

PLANILHA ORÇAMENTÁRIA

DATA:
20/09/2024

OBRA:	REVITALIZAÇÃO DO POLO TURISTICO E ECOLOGICO DOM PEDRO II (PT 1023891-13), NA SEDE DO MUNICIPIO DE VIÇOSA DO CEARA-CE
MODALIDADE:	CONCORRÊNCIA ELETRÔNICA N°CE 01/2024-SETUR
PREFEITURA:	VIÇOSA DO CEARA Prefeitura Municipal
EXECUÇÃO DOS SERVIÇOS:	180 (CENTO E OITENTA) DIAS
VALIDADE DA PROPOSTA:	NÃO INFERIOR A 60 (SESSENTA) DIAS
DATA:	Data de Abertura: 20/09/2024 Hora da Abertura: 08:30

ITEM	CÓDIGO	DESCRIÇÃO	FONTE	UNIDADE	QTD	VALOR UNITÁRIO R\$			PREÇO TOTAL R\$
						SEM BDI	BDI	COM BDI	
MURETA PARA CERCA NYLOFOR									
3.1.1	93358	ESCAVAÇÃO MANUAL DE VALA COM PROFUNDIDADE MENOR OU IGUAL A 1.30 M. AF_02/2021	SINAPI	M3	129,01	R\$ 72,55	R\$ 18,46	R\$ 91,01	R\$ 11.741,20
3.1.2	C0054	ALVENARIA DE EMBASAMENTO DE PEDRA ARGAMASSADA	SEINFRA	M3	55,29	R\$ 377,06	R\$ 95,92	R\$ 472,98	R\$ 26.151,06
3.1.3	C0838	CONCRETO P/VIBR., FCK 10 MPa COM AGREGADO ADQUIRIDO	SEINFRA	M3	8,17	R\$ 297,55	R\$ 75,70	R\$ 373,25	R\$ 3.049,45
3.1.4	C1400	FORMA DE TÁBUAS DE 1" DE 3A. P/FUNDAÇÕES UTIL. 5 X	SEINFRA	M2	49,80	R\$ 61,08	R\$ 15,54	R\$ 76,62	R\$ 3.815,68
3.1.5	C4151	ARMADURA DE AÇO CA 50/60	SEINFRA	KG	490,01	R\$ 10,51	R\$ 2,67	R\$ 13,18	R\$ 6.458,33
3.1.6	103329	ALVENARIA DE VEDAÇÃO DE BLOCOS CERÂMICOS FURADOS NA HORIZONTAL DE 9X19X19 CM (ESPESSURA 9 CM) E ARGAMASSA DE ASSENTAMENTO COM PREPARO MANUAL. AF_12/2021	SINAPI	M2	66,32	R\$ 70,18	R\$ 17,85	R\$ 88,03	R\$ 5.838,15
3.1.7	87905	CHAPISCO APLICADO EM ALVENARIA (COM PRESENÇA DE VAOS) E ESTRUTURAS DE CONCRETO DE FACHADA, COM COLHER DE PEDREIRO, ARGAMASSA TRAÇO 1:3 COM PREPARO EM BETONEIRA 400L. AF_10/2022	SINAPI	M2	184,30	R\$ 6,58	R\$ 1,67	R\$ 8,25	R\$ 1.520,48
3.1.8	C3407	REBOCO C/ ARGAMASSA DE CIMENTO E AREIA S/ PENEIRAR, TRAÇO 1:6	SEINFRA	M2	184,30	R\$ 29,56	R\$ 7,52	R\$ 37,08	R\$ 6.833,84
3.1.9	88423	APLICAÇÃO MANUAL DE PINTURA COM TINTA TEXTURIZADA ACRÍLICA EM PAREDES EXTERNAS DE CASAS, UMA COR. AF_06/2014	SINAPI	M2	184,30	R\$ 11,34	R\$ 2,88	R\$ 14,22	R\$ 2.620,75
3.1.10	C0773	CHAPIM PRÉ-MOLDADO DE CONCRETO	SEINFRA	M2	46,08	R\$ 94,90	R\$ 24,14	R\$ 119,04	R\$ 5.485,36
3.1.11	C4726	CERCA/GRADIL NYLOFOR H=2,03M, MALHA 5 X 20CM - FIO 5,00MM, COM FIXADORES DE POLIAMIDA EM POSTE 40 x 60 MM CHUMBADOS EM BASE DE CONCRETO (EXCLUSIVE ESTA), REVESTIDOS EM POLIESTER POR PROCESSO DE PINTURA ELETROSTÁTICA (GRADIL E POSTE), NAS CORES VERDE OU BRANCA - FORNECIMENTO E INSTALAÇÃO	SEINFRA	M	230,38	R\$ 208,98	R\$ 53,16	R\$ 262,14	R\$ 60.391,81
3.1.12	C3659	PORTÃO DE METALON E BARRA CHATA DE FERRO C/FECHADURA E DOBRADIÇA, INCLUS. PINTURA ESMALTE SINTÉTICO	SEINFRA	M2	6,72	R\$ 280,90	R\$ 71,46	R\$ 352,36	R\$ 2.367,86
CALÇADA									
3.1.13	C0330	ATERRO C/COMPACTAÇÃO MANUAL S/CONTROLE, MAT. C/AQUISIÇÃO	SEINFRA	M3	78,33	R\$ 73,72	R\$ 18,75	R\$ 92,47	R\$ 7.243,18
3.1.14	94990	EXECUÇÃO DE PASSEIO (CALÇADA) OU PISO DE CONCRETO COM CONCRETO MOLDADO IN LOCO, FEITO EM OBRA, ACABAMENTO CONVENCIONAL, NÃO ARMADO. AF_08/2022	SINAPI	M3	31,33	R\$ 800,87	R\$ 152,86	R\$ 753,73	R\$ 23.614,36

Comissão de Licitação
 Nº 012
 Prefeitura Municipal

ANUNCIATÓRIA PLANILHA ORÇAMENTÁRIA		DATA:
OBRA:	REVITALIZAÇÃO DO POLO TURÍSTICO E ECOLÓGICO DOM PEDRO II (PT 1023891-13), NA SEDE DO MUNICÍPIO DE VIÇOSA DO CEARÁ-CE	
MODALIDADE:	CONCORRÊNCIA ELETRÔNICA N°CE 01/2024-SETUR	
PREFEITURA:	VICOSA DO CEARÁ Prefeitura Municipal	
EXECUÇÃO DOS SERVIÇOS:	180 (CENTO E OITENTA) DIAS	
VALIDADE DA PROPOSTA:	NÃO INFERIOR A 60 (SESSENTA) DIAS	
DATA:	Data de Abertura: 20/09/2024 Hora da Abertura: 08:30	

ITEM	CÓDIGO	DESCRIÇÃO	FONTE	UNIDADE	QTD	VALOR UNITÁRIO R\$			PREÇO TOTAL R\$
						SEM BDI	BDI	COM BDI	
3.1.15	103329	ALVENARIA DE VEDAÇÃO DE BLOCOS CERÂMICOS FURADOS NA HORIZONTAL DE 9X19X19 CM (ESPESSURA 9 CM) E ARGAMASSA DE ASSENTAMENTO COM PREPARO MANUAL. AF 12/2021	SINAPI	M2	92,15	R\$ 70,18	R\$ 17,85	R\$ 88,03	R\$ 8.111,96
3.1.16	87905	CHAPISCO APLICADO EM ALVENARIA (COM PRESENÇA DE VÃOS) E ESTRUTURAS DE CONCRETO DE FACHADA, COM COLHER DE PEDREIRO. ARGAMASSA TRAÇO 1:3 COM PREPARO EM BETONEIRA 400L. AF 10/2022	SINAPI	M2	46,08	R\$ 6,58	R\$ 1,67	R\$ 8,25	R\$ 380,16
3.1.17	C3407	REBOCO C/ ARGAMASSA DE CIMENTO E AREIA S/ PENEIRAR, TRAÇO 1:6	SEINFRA	M2	46,08	R\$ 29,56	R\$ 7,52	R\$ 37,08	R\$ 1.708,65
3.1.18	C0330	ATERRO C/COMPACTAÇÃO MANUAL S/CONTROLE, MAT. C/AQUISIÇÃO	SEINFRA	M3	138,23	R\$ 73,72	R\$ 18,75	R\$ 92,47	R\$ 12.782,13
3.1.19	C2898	PINTURA HIDRACOR	SEINFRA	M2	110,58	R\$ 9,55	R\$ 2,43	R\$ 11,98	R\$ 1.324,75
TRILHAS									
3.1.20	94264	GUIA (MEIO-FIO) CONCRETO, MOLDADA IN LOCO EM TRECHO CURVO COM EXTRUSORA, 13 CM BASE X 22 CM ALTURA. AF 06/2016	SINAPI	M	1.766,47	R\$ 29,95	R\$ 7,62	R\$ 37,57	R\$ 66.366,28
3.1.21	C0330	ATERRO C/COMPACTAÇÃO MANUAL S/CONTROLE, MAT. C/AQUISIÇÃO	SEINFRA	M3	179,41	R\$ 73,72	R\$ 18,75	R\$ 92,47	R\$ 16.590,04
3.1.22	C2535	TRANSPORTE HORIZONTAL DE 60,01 ATÉ 100,00M DE MATERIAIS À GRANEL	SEINFRA	M3	179,41	R\$ 63,75	R\$ 16,22	R\$ 79,97	R\$ 14.347,42
3.1.23	101172	EXECUÇÃO DE PAVIMENTO EM PEDRAS POLIÉDRICAS, REJUNTAMENTO COM ARGAMASSA TRAÇO 1:3 (CIMENTO E AREIA). AF 05/2020	SINAPI	M2	1.794,08	R\$ 59,10	R\$ 15,04	R\$ 74,14	R\$ 133.013,09
3.1.24	C0361	BANCO EM ALVENARIA, TAMPO EM CONCRETO, C/ENCOSTO H=80cm (PINTADO)	SEINFRA	M	30,00	R\$ 153,35	R\$ 39,01	R\$ 192,36	R\$ 5.770,80
3.2	ILUMINAÇÃO EXTERNA E INTERNA DA ÁREA DO POLO								R\$ 119.697,40
3.2.1	93358	ESCAVAÇÃO MANUAL DE VALA COM PROFUNDIDADE MENOR OU IGUAL A 1,30 M. AF 02/2021	SINAPI	M3	13,62	R\$ 72,55	R\$ 18,46	R\$ 91,01	R\$ 1.239,56
3.2.2	C3619	DUTOS FLEXÍVEIS EM PEAD (POLIETILENO DE ALTA DENSIDADE) - D=2", INCLUSIVE CONEXÕES	SEINFRA	M	900,00	R\$ 30,41	R\$ 7,74	R\$ 38,15	R\$ 34.335,00
3.2.3	C0534	CABO ISOLADO PVC 750V 4MM2	SEINFRA	M	600,00	R\$ 6,58	R\$ 1,67	R\$ 8,25	R\$ 4.950,00
3.2.4	C0527	CABO ISOLADO PVC 750V 16MM2	SEINFRA	M	1.764,02	R\$ 12,42	R\$ 3,16	R\$ 15,58	R\$ 27.483,43
3.2.5	C0532	CABO ISOLADO PVC 750V 35MM2	SEINFRA	M	9,00	R\$ 21,21	R\$ 5,40	R\$ 26,61	R\$ 239,49
3.2.6	C0714	CARGA, DESCARGA E TRANSP. DE TUBOS E CONEXÕES EM MBV DN 300mm ATÉ 15km	SEINFRA	M	930,00	R\$ 4,30	R\$ 1,09	R\$ 5,39	R\$ 5.012,70

 Comissão de Licitação - Prefeitura Municipal

PLANILHA ORÇAMENTÁRIA

DATA:
20/09/2024

OBRA:	REVITALIZAÇÃO DO POLO TURISTICO E ECOLÓGICO DOM PEDRO II (PT 1023891-13), NA SEDE DO MUNICIPIO DE VIÇOSA DO CEARA-CE
MODALIDADE:	CONCORRÊNCIA ELETRÔNICA N°CE 01/2024-SETUR
PREFEITURA:	VIÇOSA DO CEARA Prefeitura Municipal
EXECUÇÃO DOS SERVIÇOS:	180 (CENTO E OITENTA) DIAS
VALIDADE DA PROPOSTA:	NÃO INFERIOR A 60 (SESSENTA) DIAS
DATA:	Data de Abertura: 20/09/2024 Hora da Abertura: 08:30

ITEM	CÓDIGO	DESCRIÇÃO	FONTE	UNIDADE	QTD	VALOR UNITÁRIO R\$			PREÇO TOTAL R\$
						SEM BDI	BDI	COM BDI	
3.2.7	C5030	POSTE DE CONCRETO CIRCULAR, RESISTÊNCIA NOMINAL 200KG, H= 8,00M, PESO APROXIMADO 570 KG	SEINFRA	UN	15,00	R\$ 675,75	R\$ 171,91	R\$ 847,66	R\$ 12.714,90
3.2.8	101636	BRAÇO PARA ILUMINAÇÃO PÚBLICA, EM TUBO DE AÇO GALVANIZADO, COMPRIMENTO DE 1,50 M, PARA FIXAÇÃO EM POSTE DE CONCRETO - FORNECIMENTO E INSTALAÇÃO. AF_08/2020	SINAPI	UN	30,00	R\$ 109,96	R\$ 27,97	R\$ 137,93	R\$ 4.137,90
3.2.9	101658	LUMINÁRIA DE LED PARA ILUMINAÇÃO PÚBLICA, DE 138 W ATÉ 180 W - FORNECIMENTO E INSTALAÇÃO. AF_08/2020	SINAPI	UN	30,00	R\$ 563,48	R\$ 143,35	R\$ 706,83	R\$ 21.204,90
3.2.10	C0624	CAIXA EM ALVENARIA (40X40X60cm) DE 1 TIJOLO COMUM, LASTRO DE BRITA E TAMPA DE CONCRETO	SEINFRA	UN	15,00	R\$ 390,44	R\$ 99,33	R\$ 489,77	R\$ 7.346,55
3.2.11	101875	QUADRO DE DISTRIBUIÇÃO DE ENERGIA EM CHAPA DE AÇO GALVANIZADO, DE EMBUTIR, COM BARRAMENTO TRIFÁSICO, PARA 12 DISJUNTORES DIN 100A - FORNECIMENTO E INSTALAÇÃO. AF_10/2020	SINAPI	UN	1,00	R\$ 258,94	R\$ 65,87	R\$ 324,81	R\$ 324,81
3.2.12	93673	DISJUNTOR TRIPOLAR TIPO DIN, CORRENTE NOMINAL DE 50A - FORNECIMENTO E INSTALAÇÃO. AF_10/2020	SINAPI	UN	6,00	R\$ 74,23	R\$ 18,88	R\$ 93,11	R\$ 558,66
3.2.13	101894	DISJUNTOR TRIPOLAR TIPO NEMA, CORRENTE NOMINAL DE 60 ATÉ 100A - FORNECIMENTO E INSTALAÇÃO. AF_10/2020	SINAPI	UN	1,00	R\$ 119,18	R\$ 30,32	R\$ 149,50	R\$ 149,50
4	CENTRO DE VISITANTES								R\$ 179.933,44
4.1	LOCAÇÃO DA OBRA								R\$ 2.394,55
4.1.1	99059	LOCAÇÃO CONVENCIONAL DE OBRA, UTILIZANDO GABARITO DE TÁBUAS CORRIDAS PONTALETADAS A CADA 2,00M - 2 UTILIZAÇÕES. AF_10/2018	SINAPI	M	41,08	R\$ 46,47	R\$ 11,82	R\$ 58,29	R\$ 2.394,55
4.2	MOVIMENTO DE TERRA								R\$ 6.665,01
4.2.1	93358	ESCAVAÇÃO MANUAL DE VALA COM PROFUNDIDADE MENOR OU IGUAL A 1,30 M. AF_02/2021	SINAPI	M3	33,26	R\$ 72,55	R\$ 18,46	R\$ 91,01	R\$ 3.026,99
4.2.2	C0330	ATERRO C/COMPACTAÇÃO MANUAL S/CONTROLE. MAT. C/AQUISIÇÃO	SEINFRA	M3	28,44	R\$ 73,72	R\$ 18,75	R\$ 92,47	R\$ 2.629,85
4.2.3	93382	REATERRO MANUAL DE VALAS COM COMPACTAÇÃO MECANIZADA. AF_04/2016	SINAPI	M3	30,56	R\$ 26,30	R\$ 6,69	R\$ 32,99	R\$ 1.008,17
4.3	FUNDAÇÕES E ESTRUTURAS								R\$ 46.354,86
4.3.1	C0054	ALVENARIA DE EMBASAMENTO DE PEDRA ARGAMASSADA	SEINFRA	M3	13,53	R\$ 377,06	R\$ 95,92	R\$ 472,98	R\$ 6.399,42
4.3.2	94962	CONCRETO MAGRO PARA LASTRO, TRAÇO 1:4,5:4,5 (EM MASSA SECA DE CIMENTO/ AREIA MÉDIA/ BRITA 1) - PREPARO MECÂNICO COM BETONEIRA 400 L. AF_05/2021	SINAPI	M3	0,90	R\$ 307,85	R\$ 78,32	R\$ 386,17	R\$ 347,55



PLANILHA ORÇAMENTÁRIA

DATA:
20/09/2024

OBRA:	REVITALIZAÇÃO DO POLO TURÍSTICO E ECOLÓGICO DOM PEDRO II (PT 1023891-13), NA SEDE DO MUNICÍPIO DE VIÇOSA DO CEARA-CE
MODALIDADE:	CONCORRÊNCIA ELETRÔNICA N°CE 01/2024-SETUR
PREFEITURA:	VIÇOSA DO CEARA Prefeitura Municipal
EXECUÇÃO DOS SERVIÇOS:	180 (CENTO E OITENTA) DIAS
VALIDADE DA PROPOSTA:	NÃO INFERIOR A 60 (SESSENTA) DIAS
DATA:	Data de Abertura: 20/09/2024 Hora da Abertura: 08:30

ITEM	CÓDIGO	DESCRIÇÃO	FONTE	UNIDADE	QTD	VALOR UNITÁRIO R\$			PREÇO TOTAL R\$
						SEM BDI	BDI	COM BDI	
4.3.3	104488	COMPOSIÇÃO PARAMÉTRICA PARA EXECUÇÃO DE ESTRUTURAS DE CONCRETO ARMADO, PARA EDIFICAÇÃO INSTITUCIONAL TÉRREA, FCK = 25 MPA. AF_11/2022	SINAPI	M3	11,05	R\$ 1.969,64	R\$ 501,08	R\$ 2.470,72	R\$ 27.301,46
4.3.4	C4420	LAJE PRÉ-FABRICADA P/ FÔRRO - VÃO ACIMA DE 4,01 m	SEINFRA	M2	100,19	R\$ 83,56	R\$ 21,26	R\$ 104,82	R\$ 10.501,92
4.3.5	98557	IMPERMEABILIZAÇÃO DE SUPERFÍCIE COM EMULSÃO ASFÁLTICA, 2 DEMÃOS AF_06/2018	SINAPI	M2	42,29	R\$ 34,02	R\$ 8,65	R\$ 42,67	R\$ 1.804,51
4.4	PAREDES, MUROS E FECHAMENTOS								R\$ 24.578,54
4.4.1	C4096	DIVISÓRIA DE GRANITO CINZA E=3cm	SEINFRA	M2	7,13	R\$ 375,08	R\$ 95,42	R\$ 470,50	R\$ 3.354,67
4.4.2	103329	ALVENARIA DE VEDAÇÃO DE BLOCOS CERÂMICOS FURADOS NA HORIZONTAL DE 9X19X19 CM (ESPESSURA 9 CM) E ARGAMASSA DE ASSENTAMENTO COM PREPARO MANUAL. AF_12/2021	SINAPI	M2	87,39	R\$ 70,18	R\$ 17,85	R\$ 88,03	R\$ 7.692,94
4.4.3	103325	ALVENARIA DE VEDAÇÃO DE BLOCOS CERÂMICOS FURADOS NA VERTICAL DE 14X19X39 CM (ESPESSURA 14 CM) E ARGAMASSA DE ASSENTAMENTO COM PREPARO MANUAL. AF_12/2021	SINAPI	M2	27,21	R\$ 54,71	R\$ 13,92	R\$ 68,63	R\$ 1.867,42
4.4.4	87905	CHAPISCO APLICADO EM ALVENARIA (COM PRESENÇA DE VAOS) E ESTRUTURAS DE CONCRETO DE FACHADA, COM COLHER DE PEDREIRO. ARGAMASSA TRAÇO 1:3 COM PREPARO EM BETONEIRA 400L. AF_10/2022	SINAPI	M2	229,20	R\$ 6,58	R\$ 1,67	R\$ 8,25	R\$ 1.890,90
4.4.5	C3407	REBOCO C/ ARGAMASSA DE CIMENTO E AREIA S/ PENEIRAR, TRAÇO 1:6	SEINFRA	M2	106,12	R\$ 29,56	R\$ 7,52	R\$ 37,08	R\$ 3.934,93
4.4.6	87528	EMBOÇO, PARA RECEBIMENTO DE CERÂMICA, EM ARGAMASSA TRAÇO 1:2:8, PREPARO MANUAL, APLICADO MANUALMENTE EM FACES INTERNAS DE PAREDES, PARA AMBIENTE COM ÁREA MENOR QUE 5M2, ESPESSURA DE 20MM, COM EXECUÇÃO DE TALISCAS. AF_06/2014	SINAPI	M2	123,08	R\$ 37,81	R\$ 9,62	R\$ 47,43	R\$ 5.837,68
4.5	REVESTIMENTOS E PINTURAS								R\$ 14.926,02
4.5.1	89170	(COMPOSIÇÃO REPRESENTATIVA) DO SERVIÇO DE REVESTIMENTO CERÂMICO PARA PAREDES INTERNAS, MEIA OU PAREDE INTEIRA, PLACAS TIPO ESMALTADA EXTRA DE 20X20 CM, PARA EDIFICAÇÕES HABITACIONAIS UNIFAMILIAR (CASAS) E EDIFICAÇÕES PÚBLICAS PADRÃO. AF_11/2014	SINAPI	M2	123,08	R\$ 46,84	R\$ 11,92	R\$ 58,76	R\$ 7.232,18
4.5.2	88411	APLICAÇÃO MANUAL DE FUNDO SELADOR ACRÍLICO EM PANOS COM PRESENÇA DE VÃOS DE EDIFÍCIOS DE MÚLTIPLOS PAVIMENTOS. AF_06/2014	SINAPI	M2	106,12	R\$ 2,26	R\$ 0,57	R\$ 2,83	R\$ 300,32
4.5.3	96126	APLICAÇÃO MANUAL DE MASSA ACRÍLICA EM PANOS DE FACHADA COM PRESENÇA DE VÃOS, DE EDIFÍCIOS DE MÚLTIPLOS PAVIMENTOS, UMA DEMÃO. AF_05/2017	SINAPI	M2	106,12	R\$ 14,24	R\$ 3,62	R\$ 17,86	R\$ 1.895,30
4.5.4	95622	APLICAÇÃO MANUAL DE TINTA LÁTEX ACRÍLICA EM PANOS COM PRESENÇA DE VÃOS DE EDIFÍCIOS DE MÚLTIPLOS PAVIMENTOS, DUAS DEMÃOS. AF_11/2016	SINAPI	M2	106,12	R\$ 11,72	R\$ 2,98	R\$ 14,70	R\$ 1.559,96

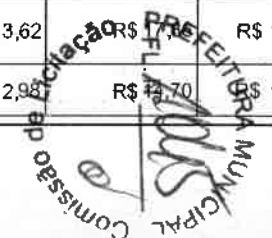

PLANILHA ORÇAMENTÁRIA

DATA:
20/09/2024

OBRA:	REVITALIZAÇÃO DO POLO TURÍSTICO E ECOLÓGICO DOM PEDRO II (PT 1023891-13), NA SEDE DO MUNICÍPIO DE VIÇOSA DO CEARA-CE
MODALIDADE:	CONCORRÊNCIA ELETRÔNICA N°CE 01/2024-SETUR
PREFEITURA:	VIÇOSA DO CEARA Prefeitura Municipal
EXECUÇÃO DOS SERVIÇOS:	180 (CENTO E OITENTA) DIAS
VALIDADE DA PROPOSTA:	NÃO INFERIOR A 60 (SESSENTA) DIAS
DATA:	Data de Abertura: 20/09/2024 Hora da Abertura: 08:30

ITEM	CÓDIGO	DESCRIÇÃO	FONTE	UNIDADE	QTD	VALOR UNITÁRIO R\$			PREÇO TOTAL R\$
						SEM BDI	BDI	COM BDI	
PARA TETO									
4.5.5	88411	APLICAÇÃO MANUAL DE FUNDO SELADOR ACRÍLICO EM PANOS COM PRESENÇA DE VÃOS DE EDIFÍCIOS DE MÚLTIPLOS PAVIMENTOS. AF_06/2014	SINAPI	M2	93,47	R\$ 2,26	R\$ 0,57	R\$ 2,83	R\$ 264,52
4.5.6	88494	EMASSAMENTO COM MASSA LÁTEX, APLICAÇÃO EM TETO, UMA DEMÃO, LIXAMENTO MANUAL. AF_04/2023	SINAPI	M2	93,47	R\$ 16,71	R\$ 4,25	R\$ 20,96	R\$ 1.959,13
4.5.7	88488	PINTURA LÁTEX ACRÍLICA PREMIUM, APLICAÇÃO MANUAL EM TETO, DUAS DEMÃOS. AF_04/2023	SINAPI	M2	93,47	R\$ 10,04	R\$ 2,55	R\$ 12,59	R\$ 1.176,79
ESQUADRIAS									
4.5.8	C1206	EMASSAMENTO DE ESQUADRIAS DE MADEIRA P/TINTA ÓLEO OU ESMALTE 2 DEMÃOS	SEINFRA	M2	15,12	R\$ 15,39	R\$ 3,92	R\$ 19,31	R\$ 291,97
4.5.9	102218	PINTURA TINTA DE ACABAMENTO (PIGMENTADA) ESMALTE SINTÉTICO FOSCO EM MADEIRA, 2 DEMÃOS. AF_01/2021	SINAPI	M2	15,12	R\$ 12,96	R\$ 3,30	R\$ 16,26	R\$ 245,85
4.6	PISOS								R\$ 14.187,44
4.6.1	94962	CONCRETO MAGRO PARA LASTRO, TRAÇO 1:4,5:4,5 (EM MASSA SECA DE CIMENTO/ AREIA MÉDIA/ BRITA 1) - PREPARO MECÂNICO COM BETONEIRA 400 L. AF_05/2021	SINAPI	M3	4,67	R\$ 307,85	R\$ 78,32	R\$ 386,17	R\$ 1.803,41
4.6.2	C3025	PISO MORTO CONCRETO FCK=13,5MPa C/PREPARO E LANÇAMENTO	SEINFRA	M3	4,67	R\$ 442,51	R\$ 112,57	R\$ 555,08	R\$ 2.592,22
4.6.3	87249	REVESTIMENTO CERÂMICO PARA PISO COM PLACAS TIPO ESMALTADA EXTRA DE DIMENSÕES 45X45 CM APLICADA EM AMBIENTES DE ÁREA MENOR QUE 5 M2. AF_02/2023 PE	SINAPI	M2	93,47	R\$ 51,73	R\$ 13,16	R\$ 64,89	R\$ 6.065,27
CALÇADA									
4.6.4	94990	EXECUÇÃO DE PASSEIO (CALÇADA) OU PISO DE CONCRETO COM CONCRETO MOLDADO IN LOCO, FEITO EM OBRA, ACABAMENTO CONVENCIONAL, NÃO ARMADO. AF_08/2022	SINAPI	M3	1,75	R\$ 600,87	R\$ 152,86	R\$ 753,73	R\$ 1.319,03
4.6.5	103329	ALVENARIA DE VEDAÇÃO DE BLOCOS CERÂMICOS FURADOS NA HORIZONTAL DE 9X19X19 CM (ESPESSURA 9 CM) E ARGAMASSA DE ASSENTAMENTO COM PREPARO MANUAL. AF_12/2021	SINAPI	M2	16,43	R\$ 70,18	R\$ 17,85	R\$ 88,03	R\$ 1.446,33
4.6.6	87905	CHAPISCO APLICADO EM ALVENARIA (COM PRESENÇA DE VÃOS) E ESTRUTURAS DE CONCRETO DE FACHADA, COM COLHER DE PEDREIRO. ARGAMASSA TRAÇO 1:3 COM PREPARO EM BETONEIRA 400L. AF_10/2022	SINAPI	M2	8,22	R\$ 6,58	R\$ 1,67	R\$ 8,25	R\$ 67,82
4.6.7	C3407	REBOCO C/ ARGAMASSA DE CIMENTO E AREIA S/ PENEIRAR, TRAÇO 1:6	SEINFRA	M2	8,22	R\$ 29,56	R\$ 7,52	R\$ 37,08	R\$ 304,80
4.6.8	C0330	ATERRO C/COMPACTAÇÃO MANUAL S/CONTROLE, MAT. C/AQUISIÇÃO	SEINFRA	M3	3,81	R\$ 73,72	R\$ 18,75	R\$ 92,47	R\$ 352,31



PLANILHA ORÇAMENTÁRIA

DATA:
20/09/2024

OBRA:	REVITALIZAÇÃO DO POLO TURÍSTICO E ECOLÓGICO DOM PEDRO II (PT 1023891-13), NA SEDE DO MUNICÍPIO DE VIÇOSA DO CEARÁ-CE
MODALIDADE:	CONCORRÊNCIA ELETRÔNICA N°Ce 01/2024-SETUR
PREFEITURA:	VIÇOSA DO CEARÁ Prefeitura Municipal
EXECUÇÃO DOS SERVIÇOS:	180 (CENTO E OITENTA) DIAS
VALIDADE DA PROPOSTA:	NÃO INFERIOR A 60 (SESSENTA) DIAS
DATA:	Data de Abertura: 20/09/2024 Hora da Abertura: 08:30

ITEM	CÓDIGO	DESCRIÇÃO	FONTE	UNIDADE	QTD	VALOR UNITÁRIO R\$			PREÇO TOTAL R\$
						SEM BDI	BDI	COM BDI	
4.6.9	C2898	PINTURA HIDRACOR	SEINFRA	M2	19,72	R\$ 9,55	R\$ 2,43	R\$ 11,98	R\$ 236,25
4.7	COBERTURA								R\$ 27.427,68
4.7.1	92540	TRAMA DE MADEIRA COMPOSTA POR RIPAS, CAIBROS E TERÇAS PARA TELHADOS DE MAIS QUE 2 ÁGUAS PARA TELHA DE ENCAIXE DE CERÂMICA OU DE CONCRETO, INCLUSO TRANSPORTE VERTICAL. AF 07/2019	SINAPI	M2	135,68	R\$ 66,75	R\$ 16,98	R\$ 83,73	R\$ 11.360,49
4.7.2	94204	TELHAMENTO COM TELHA CERÂMICA CAPA-CANAL, TIPO COLONIAL, COM MAIS DE 2 ÁGUAS, INCLUSO TRANSPORTE VERTICAL. AF 07/2019	SINAPI	M2	135,68	R\$ 36,32	R\$ 9,24	R\$ 45,56	R\$ 6.181,58
4.7.3	94219	CUMEEIRA E ESPIGÃO PARA TELHA CERÂMICA EMBOÇADA COM ARGAMASSA TRAÇO 1:2:9 (CIMENTO, CAL E AREIA), PARA TELHADOS COM MAIS DE 2 ÁGUAS, INCLUSO TRANSPORTE VERTICAL. AF 07/2019	SINAPI	M	53,68	R\$ 23,95	R\$ 6,09	R\$ 30,04	R\$ 1.612,55
4.7.4	C0388	BEIRAL DE MADEIRA DE (2 X 8)cm, INCLUSIVE PINTURA	SEINFRA	M	41,08	R\$ 25,69	R\$ 6,54	R\$ 32,23	R\$ 1.324,01
4.7.5	C0387	BEIRA E BICA EM TELHA COLONIAL	SEINFRA	M	41,08	R\$ 11,72	R\$ 2,98	R\$ 14,70	R\$ 603,88
4.7.6	C2460	TESOURA EM MASSARANDUBA C/ACESSÓRIOS	SEINFRA	M	53,60	R\$ 94,37	R\$ 24,01	R\$ 118,38	R\$ 6.345,17
4.8	ESQUADRIAS E BANCADAS								R\$ 16.812,22
4.8.1	91341	PORTA EM ALUMÍNIO DE ABRIR TIPO VENEZIANA COM GUARNIÇÃO, FIXAÇÃO COM PARAFUSOS - FORNECIMENTO E INSTALAÇÃO. AF 12/2019	SINAPI	M2	8,64	R\$ 618,67	R\$ 157,39	R\$ 776,06	R\$ 6.705,16
4.8.2	C1986	PORTA INTERNA DE CEDRO LISA COMPLETA UMA FOLHA (0.70X 2.10)m	SEINFRA	UN	1,00	R\$ 595,96	R\$ 151,61	R\$ 747,57	R\$ 747,57
4.8.3	C1988	PORTA INTERNA DE CEDRO LISA COMPLETA UMA FOLHA (0.90X 2.10)m	SEINFRA	UN	4,00	R\$ 663,47	R\$ 168,79	R\$ 832,26	R\$ 3.329,04
4.8.4	C4830	JANELA BASCULANTE EM ALUMÍNIO ANODIZADO NATURAL, EXCLUSIVE VIDRO	SEINFRA	M2	0,80	R\$ 322,23	R\$ 81,98	R\$ 404,21	R\$ 323,37
4.8.5	C2673	VIDRO COMUM FUMÉ EM CAIXILHOS C/MASSA E= 4mm, COLOCADO	SEINFRA	M2	0,80	R\$ 144,36	R\$ 36,73	R\$ 181,09	R\$ 144,87
4.8.6	C1969	PORTA DE AÇO EM CHAPA ONDULADA OU GRADES DE ENROLAR	SEINFRA	M2	9,09	R\$ 240,57	R\$ 61,20	R\$ 301,77	R\$ 2.743,09
4.8.7	C0357	BANCADA DE GRANITO (OUTRAS CORES) E= 3cm (COLOCADO)	SEINFRA	M2	6,31	R\$ 356,16	R\$ 90,61	R\$ 446,77	R\$ 2.819,12
4.9	INSTALAÇÕES ELÉTRICAS								R\$ 4.770,46

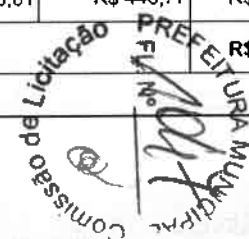

PLANILHA ORÇAMENTÁRIA

DATA:

20/09/2024

OBRA:	REVITALIZAÇÃO DO POLO TURÍSTICO E ECOLÓGICO DOM PEDRO II (PT 1023891-13), NA SEDE DO MUNICÍPIO DE VIÇOSA DO CEARA-CE
MODALIDADE:	CONCORRÊNCIA ELETRÔNICA N°C 01/2024-SETUR
PREFEITURA:	VIÇOSA DO CEARA Prefeitura Municipal
EXECUÇÃO DOS SERVIÇOS:	180 (CENTO E OITENTA) DIAS
VALIDADE DA PROPOSTA:	NÃO INFERIOR A 60 (SESSENTA) DIAS
DATA:	Data de Abertura: 20/09/2024 Hora da Abertura: 08:30

ITEM	CÓDIGO	DESCRIÇÃO	FONTE	UNIDADE	QTD	VALOR UNITÁRIO R\$			PREÇO TOTAL R\$
						SEM BDI	BDI	COM BDI	
4.9.1	91863	ELETRODUTO RÍGIDO ROSCÁVEL, PVC, DN 25 MM (3/4"), PARA CIRCUITOS TERMINAIS, INSTALADO EM FORRO - FORNECIMENTO E INSTALAÇÃO. AF_03/2023	SINAPI	M	63,18	R\$ 8,53	R\$ 2,17	R\$ 10,70	R\$ 676,03
4.9.2	91902	CURVA 90 GRAUS PARA ELETRODUTO, PVC, ROSCÁVEL, DN 25 MM (3/4"), PARA CIRCUITOS TERMINAIS, INSTALADA EM LAJE - FORNECIMENTO E INSTALAÇÃO. AF_03/2023	SINAPI	UN	15,00	R\$ 8,45	R\$ 2,15	R\$ 10,60	R\$ 159,00
4.9.3	91875	LUVA PARA ELETRODUTO, PVC, ROSCÁVEL, DN 25 MM (3/4"), PARA CIRCUITOS TERMINAIS, INSTALADA EM FORRO - FORNECIMENTO E INSTALAÇÃO. AF_03/2023	SINAPI	UN	11,00	R\$ 6,55	R\$ 1,67	R\$ 8,22	R\$ 90,42
4.9.4	91927	CABO DE COBRE FLEXÍVEL ISOLADO, 2,5 MM², ANTI-CHAMA 0,6/1,0 KV, PARA CIRCUITOS TERMINAIS - FORNECIMENTO E INSTALAÇÃO. AF_03/2023	SINAPI	M	252,72	R\$ 3,42	R\$ 0,87	R\$ 4,29	R\$ 1.084,17
4.9.5	91930	CABO DE COBRE FLEXÍVEL ISOLADO, 6 MM², ANTI-CHAMA 450/750 V, PARA CIRCUITOS TERMINAIS - FORNECIMENTO E INSTALAÇÃO. AF_03/2023	SINAPI	M	40,50	R\$ 6,56	R\$ 1,67	R\$ 8,23	R\$ 333,32
4.9.6	101875	QUADRO DE DISTRIBUIÇÃO DE ENERGIA EM CHAPA DE AÇO GALVANIZADO, DE EMBUTIR, COM BARRAMENTO TRIFÁSICO, PARA 12 DISJUNTORES DIN 100A - FORNECIMENTO E INSTALAÇÃO. AF_10/2020	SINAPI	UN	1,00	R\$ 258,94	R\$ 65,87	R\$ 324,81	R\$ 324,81
4.9.7	93668	DISJUNTOR TRIPOLAR TIPO DIN, CORRENTE NOMINAL DE 16A - FORNECIMENTO E INSTALAÇÃO. AF_10/2020	SINAPI	UN	4,00	R\$ 53,98	R\$ 13,73	R\$ 67,71	R\$ 270,84
4.9.8	93671	DISJUNTOR TRIPOLAR TIPO DIN, CORRENTE NOMINAL DE 32A - FORNECIMENTO E INSTALAÇÃO. AF_10/2020	SINAPI	UN	1,00	R\$ 60,67	R\$ 15,43	R\$ 76,10	R\$ 76,10
4.9.9	C4765	ATERRAMENTO COMPLETO C/ HASTE COPPERWELD 5/8"X 2.40M	SEINFRA	UN	1,00	R\$ 207,89	R\$ 52,89	R\$ 260,78	R\$ 260,78
4.9.10	C0631	CAIXA EM ALVENARIA (40X40X60cm) DE 1/2 TIJOLO COMUM, LASTRO DE BRITA E TAMPA DE CONCRETO	SEINFRA	UN	1,00	R\$ 230,26	R\$ 58,58	R\$ 288,84	R\$ 288,84
4.9.11	C3579	QUADRO DE MEDIÇÃO PADRÃO COELCE - PADRÃO POPULAR	SEINFRA	UN	1,00	R\$ 72,41	R\$ 18,42	R\$ 90,83	R\$ 90,83
4.9.12	103782	LUMINÁRIA TIPO PLAFON CIRCULAR, DE SOBREPOR, COM LED DE 12/13 W - FORNECIMENTO E INSTALAÇÃO. AF_03/2022	SINAPI	UN	16,00	R\$ 29,61	R\$ 7,53	R\$ 37,14	R\$ 594,24
4.9.13	91957	INTERRUPTOR SIMPLES (1 MÓDULO) COM INTERRUPTOR PARALELO (1 MÓDULO), 10A/250V, INCLUINDO SUPORTE E PLACA - FORNECIMENTO E INSTALAÇÃO. AF_03/2023	SINAPI	UN	1,00	R\$ 41,97	R\$ 10,68	R\$ 52,65	R\$ 52,65
4.9.14	91959	INTERRUPTOR SIMPLES (2 MÓDULOS), 10A/250V, INCLUINDO SUPORTE E PLACA - FORNECIMENTO E INSTALAÇÃO. AF_03/2023	SINAPI	UN	2,00	R\$ 36,75	R\$ 9,35	R\$ 46,10	R\$ 92,20
4.9.15	91967	INTERRUPTOR SIMPLES (3 MÓDULOS), 10A/250V, INCLUINDO SUPORTE E PLACA - FORNECIMENTO E INSTALAÇÃO. AF_03/2023	SINAPI	UN	3,00	R\$ 49,34	R\$ 12,55	R\$ 61,89	R\$ 185,67
4.9.16	92000	TOMADA BAIXA DE EMBUTIR (1 MÓDULO), 2P+T 10 A, INCLUINDO SUPORTE E PLACA - FORNECIMENTO E INSTALAÇÃO. AF_03/2023	SINAPI	UN	6,00	R\$ 25,32	R\$ 6,53	R\$ 31,85	R\$ 190,56

PLANILHA ORÇAMENTÁRIA

DATA:
20/09/2024

OBRA:	REVITALIZAÇÃO DO POLO TURÍSTICO E ECOLÓGICO DOM PEDRO II (PT 1023891-13), NA SEDE DO MUNICÍPIO DE VIÇOSA DO CEARA-CE
MODALIDADE:	CONCORRÊNCIA ELETRÔNICA N°CE 01/2024-SETUR
PREFEITURA:	VIÇOSA DO CEARA Prefeitura Municipal
EXECUÇÃO DOS SERVIÇOS:	180 (CENTO E OITENTA) DIAS
VALIDADE DA PROPOSTA:	NÃO INFERIOR A 60 (SESSENTA) DIAS
DATA:	Data de Abertura: 20/09/2024 Hora da Abertura: 08:30

ITEM	CÓDIGO	DESCRIÇÃO	FONTE	UNIDADE	QTD	VALOR UNITÁRIO R\$			PREÇO TOTAL R\$
						SEM BDI	BDI	COM BDI	
4.10	INSTALAÇÕES HISDROSSANITÁRIAS								R\$ 21.816,66
4.10.1	89402	TUBO, PVC, SOLDÁVEL, DN 25MM, INSTALADO EM RAMAL DE DISTRIBUIÇÃO DE ÁGUA - FORNECIMENTO E INSTALAÇÃO. AF_06/2022	SINAPI	M	44,26	R\$ 9,65	R\$ 2,45	R\$ 12,10	R\$ 535,55
4.10.2	89403	TUBO, PVC, SOLDÁVEL, DN 32MM, INSTALADO EM RAMAL DE DISTRIBUIÇÃO DE ÁGUA - FORNECIMENTO E INSTALAÇÃO. AF_06/2022	SINAPI	M	10,00	R\$ 14,48	R\$ 3,68	R\$ 18,16	R\$ 181,60
4.10.3	89481	JOELHO 90 GRAUS, PVC, SOLDÁVEL, DN 25MM, INSTALADO EM PRUMADA DE ÁGUA - FORNECIMENTO E INSTALAÇÃO. AF_06/2022	SINAPI	UN	29,00	R\$ 4,05	R\$ 1,03	R\$ 5,08	R\$ 147,32
4.10.4	89379	LUVA DE CORRER, PVC, SOLDÁVEL, DN 25MM, INSTALADO EM RAMAL OU SUB-RAMAL DE ÁGUA - FORNECIMENTO E INSTALAÇÃO. AF_12/2014	SINAPI	UN	12,00	R\$ 13,53	R\$ 3,44	R\$ 16,97	R\$ 203,64
4.10.5	C1950	PONTO SANITÁRIO. MATERIAL E EXECUÇÃO	SEINFRA	PT	13,00	R\$ 180,57	R\$ 45,94	R\$ 226,51	R\$ 2.944,63
4.10.6	C3584	CAIXA DE GORDURA/SABÃO PRÉ MOLDADA - PADRÃO POPULAR	SEINFRA	UN	1,00	R\$ 59,72	R\$ 15,19	R\$ 74,91	R\$ 74,91
4.10.7	C0649	CAIXA INSPEÇÃO NO PASSEIO EM ALVENARIA DI=(50X50)cm, PADRÃO CAGECE	SEINFRA	UN	1,00	R\$ 295,89	R\$ 75,27	R\$ 371,16	R\$ 371,16
4.10.8	C2168	REGISTRO DE GAVETA C/CANOPLA CROMADA D= 32mm (1 1/4")	SEINFRA	UN	3,00	R\$ 103,09	R\$ 26,23	R\$ 129,32	R\$ 387,96
4.10.9	89707	CAIXA SIFONADA, PVC, DN 100 X 100 X 50 MM, JUNTA ELÁSTICA, FORNECIDA E INSTALADA EM RAMAL DE DESCARGA OU EM RAMAL DE ESGOTO SANITÁRIO. AF_08/2022	SINAPI	UN	5,00	R\$ 38,07	R\$ 9,69	R\$ 47,76	R\$ 238,80
4.10.10	C2916	RAMAL PREDIAL DE ESGOTO EM PVC 100mm, C/PAVIMENTO EM ASFALTO	SEINFRA	M	27,02	R\$ 85,48	R\$ 21,75	R\$ 107,23	R\$ 2.897,35
4.10.11	C2865	LIGAÇÃO PREDIAL D'ÁGUA PADRÃO CAGECE	SEINFRA	UN	1,00	R\$ 42,49	R\$ 10,81	R\$ 53,30	R\$ 53,30
4.10.12	102623	CAIXA D'ÁGUA EM POLIETILENO, 1000 LITROS (INCLUSOS TUBOS, CONEXÕES E TORNEIRA DE BÓIA) - FORNECIMENTO E INSTALAÇÃO. AF_06/2021	SINAPI	UN	1,00	R\$ 639,60	R\$ 162,71	R\$ 802,31	R\$ 802,31
4.10.13	C1898	PEÇAS DE APOIO DEFICIENTES C/TUBO INOX P/WC'S	SEINFRA	M	7,00	R\$ 168,50	R\$ 42,87	R\$ 211,37	R\$ 1.479,59
4.10.14	86888	VASO SANITÁRIO SIFONADO COM CAIXA ACOPLADA LOUÇA BRANCA - FORNECIMENTO E INSTALAÇÃO. AF_01/2020	SINAPI	UN	8,00	R\$ 372,54	R\$ 94,77	R\$ 467,31	R\$ 3.738,48
4.10.15	C1792	MICTORIO DE LOUÇA BRANCA	SEINFRA	UN	2,00	R\$ 385,63	R\$ 98,10	R\$ 483,73	R\$ 967,46
4.10.16	C4825	PORTA PAPEL TOALHA (DISPENSER)EM ABS	SEINFRA	UN	5,00	R\$ 40,29	R\$ 10,25	R\$ 50,54	R\$ 252,70
4.10.17	95544	PAPELEIRA DE PAREDE EM METAL CROMADO SEM TAMPA, INCLUSO FIXAÇÃO. AF_01/2020	SINAPI	UN	8,00	R\$ 22,75	R\$ 5,79	R\$ 28,54	R\$ 228,32

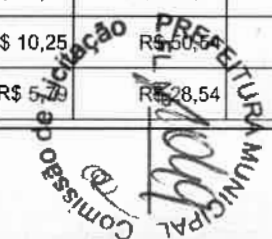

PLANILHA ORÇAMENTÁRIA

DATA:
20/09/2024

OBRA:	REVITALIZAÇÃO DO POLO TURÍSTICO E ECOLÓGICO DOM PEDRO II (PT 1023891-13), NA SEDE DO MUNICÍPIO DE VIÇOSA DO CEARÁ-CE
MODALIDADE:	CONCORRÊNCIA ELETRÔNICA Nº CE 01/2024-SETUR
PREFEITURA:	VIÇOSA DO CEARÁ Prefeitura Municipal
EXECUÇÃO DOS SERVIÇOS:	180 (CENTO E OITENTA) DIAS
VALIDADE DA PROPOSTA:	NÃO INFERIOR A 60 (SESENTA) DIAS
DATA:	Data de Abertura: 20/09/2024 Hora da Abertura: 08:30

ITEM	CÓDIGO	DESCRIÇÃO	FONTE	UNIDADE	QTD	VALOR UNITÁRIO R\$			PREÇO TOTAL R\$
						SEM BDI	BDI	COM BDI	
4.10.18	86943	LAVATÓRIO LOUÇA BRANCA SUSPENSO, 29,5 X 39CM OU EQUIVALENTE, PADRÃO POPULAR, INCLUSO SIFÃO FLEXÍVEL EM PVC, VÁLVULA E ENGATE FLEXÍVEL 30CM EM PLÁSTICO E TORNEIRA CROMADA DE MESA, PADRÃO POPULAR - FORNECIMENTO E INSTALAÇÃO. AF_01/2020	SINAPI	UN	2,00	R\$ 189,04	R\$ 48,09	R\$ 237,13	R\$ 474,26
4.10.19	86938	CUBA DE EMBUTIR OVAL EM LOUÇA BRANCA, 35 X 50CM OU EQUIVALENTE, INCLUSO VÁLVULA E SIFÃO TIPO GARRAFA EM METAL CROMADO - FORNECIMENTO E INSTALAÇÃO. AF_01/2020	SINAPI	UN	6,00	R\$ 302,34	R\$ 76,92	R\$ 379,26	R\$ 2.275,56
4.10.20	C2502	TORNEIRA DE FECHAMENTO AUTOMÁTICO	SEINFRA	UN	6,00	R\$ 124,10	R\$ 31,57	R\$ 155,67	R\$ 934,02
4.10.21	95547	SABONETEIRA PLÁSTICA TIPO DISPENSER PARA SABONETE LÍQUIDO COM RESERVATÓRIO 800 A 1500 ML, INCLUSO FIXAÇÃO. AF_01/2020	SINAPI	UN	5,00	R\$ 48,54	R\$ 12,35	R\$ 60,89	R\$ 304,45
4.10.22	C3997	BANCADA EM GRANITO P/ PIA DE COZINHA, INCL. CUBA DE AÇO INOX E ACESSÓRIOS	SEINFRA	CJ	1,00	R\$ 663,86	R\$ 168,89	R\$ 832,75	R\$ 832,75
4.10.23	C4835	ESPELHO CRISTAL, ESPESSURA 4MM, COM PARAFUSOS DE FIXAÇÃO, SEM MOLDURA	SEINFRA	M2	3,00	R\$ 332,11	R\$ 84,49	R\$ 416,60	R\$ 1.249,80
4.10.24	101908	EXTINTOR DE INCÊNDIO PORTÁTIL COM CARGA DE PQS DE 4 KG, CLASSE BC - FORNECIMENTO E INSTALAÇÃO. AF_10/2020_PE	SINAPI	UN	1,00	R\$ 191,92	R\$ 48,82	R\$ 240,74	R\$ 240,74
VALOR TOTAL:								R\$ 869.144,12	
Oitocentos e Sessenta e Nove Mil Cento e Quarenta e Quatro reais e Doze centavos.									



RELATÓRIO ANALÍTICO - COMPOSIÇÕES DE CUSTOS

DATA:
20/09/2024

OBRA:	REVITALIZAÇÃO DO POLO TURÍSTICO E ECOLÓGICO DOM PEDRO II (PT 1023891-13), NA SEDE DO MUNICÍPIO DE VIÇOSA DO CEARÁ-CE
MODALIDADE:	CONCORRÊNCIA ELETRÔNICA N°CE 01/2024-SETUR
PREFEITURA:	VICOSA DO CEARÁ Prefeitura Municipal
EXECUÇÃO DOS SERVIÇOS:	180 (CENTO E OITENTA) DIAS
VALIDADE DA PROPOSTA:	NÃO INFERIOR A 60 (SESSENTA) DIAS
DATA:	Data de Abertura: 20/09/2024 Hora da Abertura: 08:30



98524 LIMPEZA MANUAL DE VEGETAÇÃO EM TERRENO COM ENXADA.AF_05/2018 (M2)

Mão de Obra com Encargos Complementares		FONTE	UNID	COEFICIENTE	PREÇO UNITÁRIO	TOTAL
88441	JARDINEIRO COM ENCARGOS COMPLEMENTARES	SINAPI	H	0,07180000	R\$ 18,40	R\$ 1,32
88316	SERVENTE COM ENCARGOS COMPLEMENTARES	SINAPI	H	0,07180000	R\$ 18,34	R\$ 1,31
TOTAL Mão de Obra com Encargos Complementares:						R\$ 2,63

VALOR:	R\$ 2,63
VALOR BDI (25,44%):	R\$ 0,67
VALOR COM BDI:	R\$ 3,30
QUANTIDADE (M2):	1.794,08

0927 CORTE DE CAPOEIRA FINA A FOICE (M2)

Mão de Obra		FONTE	UNID	COEFICIENTE	PREÇO UNITÁRIO	TOTAL
12543	SERVENTE	SEINFRA	H	0,07740000	R\$ 15,5500	R\$ 1,2036
TOTAL Mão de Obra:						R\$ 1,2036

VALOR:	R\$ 1,20
VALOR BDI (25,44%):	R\$ 0,31
VALOR COM BDI:	R\$ 1,51
QUANTIDADE (M2):	2.098,70

01937 PLACAS PADRÃO DE OBRA (M2)

Material		FONTE	UNID	COEFICIENTE	PREÇO UNITÁRIO	TOTAL
10537	CHAPA DE AÇO GALVANIZADA ESP. 0.3MM	SEINFRA	M2	1,02000000	R\$ 25,1300	R\$ 25,6326
11100	ESMALTE SINTETICO	SEINFRA	L	1,00000000	R\$ 17,6500	R\$ 17,6500
11691	PONTALETE / BARROTE DE 3"x3"	SEINFRA	M	4,50000000	R\$ 8,9000	R\$ 40,0500
11725	PREGO 15X15 (1.1/4" x 13) (APROXIMADAMENTE 672UN/KG)	SEINFRA	KG	0,15000000	R\$ 10,9700	R\$ 1,6455
TOTAL Material:						R\$ 84,9781

Mão de Obra		FONTE	UNID	COEFICIENTE	PREÇO UNITÁRIO	TOTAL
12543	SERVENTE	SEINFRA	H	2,00000000	R\$ 15,5500	R\$ 31,1000
TOTAL Mão de Obra:						R\$ 31,1000

VALOR:	R\$ 116,08
VALOR BDI (25,44%):	R\$ 29,53
VALOR COM BDI:	R\$ 145,61
QUANTIDADE (M2):	6,00

93584 EXECUÇÃO DE DEPÓSITO EM CANTEIRO DE OBRA EM CHAPA DE MADEIRA COMPENSADA, NÃO INCLUSO MOBILIÁRIO. AF_04/2016 (M2)

Material		FONTE	UNID	COEFICIENTE	PREÇO UNITÁRIO	TOTAL
----------	--	-------	------	-------------	----------------	-------

RELATÓRIO ANALÍTICO - COMPOSIÇÕES DE CUSTOS

DATA:
20/09/2024

OBRA:	REVITALIZAÇÃO DO POLO TURÍSTICO E ECOLÓGICO DOM PEDRO II (PT 1023891-13), NA SEDE DO MUNICÍPIO DE VIÇOSA DO CEARÁ-CE
MODALIDADE:	CONCORRÊNCIA ELETRÔNICA Nº CE 01/2024-SETUR
PREFEITURA:	VIÇOSA DO CEARÁ Prefeitura Municipal
EXECUÇÃO DOS SERVIÇOS:	180 (CENTO E OITENTA) DIAS
VALIDADE DA PROPOSTA:	NÃO INFERIOR A 60 (SESSENTA) DIAS
DATA:	Data de Abertura: 20/09/2024 Hora da Abertura: 08:30

PREFEITURA MUNICIPAL
 FL. 1052
 Comissão de Licitação

00011455	FERROLHO COM FECHO / TRINCO REDONDO, EM AÇO GALVANIZADO / ZINCADO, DE SOBREPOR, COM COMPRIMENTO DE 8" E ESPESSURA MÍNIMA DA CHAPA DE 1,50 MM	SINAPI	UN	0,06620000	R\$ 14,14	R\$ 0,93
TOTAL Material						R\$ 0,93

Serviço	FONTE	UNID	COEFICIENTE	PREÇO UNITÁRIO	TOTAL	
101165	ALVENARIA DE EMBASAMENTO COM BLOCO ESTRUTURAL DE CONCRETO, DE 14X19X29CM E ARGAMASSA DE ASSENTAMENTO COM PREPARO EM BETONEIRA. AF_05/2020	SINAPI	M3	0,04170000	R\$ 739,21	R\$ 30,82
91924	CABO DE COBRE FLEXÍVEL ISOLADO, 1,5 MM², ANTI-CHAMA 450/750 V, PARA CIRCUITOS TERMINAIS - FORNECIMENTO E INSTALAÇÃO. AF_03/2023	SINAPI	M	0,67550000	R\$ 2,14	R\$ 1,44
95805	CONDULETE DE PVC, TIPO B, PARA ELETRODUTO DE PVC SOLDÁVEL DN 25 MM (3/4"), APARENTE - FORNECIMENTO E INSTALAÇÃO. AF_10/2022	SINAPI	UN	0,13250000	R\$ 15,99	R\$ 2,11
91852	ELETRODUTO FLEXÍVEL CORRUGADO, PVC, DN 20 MM (1/2"), PARA CIRCUITOS TERMINAIS, INSTALADO EM PAREDE - FORNECIMENTO E INSTALAÇÃO. AF_03/2023	SINAPI	M	0,06620000	R\$ 7,00	R\$ 0,46
91862	ELETRODUTO RÍGIDO ROSCÁVEL, PVC, DN 20 MM (1/2"), PARA CIRCUITOS TERMINAIS, INSTALADO EM FORRO - FORNECIMENTO E INSTALAÇÃO. AF_03/2023	SINAPI	M	0,13250000	R\$ 7,27	R\$ 0,96
91870	ELETRODUTO RÍGIDO ROSCÁVEL, PVC, DN 20 MM (1/2"), PARA CIRCUITOS TERMINAIS, INSTALADO EM PAREDE - FORNECIMENTO E INSTALAÇÃO. AF_03/2023	SINAPI	M	0,17220000	R\$ 9,77	R\$ 1,68
93358	ESCAVAÇÃO MANUAL DE VALA COM PROFUNDIDADE MENOR OU IGUAL A 1,30 M. AF_02/2021	SINAPI	M3	0,04040000	R\$ 72,55	R\$ 2,93
91170	FIXAÇÃO DE TUBOS HORIZONTAIS DE PVC, CPVC OU COBRE DIÂMETROS MENORES OU IGUAIS A 40 MM OU ELETROCALHAS ATÉ 150MM DE LARGURA, COM ABRAÇADEIRA METÁLICA RÍGIDA TIPO D 1/2, FIXADA EM PERFILADO EM LAJE. AF_05/2015	SINAPI	M	0,13250000	R\$ 2,94	R\$ 0,38
91173	FIXAÇÃO DE TUBOS VERTICAIS DE PPR DIÂMETROS MENORES OU IGUAIS A 40 MM COM ABRAÇADEIRA METÁLICA RÍGIDA TIPO D 1/2, FIXADA EM PERFILADO EM ALVENARIA. AF_05/2015	SINAPI	M	0,17220000	R\$ 1,49	R\$ 0,25
92023	INTERRUPTOR SIMPLES (1 MÓDULO) COM 1 TOMADA DE EMBUTIR 2P+T 10 A, INCLUINDO SUPORTE E PLACA - FORNECIMENTO E INSTALAÇÃO. AF_03/2023	SINAPI	UN	0,06620000	R\$ 41,11	R\$ 2,72
94559	JANELA DE AÇO TIPO BASCULANTE PARA VIDROS, COM BATENTE, FERRAGENS E PINTURA ANTICORROSIVA, EXCLUSIVE VIDROS, ACABAMENTO, ALIZAR E CONTRAMARCO. FORNECIMENTO E INSTALAÇÃO. AF_12/2019	SINAPI	M2	0,06620000	R\$ 504,92	R\$ 33,42
95240	LASTRO DE CONCRETO MAGRO, APLICADO EM PISOS, LAJES SOBRE SOLO OU RADIERS, ESPESSURA DE 3 CM. AF_07/2016	SINAPI	M2	0,00930000	R\$ 14,95	R\$ 0,13
95241	LASTRO DE CONCRETO MAGRO, APLICADO EM PISOS, LAJES SOBRE SOLO OU RADIERS, ESPESSURA DE 5 CM. AF_07/2016	SINAPI	M2	1,51100000	R\$ 24,92	R\$ 37,65
97586	LUMINÁRIA TIPO CALHA, DE SOBREPOR, COM 2 LÂMPADAS TUBULARES FLUORESCENTES DE 36 W, COM REATOR DE PARTIDA RÁPIDA - FORNECIMENTO E INSTALAÇÃO. AF_02/2020	SINAPI	UN	0,06620000	R\$ 109,97	R\$ 7,28
98445	PAREDE DE MADEIRA COMPENSADA PARA CONSTRUÇÃO TEMPORÁRIA EM CHAPA SIMPLES, EXTERNA, COM ÁREA LÍQUIDA MAIOR OU IGUAL A 6 M², COM VÃO. AF_05/2018	SINAPI	M2	0,80230000	R\$ 136,76	R\$ 109,72
98441	PAREDE DE MADEIRA COMPENSADA PARA CONSTRUÇÃO TEMPORÁRIA EM CHAPA SIMPLES, EXTERNA, COM ÁREA LÍQUIDA MAIOR OU IGUAL A 6 M², SEM VÃO. AF_05/2018	SINAPI	M2	0,51360000	R\$ 112,54	R\$ 57,80
98446	PAREDE DE MADEIRA COMPENSADA PARA CONSTRUÇÃO TEMPORÁRIA EM CHAPA SIMPLES, EXTERNA, COM ÁREA LÍQUIDA MENOR QUE 6 M², COM VÃO. AF_05/2018	SINAPI	M2	0,62550000	R\$ 177,84	R\$ 111,23

RELATÓRIO ANALÍTICO - COMPOSIÇÕES DE CUSTOS

DATA :
20/09/2024

OBRA:	REVITALIZAÇÃO DO POLO TURÍSTICO E ECOLÓGICO DOM PEDRO II (PT 1023891-13), NA SEDE DO MUNICÍPIO DE VIÇOSA DO CEARÁ-CE
MODALIDADE:	CONCORRÊNCIA ELETRÔNICA Nº CE 01/2024-SETUR
PREFEITURA:	VIÇOSA DO CEARÁ Prefeitura Municipal
EXECUÇÃO DOS SERVIÇOS:	180 (CENTO E OITENTA) DIAS
VALIDADE DA PROPOSTA:	NÃO INFERIOR A 60 (SESENTA) DIAS
DATA:	Data de Abertura: 20/09/2024 Hora da Abertura: 08:30



Item	Descrição	Fonte	Unid	Coefficiente	Preço Unitário	Total
98442	PAREDE DE MADEIRA COMPENSADA PARA CONSTRUÇÃO TEMPORÁRIA EM CHAPA SIMPLES, EXTERNA, COM ÁREA LÍQUIDA MENOR QUE 6 M², SEM VÃO. AF_05/2018	SINAPI	M2	0.59110000	R\$ 115,40	R\$ 68,21
88489	PINTURA LÁTEX ACRÍLICA PREMIUM, APLICAÇÃO MANUAL EM PAREDES, DUAS DEMÃOS. AF_04/2023	SINAPI	M2	5.06490000	R\$ 8,08	R\$ 40,92
91341	PORTA EM ALUMÍNIO DE ABRIR TIPO VENEZIANA COM GUARNIÇÃO, FIXAÇÃO COM PARAFUSOS - FORNECIMENTO E INSTALAÇÃO. AF_12/2019	SINAPI	M2	0.15300000	R\$ 618,67	R\$ 94,65
96995	REATERRO MANUAL APILOADO COM SOQUETE. AF_10/2017	SINAPI	M3	0.01060000	R\$ 43,99	R\$ 0,46
94210	TELHAMENTO COM TELHA ONDULADA DE FIBROCIMENTO E = 6 MM, COM RECOBRIMENTO LATERAL DE 1/4 DE ONDA PARA TELHADO COM INCLINAÇÃO MÁXIMA DE 10°, COM ATÉ 2 ÁGUAS, INCLUSO IÇAMENTO. AF_07/2019	SINAPI	M2	1.71920000	R\$ 48,02	R\$ 82,55
92543	TRAMA DE MADEIRA COMPOSTA POR TERÇAS PARA TELHADOS DE ATÉ 2 ÁGUAS PARA TELHA ONDULADA DE FIBROCIMENTO, METÁLICA, PLÁSTICA OU TERMOACÚSTICA, INCLUSO TRANSPORTE VERTICAL. AF_07/2019	SINAPI	M2	1.71920000	R\$ 17,53	R\$ 30,13
TOTAL Serviço:						R\$ 717,90

VALOR:	R\$ 718,83
VALOR BDI (25.44%):	R\$ 182,87
VALOR COM BDI:	R\$ 901,70
QUANTIDADE (M2):	6,00

C2851 INSTALAÇÕES PROVISÓRIAS DE ÁGUA (UN)

Material	Fonte	Unid	Coefficiente	Preço Unitário	Total	
0020	ADAPTADOR SOLDÁVEL C/FLANGE P/CX D'ÁGUA 32x1"	SEINFRA	UN	1.00000000	R\$ 10,9000	R\$ 10,9000
10403	CAGECE - LIGAÇÃO DE ÁGUA	SEINFRA	UN	1.00000000	R\$ 55,7800	R\$ 55,7800
10405	CAIBRO DE 2"x1"	SEINFRA	M	10.00000000	R\$ 4,0500	R\$ 40,5000
10409	CAIXA D'ÁGUA DE FIBROCIMENTO DE 1000 L, COM TAMPA	SEINFRA	UN	0.50000000	R\$ 210,3500	R\$ 105,1750
12367	LINHA DE MADEIRA DE LEI DE 6"x3"	SEINFRA	M	10.00000000	R\$ 18,9100	R\$ 189,1000
12369	LINHA EM MADEIRA DE LEI DE 4"x2"	SEINFRA	M	5.00000000	R\$ 8,4000	R\$ 42,0000
12410	PREGO 18X27 (2.1/2" x 10) (APROXIMADAMENTE 198UN/KG)	SEINFRA	KG	0.50000000	R\$ 9,7400	R\$ 4,8700
12201	TUBO PVC SOLDÁVEL DE 32MM (1")	SEINFRA	M	4.00000000	R\$ 4,7400	R\$ 18,9600
TOTAL Material:					R\$ 467,2850	

Mão de Obra	Fonte	Unid	Coefficiente	Preço Unitário	Total	
10498	CARPINTEIRO	SEINFRA	H	8.00000000	R\$ 20,7700	R\$ 166,1600
12543	SERVENTE	SEINFRA	H	8.00000000	R\$ 15,5500	R\$ 124,4000
TOTAL Mão de Obra:					R\$ 290,5600	

Serviço	Fonte	Unid	Coefficiente	Preço Unitário	Total	
C0836	CONCRETO NÃO ESTRUTURAL PREPARO MANUAL	SEINFRA	M3	0.12500000	R\$ 332,5400	R\$ 41,5675
TOTAL Serviço:					R\$ 41,5675	

VALOR:	R\$ 799,41
VALOR BDI (25.44%):	R\$ 203,37
VALOR COM BDI:	R\$ 1.002,78
QUANTIDADE (UN):	1,00

RELATÓRIO ANALÍTICO - COMPOSIÇÕES DE CUSTOS

DATA:

20/09/2024

OBRA:	REVITALIZAÇÃO DO POLO TURÍSTICO E ECOLÓGICO DOM PEDRO II (PT 1023891-13), NA SEDE DO MUNICÍPIO DE VIÇOSA DO CEARÁ-CE
MODALIDADE:	CONCORRÊNCIA ELETRÔNICA N°CE 01/2024-SETUR
PREFEITURA:	VIÇOSA DO CEARÁ Prefeitura Municipal
EXECUÇÃO DOS SERVIÇOS:	180 (CENTO E OITENTA) DIAS
VALIDADE DA PROPOSTA:	NAO INFERIOR A 60 (SESSENTA) DIAS
DATA:	Data de Abertura: 20/09/2024 Hora de Abertura: 08:30



C2850 INSTALAÇÕES PROVISÓRIAS DE LUZ , FORÇA,TELEFONE E LÓGICA (UN)

Material	FORTE	UNID	COEFICIENTE	PREÇO UNITÁRIO	TOTAL	
I0125	ARMAÇÃO REX TRIFASICA COM ROLDANA	SEINFRA	UN	1,00000000	R\$ 35,0900	R\$ 35,0900
I0355	CABO ISOLADO PVC 750V 10MM2	SEINFRA	M	60,00000000	R\$ 4,0200	R\$ 241,2000
I0840	CONECTOR SPLIT-BOLT P/CABO 10MM2	SEINFRA	UN	4,00000000	R\$ 3,8800	R\$ 15,5200
I0952	CURVA DE PVC RIGIDO PARA ELETRODUTO DE 1"	SEINFRA	UN	2,00000000	R\$ 2,1700	R\$ 4,3400
I1070	ELETRODUTO DE PVC RIGIDO 1"	SEINFRA	M	6,00000000	R\$ 3,8600	R\$ 23,1600
I2352	HASTE DE ATERRAMENTO COPERWELD 5/8" x 2.40M	SEINFRA	UN	1,00000000	R\$ 26,4100	R\$ 26,4100
I1406	LUVA DE PVC RIGIDO PARA ELETRODUTO 1"	SEINFRA	UN	2,00000000	R\$ 0,8600	R\$ 1,7200
I2383	NOFUSE DE 70 A.	SEINFRA	UN	1,00000000	R\$ 28,6000	R\$ 28,6000
I2405	POSTE DE CONCRETO DUPLO T (150/9), RESISTÊNCIA NOMINAL 150KG, H=9,00M, PESO APROXIMADO 470KG	SEINFRA	UN	1,00000000	R\$ 355,4900	R\$ 355,4900
I2413	QUADRO DE MEDIÇÃO TRIFASICA EM POSTE	SEINFRA	UN	1,00000000	R\$ 192,3400	R\$ 192,3400
TOTAL Material:					R\$ 923,8700	

VALOR:	R\$ 923,87
VALOR BDI (25.44%):	R\$ 235,03
VALOR COM BDI:	R\$ 1.158,90
QUANTIDADE (UN):	1,00

C1630 LOCAÇÃO DA OBRA - EXECUÇÃO DE GABARITO (M2)

Material	FORTE	UNID	COEFICIENTE	PREÇO UNITÁRIO	TOTAL	
I0101	ARAME GALVANIZADO N.16 BWG	SEINFRA	KG	0,02000000	R\$ 14,6200	R\$ 0,2924
I1691	PONTALETE / BARROTE DE 3"x3"	SEINFRA	M	0,04000000	R\$ 8,9000	R\$ 0,3560
I1724	PREGO	SEINFRA	KG	0,01200000	R\$ 10,9700	R\$ 0,1316
I2429	TABUA DE VIROLA DE 12"x 1"	SEINFRA	M2	0,00900000	R\$ 20,2800	R\$ 0,1825
TOTAL Material:					R\$ 0,9625	

Mão de Obra	FORTE	UNID	COEFICIENTE	PREÇO UNITÁRIO	TOTAL	
I0498	CARPINTEIRO	SEINFRA	H	0,13000000	R\$ 20,7700	R\$ 2,7001
I2543	SERVENTE	SEINFRA	H	0,13000000	R\$ 15,5500	R\$ 2,0215
TOTAL Mão de Obra:					R\$ 4,7216	

VALOR:	R\$ 5,68
VALOR BDI (25.44%):	R\$ 1,44
VALOR COM BDI:	R\$ 7,12
QUANTIDADE (M2):	36,00

93358 ESCAVAÇÃO MANUAL DE VALA COM PROFUNDIDADE MENOR OU IGUAL A 1,30 M. AF_02/2021 (M3)

Mão de Obra com Encargos Complementares	FORTE	UNID	COEFICIENTE	PREÇO UNITÁRIO	TOTAL	
88316	SERVENTE COM ENCARGOS COMPLEMENTARES	SINAPI	H	3,95600000	R\$ 18,34	R\$ 72,55
TOTAL Mão de Obra com Encargos Complementares:					R\$ 72,55	

RELATÓRIO ANALÍTICO - COMPOSIÇÕES DE CUSTOS

DATA:
20/09/2024

OBRA:	REVITALIZAÇÃO DO POLO TURISTICO E ECOLOGICO DOM PEDRO II (PT 1023891-13), NA SEDE DO MUNICÍPIO DE VIÇOSA DO CEARÁ-CE
MODALIDADE:	CONCORRÊNCIA ELETRÔNICA N°CE 01/2024-SETUR
PREFEITURA:	VICOSA DO CEARA Prefeitura Municipal
EXECUÇÃO DOS SERVIÇOS:	180 (CENTO E OITENTA) DIAS
VALIDADE DA PROPOSTA:	NÃO INFERIOR A 60 (SESSENTA) DIAS
DATA:	Data de Abertura: 20/09/2024 Hora da Abertura: 08:30



VALOR:	R\$ 72,55
VALOR BDI (25.44%):	R\$ 18,46
VALOR COM BDI:	R\$ 91,01
QUANTIDADE (M3):	186,11

C0330 ATERRO C/COMPACTAÇÃO MANUAL S/CONTROLE, MAT. C/AQUISIÇÃO (M3)

Material	FONTE	UNID	COEFICIENTE	PREÇO UNITÁRIO	TOTAL
I0111	AREIA VERMELHA	M3	1,10000000	R\$ 42,9900	R\$ 47,2890
TOTAL Material:					R\$ 47,2890

Mão de Obra	FONTE	UNID	COEFICIENTE	PREÇO UNITÁRIO	TOTAL
I2543	SERVENTE	H	1,70000000	R\$ 15,5500	R\$ 26,4350
TOTAL Mão de Obra:					R\$ 26,4350

VALOR:	R\$ 73,72
VALOR BDI (25.44%):	R\$ 18,75
VALOR COM BDI:	R\$ 92,47
QUANTIDADE (M3):	492,34

93382 REATERRO MANUAL DE VALAS COM COMPACTAÇÃO MECANIZADA, AF_04/2016 (M3)

Equipamento Custo Horário	FONTE	UNID	COEFICIENTE	PREÇO UNITÁRIO	TOTAL
91534	COMPACTADOR DE SOLOS DE PERCUSSÃO (SOQUETE) COM MOTOR A GASOLINA 4 TEMPOS, POTÊNCIA 4 CV - CHI DIURNO, AF_08/2015	CHI	0,25400000	R\$ 21,73	R\$ 5,51
91533	COMPACTADOR DE SOLOS DE PERCUSSÃO (SOQUETE) COM MOTOR A GASOLINA 4 TEMPOS, POTÊNCIA 4 CV - CHP DIURNO, AF_08/2015	CHP	0,27400000	R\$ 26,48	R\$ 7,25
TOTAL Equipamento Custo Horário:					R\$ 12,76

Mão de Obra com Encargos Complementares	FONTE	UNID	COEFICIENTE	PREÇO UNITÁRIO	TOTAL
88316	SERVENTE COM ENCARGOS COMPLEMENTARES	H	0,65000000	R\$ 18,34	R\$ 11,92
TOTAL Mão de Obra com Encargos Complementares:					R\$ 11,92

Serviço	FONTE	UNID	COEFICIENTE	PREÇO UNITÁRIO	TOTAL
95606	UMIDIFICAÇÃO DE MATERIAL PARA VALAS COM CAMINHÃO PIPA 10000L, AF_11/2016	M3	1,00000000	R\$ 1,62	R\$ 1,62
TOTAL Serviço:					R\$ 1,62

VALOR:	R\$ 26,30
VALOR BDI (25.44%):	R\$ 6,69
VALOR COM BDI:	R\$ 32,99
QUANTIDADE (M3):	36,72

C0054 ALVENARIA DE EMBASAMENTO DE PEDRA ARGAMASSADA (M3)

Material	FONTE	UNID	COEFICIENTE	PREÇO UNITÁRIO	TOTAL
I0109	AREIA MEDIA	M3	0,36480000	R\$ 47,6600	R\$ 17,3864

RELATÓRIO ANALÍTICO - COMPOSIÇÕES DE CUSTOS

DATA :
20/09/2024

OBRA:	REVITALIZAÇÃO DO POLO TURÍSTICO E ECOLÓGICO DOM PEDRO II (PT 1023891-13), NA SEDE DO MUNICÍPIO DE VIÇOSA DO CEARÁ-CE
MODALIDADE:	CONCORRÊNCIA ELETRÔNICA N°CE 01/2024-SETUR
PREFEITURA:	VICOSA DO CEARÁ Prefeitura Municipal
EXECUÇÃO DOS SERVIÇOS:	180 (CENTO E OITENTA) DIAS
VALIDADE DA PROPOSTA:	NÃO INFERIOR A 60 (SESSENTA) DIAS
DATA:	Data de Abertura: 20/09/2024 Hora da Abertura: 08:30



10805	CIMENTO PORTLAND	SEINFRA	KG	109,50000000	R\$ 0,4000	R\$ 43,8000
11600	PEDRA DE MÃO (RACHÃO)	SEINFRA	M3	1,10000000	R\$ 46,6400	R\$ 51,3040
TOTAL Material:						R\$ 112,4904

Mão de Obra	FONTE	UNID	COEFICIENTE	PREÇO UNITÁRIO	TOTAL	
12391	PEDREIRO	SEINFRA	H	6,00000000	R\$ 20,7700	R\$ 124,6200
12543	SERVENTE	SEINFRA	H	9,00000000	R\$ 15,5500	R\$ 139,9500
TOTAL Mão de Obra:					R\$ 264,5700	

VALOR:	R\$ 377,06
VALOR BDI (25.44%):	R\$ 95,92
VALOR COM BDI:	R\$ 472,98
QUANTIDADE (M3):	71,36

94962 CONCRETO MAGRO PARA LASTRO, TRAÇO 1:4,5:4,5 (EM MASSA SECA DE CIMENTO/ AREIA MÉDIA/ BRITA 1) - PREPARO MECÂNICO COM BETONEIRA 400 L. AF_05/2021 (M3)

Equipamento Custo Horário	FONTE	UNID	COEFICIENTE	PREÇO UNITÁRIO	TOTAL	
88831	BETONEIRA CAPACIDADE NOMINAL DE 400 L, CAPACIDADE DE MISTURA 280 L, MOTOR ELÉTRICO TRIFÁSICO POTÊNCIA DE 2 CV, SEM CARREGADOR - CHI DIURNO. AF_10/2014	SINAPI	CHI	0,71880000	R\$ 0,29	R\$ 0,20
88830	BETONEIRA CAPACIDADE NOMINAL DE 400 L, CAPACIDADE DE MISTURA 280 L, MOTOR ELÉTRICO TRIFÁSICO POTÊNCIA DE 2 CV, SEM CARREGADOR - CHP DIURNO. AF_10/2014	SINAPI	CHP	0,76230000	R\$ 1,38	R\$ 1,05
TOTAL Equipamento Custo Horário:					R\$ 1,25	

Material	FONTE	UNID	COEFICIENTE	PREÇO UNITÁRIO	TOTAL	
00000370	AREIA MEDIA - POSTO JAZIDA/FORNECEDOR (RETIRADO NA JAZIDA, SEM TRANSPORTE)	SINAPI	M3	0,82690000	R\$ 95,32	R\$ 78,82
00001379	CIMENTO PORTLAND COMPOSTO CP II-32	SINAPI	KG	212,01940000	R\$ 0,54	R\$ 114,49
00004721	PEDRA BRITADA N. 1 (9,5 a 19 MM) POSTO PEDREIRA/FORNECEDOR, SEM FRETE	SINAPI	M3	0,57820000	R\$ 74,32	R\$ 42,97
TOTAL Material:					R\$ 236,28	

Mão de Obra com Encargos Complementares	FONTE	UNID	COEFICIENTE	PREÇO UNITÁRIO	TOTAL	
88377	OPERADOR DE BETONEIRA ESTACIONÁRIA/MISTURADOR COM ENCARGOS COMPLEMENTARES	SINAPI	H	1,48110000	R\$ 18,47	R\$ 27,35
88316	SERVENTE COM ENCARGOS COMPLEMENTARES	SINAPI	H	2,34330000	R\$ 18,34	R\$ 42,97
TOTAL Mão de Obra com Encargos Complementares:					R\$ 70,32	

VALOR:	R\$ 307,85
VALOR BDI (25.44%):	R\$ 78,32
VALOR COM BDI:	R\$ 386,17
QUANTIDADE (M3):	6,01

104488 COMPOSIÇÃO PARAMÉTRICA PARA EXECUÇÃO DE ESTRUTURAS DE CONCRETO ARMADO, PARA EDIFICAÇÃO INSTITUCIONAL TÉRREA, FCK = 25 MPA. AF_11/2022 (M3)

Serviço	FONTE	UNID	COEFICIENTE	PREÇO UNITÁRIO	TOTAL
---------	-------	------	-------------	----------------	-------

RELATÓRIO ANALÍTICO - COMPOSIÇÕES DE CUSTOS

DATA:
20/09/2024

OBRA:	REVITALIZAÇÃO DO POLO TURÍSTICO E ECOLÓGICO DOM PEDRO II (PT 1023891-13), NA SEDE DO MUNICÍPIO DE VIÇOSA DO CEARÁ-CE
MODALIDADE:	CONCORRÊNCIA ELETRÔNICA N°CE 01/2024-SETUR
PREFEITURA:	VICOSA DO CEARÁ Prefeitura Municipal
EXECUÇÃO DOS SERVIÇOS:	180 (CENTO E OITENTA) DIAS
VALIDADE DA PROPOSTA:	NÃO INFERIOR A 60 (SESSENTA) DIAS
DATA:	Data de Abertura: 20/09/2024 Hora da Abertura: 08:30



96543	ARMAÇÃO DE BLOCO, VIGA BALDRAME E SAPATA UTILIZANDO AÇO CA-60 DE 5 MM - MONTAGEM. AF_06/2017	SINAPI	KG	0,19270000	R\$ 14,96	R\$ 2,88
96546	ARMAÇÃO DE BLOCO, VIGA BALDRAME OU SAPATA UTILIZANDO AÇO CA-50 DE 10 MM - MONTAGEM. AF_06/2017	SINAPI	KG	2,66370000	R\$ 11,03	R\$ 29,38
96547	ARMAÇÃO DE BLOCO, VIGA BALDRAME OU SAPATA UTILIZANDO AÇO CA-50 DE 12,5 MM - MONTAGEM. AF_06/2017	SINAPI	KG	1,46060000	R\$ 9,24	R\$ 13,49
96544	ARMAÇÃO DE BLOCO, VIGA BALDRAME OU SAPATA UTILIZANDO AÇO CA-50 DE 6,3 MM - MONTAGEM. AF_06/2017	SINAPI	KG	0,33240000	R\$ 13,69	R\$ 4,55
96545	ARMAÇÃO DE BLOCO, VIGA BALDRAME OU SAPATA UTILIZANDO AÇO CA-50 DE 8 MM - MONTAGEM. AF_06/2017	SINAPI	KG	0,17530000	R\$ 12,51	R\$ 2,19
92769	ARMAÇÃO DE LAJE DE ESTRUTURA CONVENCIONAL DE CONCRETO ARMADO UTILIZANDO AÇO CA-50 DE 6,3 MM - MONTAGEM. AF_06/2022	SINAPI	KG	13,31670000	R\$ 10,88	R\$ 144,88
92770	ARMAÇÃO DE LAJE DE ESTRUTURA CONVENCIONAL DE CONCRETO ARMADO UTILIZANDO AÇO CA-50 DE 8,0 MM - MONTAGEM. AF_06/2022	SINAPI	KG	6,76650000	R\$ 10,21	R\$ 69,08
92768	ARMAÇÃO DE LAJE DE ESTRUTURA CONVENCIONAL DE CONCRETO ARMADO UTILIZANDO AÇO CA-60 DE 5,0 MM - MONTAGEM. AF_06/2022	SINAPI	KG	7,71830000	R\$ 11,50	R\$ 88,76
92762	ARMAÇÃO DE PILAR OU VIGA DE ESTRUTURA CONVENCIONAL DE CONCRETO ARMADO UTILIZANDO AÇO CA-50 DE 10,0 MM - MONTAGEM. AF_06/2022	SINAPI	KG	20,35760000	R\$ 9,48	R\$ 192,99
92763	ARMAÇÃO DE PILAR OU VIGA DE ESTRUTURA CONVENCIONAL DE CONCRETO ARMADO UTILIZANDO AÇO CA-50 DE 12,5 MM - MONTAGEM. AF_06/2022	SINAPI	KG	7,97420000	R\$ 7,95	R\$ 63,39
92764	ARMAÇÃO DE PILAR OU VIGA DE ESTRUTURA CONVENCIONAL DE CONCRETO ARMADO UTILIZANDO AÇO CA-50 DE 16,0 MM - MONTAGEM. AF_06/2022	SINAPI	KG	2,42830000	R\$ 7,69	R\$ 18,67
92765	ARMAÇÃO DE PILAR OU VIGA DE ESTRUTURA CONVENCIONAL DE CONCRETO ARMADO UTILIZANDO AÇO CA-50 DE 20,0 MM - MONTAGEM. AF_06/2022	SINAPI	KG	4,26440000	R\$ 8,79	R\$ 37,48
92760	ARMAÇÃO DE PILAR OU VIGA DE ESTRUTURA CONVENCIONAL DE CONCRETO ARMADO UTILIZANDO AÇO CA-50 DE 6,3 MM - MONTAGEM. AF_06/2022	SINAPI	KG	2,69020000	R\$ 11,33	R\$ 30,47
92761	ARMAÇÃO DE PILAR OU VIGA DE ESTRUTURA CONVENCIONAL DE CONCRETO ARMADO UTILIZANDO AÇO CA-50 DE 8,0 MM - MONTAGEM. AF_06/2022	SINAPI	KG	0,97760000	R\$ 10,63	R\$ 10,39
92759	ARMAÇÃO DE PILAR OU VIGA DE ESTRUTURA CONVENCIONAL DE CONCRETO ARMADO UTILIZANDO AÇO CA-60 DE 5,0 MM - MONTAGEM. AF_06/2022	SINAPI	KG	2,76820000	R\$ 11,97	R\$ 33,13
96557	CONCRETAGEM DE BLOCOS DE COROAMENTO E VIGAS BALDRAMES, FCK 30 MPA, COM USO DE BOMBA LANÇAMENTO, ADENSAMENTO E ACABAMENTO. AF_06/2017	SINAPI	M3	0,04020000	R\$ 452,10	R\$ 18,17
103672	CONCRETAGEM DE PILARES, FCK = 25 MPA, COM USO DE BOMBA - LANÇAMENTO, ADENSAMENTO E ACABAMENTO. AF_02/2022_PS	SINAPI	M3	0,12350000	R\$ 438,59	R\$ 54,16
103675	CONCRETAGEM DE VIGAS E LAJES, FCK=25 MPA, PARA LAJES MACIÇAS OU NERVURADAS COM USO DE BOMBA - LANÇAMENTO, ADENSAMENTO E ACABAMENTO. AF_02/2022_PS	SINAPI	M3	0,83630000	R\$ 439,22	R\$ 367,31
96542	FABRICAÇÃO, MONTAGEM E DESMONTAGEM DE FÔRMA PARA VIGA BALDRAME, EM CHAPA DE MADEIRA COMPENSADA RESINADA, E=17 MM, 4 UTILIZAÇÕES. AF_06/2017	SINAPI	M2	0,63980000	R\$ 79,33	R\$ 50,75
92510	MONTAGEM E DESMONTAGEM DE FÔRMA DE LAJE MACIÇA, PÉ-DIREITO SIMPLES, EM CHAPA DE MADEIRA COMPENSADA RESINADA, 2 UTILIZAÇÕES. AF_09/2020	SINAPI	M2	4,63750000	R\$ 53,79	R\$ 249,45

RELATÓRIO ANALÍTICO - COMPOSIÇÕES DE CUSTOS

DATA:
20/09/2024

OBRA:	REVITALIZAÇÃO DO POLO TURISTICO E ECOLOGICO DOM PEDRO II (PT 1023891-13), NA SEDE DO MUNICÍPIO DE VIÇOSA DO CEARÁ-CE
MODALIDADE:	CONCORRÊNCIA ELETRÔNICA NºCE 01/2024-SETUR
PREFEITURA:	VIÇOSA DO CEARA Prefeitura Municipal
EXECUÇÃO DOS SERVIÇOS:	180 (CENTO E OITENTA) DIAS
VALIDADE DA PROPOSTA:	NÃO INFERIOR A 60 (SESSENTA) DIAS
DATA:	Data de Abertura: 20/09/2024 Hora da Abertura: 08:30



92415	MONTAGEM E DESMONTAGEM DE FÔRMA DE PILARES RETANGULARES E ESTRUTURAS SIMILARES, PÉ-DIREITO SIMPLES, EM CHAPA DE MADEIRA COMPENSADA RESINADA, 2 UTILIZAÇÕES. AF_09/2020	SINAPI	M2	0,77430000	R\$ 110,41	R\$ 85,49
92451	MONTAGEM E DESMONTAGEM DE FÔRMA DE VIGA, ESCORAMENTO COM GARFO DE MADEIRA, PÉ-DIREITO SIMPLES, EM CHAPA DE MADEIRA RESINADA, 2 UTILIZAÇÕES. AF_09/2020	SINAPI	M2	2,58180000	R\$ 155,93	R\$ 402,58

TOTAL Serviço: R\$ 1.969,64

VALOR:	R\$ 1.969,64
VALOR BDI (25.44%):	R\$ 501,08
VALOR COM BDI:	R\$ 2.470,72
QUANTIDADE (M3):	13,57

C4418 LAJE PRÉ-FABRICADA P/ FÔRRO - VÃO DE 2,01 A 3 m (M2)

Material	FONTE	UNID	COEFICIENTE	PREÇO UNITÁRIO	TOTAL	
10169	AÇO CA-60	SEINFRA	KG	0,74000000	R\$ 5,8500	R\$ 4,3290
18265	LAJE PRÉ-FABRICADA COMUM DE 8 cm P/ FÔRRO - VÃO ATÉ 2,01 A 3 m	SEINFRA	M2	1,00000000	R\$ 25,9600	R\$ 25,9600
11691	PONTALETE / BARROTE DE 3"x3"	SEINFRA	M	1,30000000	R\$ 8,9000	R\$ 11,5700
11728	PREGO 18X27 (2.1/2" X 10) (APROXIMADAMENTE 198UN/KG)	SEINFRA	KG	0,03000000	R\$ 9,7400	R\$ 0,2922
11846	SARRAFO DE 1"x4"	SEINFRA	M	0,97000000	R\$ 3,3500	R\$ 3,2495
11916	TABUA DE 1" DE 3A. - L = 30cm	SEINFRA	M	0,65000000	R\$ 7,0700	R\$ 4,5955

TOTAL Material: R\$ 49,9962

Mão de Obra	FONTE	UNID	COEFICIENTE	PREÇO UNITÁRIO	TOTAL	
12391	PEDREIRO	SEINFRA	H	0,35000000	R\$ 20,7700	R\$ 7,2695
12543	SERVENTE	SEINFRA	H	0,35000000	R\$ 15,5500	R\$ 5,4425

TOTAL Mão de Obra: R\$ 12,7120

Serviço	FONTE	UNID	COEFICIENTE	PREÇO UNITÁRIO	TOTAL	
C0840	CONCRETO P/VIBR., FCK 15 MPa COM AGREGADO ADQUIRIDO	SEINFRA	M3	0,03000000	R\$ 312,0000	R\$ 9,3600
C1603	LANÇAMENTO E APLICAÇÃO DE CONCRETO C/ ELEVAÇÃO	SEINFRA	M3	0,03000000	R\$ 228,2500	R\$ 6,8475

TOTAL Serviço: R\$ 16,2075

VALOR:	R\$ 78,92
VALOR BDI (25.44%):	R\$ 20,08
VALOR COM BDI:	R\$ 99,00
QUANTIDADE (M2):	7,65

98557 IMPERMEABILIZAÇÃO DE SUPERFÍCIE COM EMULSÃO ASFÁLTICA, 2 DEMÃOS AF_06/2018 (M2)

Material	FONTE	UNID	COEFICIENTE	PREÇO UNITÁRIO	TOTAL	
00000626	MANTA LIQUIDA DE BASE ASFALTICA MODIFICADA COM A ADICAO DE ELASTOMEROS DILUIDOS EM SOLVENTE ORGANICO, APLICACAO A FRIO (MEMBRANA IMPERMEABILIZANTE ASFÁSTICA)	SINAPI	KG	1,50000000	R\$ 15,00	R\$ 22,50

RELATÓRIO ANALÍTICO - COMPOSIÇÕES DE CUSTOS

DATA:
20/09/2024

OBRA:	REVITALIZAÇÃO DO POLO TURÍSTICO E ECOLÓGICO DOM PEDRO II (PT 1023891-13), NA SEDE DO MUNICÍPIO DE VIÇOSA DO CEARÁ-CE
MODALIDADE:	CONCORRÊNCIA ELETRÔNICA N°CE 01/2024-SETUR
PREFEITURA:	VIÇOSA DO CEARÁ Prefeitura Municipal
EXECUÇÃO DOS SERVIÇOS:	180 (CENTO E OITENTA) DIAS
VALIDADE DA PROPOSTA:	NAO INFERIOR A 60 (SESSENTA) DIAS
DATA:	Data de Abertura: 20/09/2024 Hora da Abertura: 08:30



TOTAL Material:	R\$ 22,50
-----------------	-----------

Mão de Obra com Encargos Complementares		FONTE	UNID	COEFICIENTE	PREÇO UNITÁRIO	TOTAL
88243	AJUDANTE ESPECIALIZADO COM ENCARGOS COMPLEMENTARES	SINAPI	H	0,08500000	R\$ 19,15	R\$ 1,62
88270	IMPERMEABILIZADOR COM ENCARGOS COMPLEMENTARES	SINAPI	H	0,42200000	R\$ 23,47	R\$ 9,90
TOTAL Mão de Obra com Encargos Complementares:						R\$ 11,52
VALOR:						R\$ 34,02
VALOR BDI (25.44%):						R\$ 8,65
VALOR COM BDI:						R\$ 42,67
QUANTIDADE (M2):						48,12

C2188 REGULARIZAÇÃO DE SUPERFÍCIES HORIZONTAIS E VERTICAIS C/ ARGAMASSA DE CIMENTO E AREIA S/ PENEIRAMENTO, TRAÇO 1:3, ESP. = 6cm P/ APLICAÇÃO DE IMPERMEABILIZAÇÃO (M2)

Material		FONTE	UNID	COEFICIENTE	PREÇO UNITÁRIO	TOTAL
10109	AREIA MEDIA	SEINFRA	M3	0,07300000	R\$ 47,6600	R\$ 3,4792
10805	CIMENTO PORTLAND	SEINFRA	KG	29,16000000	R\$ 0,4000	R\$ 11,6640
TOTAL Material:						R\$ 15,1432

Mão de Obra		FONTE	UNID	COEFICIENTE	PREÇO UNITÁRIO	TOTAL
12391	PEDREIRO	SEINFRA	H	0,43000000	R\$ 20,7700	R\$ 8,9311
12543	SERVENTE	SEINFRA	H	1,46000000	R\$ 15,5500	R\$ 22,7030
TOTAL Mão de Obra:						R\$ 31,6341
VALOR:						R\$ 46,78
VALOR BDI (25.44%):						R\$ 11,90
VALOR COM BDI:						R\$ 58,68
QUANTIDADE (M2):						7,65

C1779 IMPERMEABILIZAÇÃO DE LAJES C/ MANTA ASFÁLTICA PRÉ-FABRICADA, C/ VÉU DE POLIÉSTER (M2)

Material		FONTE	UNID	COEFICIENTE	PREÇO UNITÁRIO	TOTAL
10146	ASFALTO MODIFICADO	SEINFRA	KG	2,00000000	R\$ 2,6000	R\$ 5,2000
12099	TINTA PRIMARIA	SEINFRA	L	0,60000000	R\$ 5,5300	R\$ 3,3180
12251	VEU DE POLIESTER	SEINFRA	M2	1,10000000	R\$ 3,6900	R\$ 4,0590
TOTAL Material:						R\$ 12,5770

Mão de Obra		FONTE	UNID	COEFICIENTE	PREÇO UNITÁRIO	TOTAL
10039	AJUDANTE DE APLICADOR DE IMPERMEABILIZAÇÃO	SEINFRA	H	0,30000000	R\$ 16,7700	R\$ 5,0310
10091	APLICADOR IMPERMEABILIZAÇÃO	SEINFRA	H	0,30000000	R\$ 20,7700	R\$ 6,2310
TOTAL Mão de Obra:						R\$ 11,2620
VALOR:						R\$ 23,84
VALOR BDI (25.44%):						R\$ 6,06
VALOR COM BDI:						R\$ 29,90
QUANTIDADE (M2):						7,65

RELATÓRIO ANALÍTICO - COMPOSIÇÕES DE CUSTOS

DATA:
20/09/2024

OBRA:	REVITALIZAÇÃO DO POLO TURISTICO E ECOLOGICO DOM PEDRO II (PT 1023891-13), NA SEDE DO MUNICÍPIO DE VIÇOSA DO CEARÁ-CE
MODALIDADE:	CONCORRÊNCIA ELETRÔNICA N°CE 01/2024-SETUR
PREFEITURA:	VICOSA DO CEARA Prefeitura Municipal
EXECUÇÃO DOS SERVIÇOS:	180 (CENTO E OITENTA) DIAS
VALIDADE DA PROPOSTA:	NÃO INFERIOR A 60 (SESSENTA) DIAS
DATA:	Data de Abertura: 20/09/2024 Hora da Abertura: 08:30



C5025 PROTEÇÃO MECÂNICA, COM ARGAMASSA DE CIMENTO E AREIA TRAÇO 1:4, E=2CM (M2)

Mão de Obra		FONTE	UNID	COEFICIENTE	PREÇO UNITÁRIO	TOTAL
I2391	PEDREIRO	SEINFRA	H	0.50000000	R\$ 20,7700	R\$ 10,3850
I2543	SERVENTE	SEINFRA	H	0.50000000	R\$ 15,5500	R\$ 7,7750
TOTAL Mão de Obra:						R\$ 18,1600

Serviço		FONTE	UNID	COEFICIENTE	PREÇO UNITÁRIO	TOTAL
C0171	ARGAMASSA DE CIMENTO E AREIA S/PEN. TRAÇO 1:4	SEINFRA	M3	0.02000000	R\$ 359,4500	R\$ 7,1890
TOTAL Serviço:						R\$ 7,1890

VALOR:	R\$ 25,35
VALOR BDI (25.44%):	R\$ 6,45
VALOR COM BDI:	R\$ 31,80
QUANTIDADE (M2):	7,65

C0061 ALVENARIA DE TIJOLO REFRAATÁRIO 1/2 VEZ C/ARGAMASSA 1:4+100 Kg CIMENTO (M2)

Material		FONTE	UNID	COEFICIENTE	PREÇO UNITÁRIO	TOTAL
I2499	TIJOLO REFRAATARIO	SEINFRA	UN	84.00000000	R\$ 1,7600	R\$ 147,8400
TOTAL Material:						R\$ 147,8400

Mão de Obra		FONTE	UNID	COEFICIENTE	PREÇO UNITÁRIO	TOTAL
I2391	PEDREIRO	SEINFRA	H	1.60000000	R\$ 20,7700	R\$ 33,2320
I2543	SERVENTE	SEINFRA	H	1.60000000	R\$ 15,5500	R\$ 24,8800
TOTAL Mão de Obra:						R\$ 58,1120

Serviço		FONTE	UNID	COEFICIENTE	PREÇO UNITÁRIO	TOTAL
C0192	ARGAMASSA MISTA DE CAL HIDR. E AREIA S/PEN. TRAÇO 1:4 C/100KG DE CIMENTO	SEINFRA	M3	0.02500000	R\$ 395,4100	R\$ 9,8853
TOTAL Serviço:						R\$ 9,8853

VALOR:	R\$ 215,84
VALOR BDI (25.44%):	R\$ 54,91
VALOR COM BDI:	R\$ 270,75
QUANTIDADE (M2):	25,65

103329 ALVENARIA DE VEDAÇÃO DE BLOCOS CERÂMICOS FURADOS NA HORIZONTAL DE 9X19X19 CM (ESPESSURA 9 CM) E ARGAMASSA DE ASSENTAMENTO COM PREPARO MANUAL. AF_12/2021 (M2)

Material		FONTE	UNID	COEFICIENTE	PREÇO UNITÁRIO	TOTAL
00007271	BLOCO CERAMICO / TIJOLO VAZADO PARA ALVENARIA DE VEDACAO, 8 FUROS NA HORIZONTAL, DE 9 X 19 X 19 CM (L X A X C)	SINAPI	UN	28,31000000	R\$ 0,42	R\$ 11,89

RELATÓRIO ANALÍTICO - COMPOSIÇÕES DE CUSTOS

DATA:

20/09/2024

OBRA:	REVITALIZAÇÃO DO POLO TURÍSTICO E ECOLÓGICO DOM PEDRO II (PT 1023891-13), NA SEDE DO MUNICÍPIO DE VIÇOSA DO CEARÁ-CE
MODALIDADE:	CONCORRÊNCIA ELETRÔNICA Nº CE 01/2024-SETUR
PREFEITURA:	VIÇOSA DO CEARÁ Prefeitura Municipal
EXECUÇÃO DOS SERVIÇOS:	180 (CENTO E OITENTA) DIAS
VALIDADE DA PROPOSTA:	NÃO INFERIOR A 60 (SESSENTA) DIAS
DATA:	Data de Abertura: 20/09/2024 Hora da Abertura: 08:30



00037395	PINO DE ACO COM FURO, HASTE = 27 MM (AÇAO DIRETA)	SINAPI	CENTO	0,00500000	R\$ 27,35	
00034557	TELA DE ACO SOLDADA GALVANIZADA/ZINCADA PARA ALVENARIA, FIO D = "1,20 A 1,70" MM, MALHA 15 X 15 MM, (C X L) *50 X 7,5" CM	SINAPI	M	0,42000000	R\$ 1,67	R\$ 0,70
TOTAL Material:						R\$ 12,72

Mão de Obra com Encargos Complementares		FONTE	UNID	COEFICIENTE	PREÇO UNITÁRIO	TOTAL
88309	PEDREIRO COM ENCARGOS COMPLEMENTARES	SINAPI	H	1,61000000	R\$ 23,47	R\$ 37,78
88316	SERVENTE COM ENCARGOS COMPLEMENTARES	SINAPI	H	0,80500000	R\$ 18,34	R\$ 14,76
TOTAL Mão de Obra com Encargos Complementares:						R\$ 52,54

Serviço		FONTE	UNID	COEFICIENTE	PREÇO UNITÁRIO	TOTAL
87369	ARGAMASSA TRAÇO 1:2:8 (EM VOLUME DE CIMENTO, CAL E AREIA MÉDIA ÚMIDA) PARA EMBOÇO/MASSA ÚNICA/ASSENTAMENTO DE ALVENARIA DE VEDAÇÃO, PREPARO MANUAL. AF_08/2019	SINAPI	M3	0,00910000	R\$ 541,11	R\$ 4,92
TOTAL Serviço:						R\$ 4,92

VALOR:	R\$ 70,18
VALOR BDI (25.44%):	R\$ 17,85
VALOR COM BDI:	R\$ 88,03
QUANTIDADE (M2):	267,05

87905 CHAPISCO APLICADO EM ALVENARIA (COM PRESENÇA DE VÃOS) E ESTRUTURAS DE CONCRETO DE FACHADA, COM COLHER DE PEDREIRO. ARGAMASSA TRAÇO 1:3 COM PREPARO EM BETONEIRA 400L. AF_10/2022 (M2)

Mão de Obra com Encargos Complementares		FONTE	UNID	COEFICIENTE	PREÇO UNITÁRIO	TOTAL
88309	PEDREIRO COM ENCARGOS COMPLEMENTARES	SINAPI	H	0,17240000	R\$ 23,47	R\$ 4,04
88316	SERVENTE COM ENCARGOS COMPLEMENTARES	SINAPI	H	0,05750000	R\$ 18,34	R\$ 1,05
TOTAL Mão de Obra com Encargos Complementares:						R\$ 5,09

Serviço		FONTE	UNID	COEFICIENTE	PREÇO UNITÁRIO	TOTAL
87313	ARGAMASSA TRAÇO 1:3 (EM VOLUME DE CIMENTO E AREIA GROSSA ÚMIDA) PARA CHAPISCO CONVENCIONAL, PREPARO MECÂNICO COM BETONEIRA 400 L. AF_08/2019	SINAPI	M3	0,00370000	R\$ 404,17	R\$ 1,49
TOTAL Serviço:						R\$ 1,49

VALOR:	R\$ 6,58
VALOR BDI (25.44%):	R\$ 1,67
VALOR COM BDI:	R\$ 8,25
QUANTIDADE (M2):	489,67

C3407 REBOCO C/ ARGAMASSA DE CIMENTO E AREIA S/ PENEIRAR, TRAÇO 1:6 (M2)

Mão de Obra		FONTE	UNID	COEFICIENTE	PREÇO UNITÁRIO	TOTAL
12391	PEDREIRO	SEINFRA	H	0,60000000	R\$ 20,7700	R\$ 12,4620
12543	SERVENTE	SEINFRA	H	0,60000000	R\$ 15,5500	R\$ 9,3300
TOTAL Mão de Obra:						R\$ 21,7920

Serviço		FONTE	UNID	COEFICIENTE	PREÇO UNITÁRIO	TOTAL
C0173	ARGAMASSA DE CIMENTO E AREIA S/PEN. TRAÇO 1:6	SEINFRA	M3	0,02500000	R\$ 310,6500	R\$ 7,7663

RELATÓRIO ANALÍTICO - COMPOSIÇÕES DE CUSTOS

DATA:

20/09/2024

OBRA:	REVITALIZAÇÃO DO POLO TURÍSTICO E ECOLÓGICO DOM PEDRO II (PT 1023891-13), NA SEDE DO MUNICÍPIO DE VIÇOSA DO CEARÁ-CE
MODALIDADE:	CÔNCORRÊNCIA ELETRÔNICA N°CE 01/2024-SETUR
PREFEITURA:	VIÇOSA DO CEARÁ Prefeitura Municipal
EXECUÇÃO DOS SERVIÇOS:	180 (CENTO E OITENTA) DIAS
VALIDADE DA PROPOSTA:	NÃO INFERIOR A 60 (SESSENTA) DIAS
DATA:	Data de Abertura: 20/09/2024 Hora da Abertura: 08:30



TOTAL Serviço:	R\$ 7,763
VALOR:	R\$ 29,56
VALOR BDI (25.44%):	R\$ 7,52
VALOR COM BDI:	R\$ 37,08
QUANTIDADE (M2):	349,48

87528 EMBOÇO, PARA RECEBIMENTO DE CERÂMICA, EM ARGAMASSA TRAÇO 1:2:8, PREPARO MANUAL, APLICADO MANUALMENTE EM FACES INTERNAS DE PAREDES, PARA AMBIENTE COM ÁREA MENOR QUE 5M2, ESPESSURA DE 20MM, COM EXECUÇÃO DE TALISCAS. AF_06/2014 (M2)

Mão de Obra com Encargos Complementares		FORTE	UNID	COEFICIENTE	PREÇO UNITÁRIO	TOTAL
88309	PEDREIRO COM ENCARGOS COMPLEMENTARES	SINAPI	H	0,58000000	R\$ 23,47	R\$ 13,61
88316	SERVEnte COM ENCARGOS COMPLEMENTARES	SINAPI	H	0,21100000	R\$ 18,34	R\$ 3,86
TOTAL Mão de Obra com Encargos Complementares:						R\$ 17,47

Serviço		FORTE	UNID	COEFICIENTE	PREÇO UNITÁRIO	TOTAL
87369	ARGAMASSA TRAÇO 1:2:8 (EM VOLUME DE CIMENTO, CAL E AREIA MÉDIA ÚMIDA) PARA EMBOÇO/MASSA ÚNICA/ASSENTAMENTO DE ALVENARIA DE VEDAÇÃO, PREPARO MANUAL. AF_08/2019	SINAPI	M3	0,03760000	R\$ 541,11	R\$ 20,34
TOTAL Serviço:						R\$ 20,34

VALOR:	R\$ 37,81
VALOR BDI (25.44%):	R\$ 9,62
VALOR COM BDI:	R\$ 47,43
QUANTIDADE (M2):	140,20

39170 (COMPOSIÇÃO REPRESENTATIVA) DO SERVIÇO DE REVESTIMENTO CERÂMICO PARA PAREDES INTERNAS, MEIA OU PAREDE INTEIRA, PLACAS TIPO ESMALTADA EXTRA DE 20X20 CM, PARA EDIFICAÇÕES HABITACIONAIS UNIFAMILIAR (CASAS) E EDIFICAÇÕES PÚBLICAS PADRÃO. AF_11/2014 (M2)

Serviço		FORTE	UNID	COEFICIENTE	PREÇO UNITÁRIO	TOTAL
87267	REVESTIMENTO CERÂMICO PARA PAREDES INTERNAS COM PLACAS TIPO ESMALTADA EXTRA DE DIMENSÕES 20X20 CM APLICADAS A MEIA ALTURA DAS PAREDES. AF_02/2023_PE	SINAPI	M2	0,25000000	R\$ 50,06	R\$ 12,51
87265	REVESTIMENTO CERÂMICO PARA PAREDES INTERNAS COM PLACAS TIPO ESMALTADA EXTRA DE DIMENSÕES 20X20 CM APLICADAS NA ALTURA INTEIRA DAS PAREDES. AF_02/2023_PE	SINAPI	M2	0,75000000	R\$ 45,78	R\$ 34,33
TOTAL Serviço:						R\$ 46,84

VALOR:	R\$ 46,84
VALOR BDI (25.44%):	R\$ 11,92
VALOR COM BDI:	R\$ 58,76
QUANTIDADE (M2):	140,20

08411 APLICAÇÃO MANUAL DE FUNDO SELADOR ACRÍLICO EM PANOS COM PRESENÇA DE VÃOS DE EDIFÍCIOS DE MÚLTIPLOS PAVIMENTOS. AF_06/2014 (M2)

Material		FORTE	UNID	COEFICIENTE	PREÇO UNITÁRIO	TOTAL
00006085	SELADOR ACRILICO OPACO PREMIUM INTERIOR/EXTERIOR	SINAPI	L	0,16000000	R\$ 5,51	R\$ 0,88
TOTAL Material:						R\$ 0,88

RELATÓRIO ANALÍTICO - COMPOSIÇÕES DE CUSTOS

DATA:
20/09/2024

OBRA:	REVITALIZAÇÃO DO POLO TURÍSTICO E ECOLÓGICO DOM PEDRO II (PT 1023891-13), NA SEDE DO MUNICÍPIO DE VIÇOSA DO CEARÁ-CE
MODALIDADE:	CONCORRÊNCIA ELETRÔNICA N°CE 01/2024-SETUR
PREFEITURA:	VIÇOSA DO CEARÁ Prefeitura Municipal
EXECUÇÃO DOS SERVIÇOS:	180 (CENTO E OITENTA) DIAS
VALIDADE DA PROPOSTA:	NÃO INFERIOR A 60 (SESSENTA) DIAS
DATA:	Data de Abertura: 20/09/2024 Hora da Abertura: 08:30



Mão de Obra com Encargos Complementares		FONTE	UNID	COEFICIENTE	PREÇO UNITÁRIO	TOTAL
88310	PINTOR COM ENCARGOS COMPLEMENTARES	SINAPI	H	0,04700000	R\$ 24,71	R\$ 1,16
88316	SERVEnte COM ENCARGOS COMPLEMENTARES	SINAPI	H	0,01200000	R\$ 18,34	R\$ 0,22
TOTAL Mão de Obra com Encargos Complementares:						R\$ 1,38

VALOR:	R\$ 2,26
VALOR BDI (25,44%):	R\$ 0,57
VALOR COM BDI:	R\$ 2,83
QUANTIDADE (M2):	219,33

6126 APLICAÇÃO MANUAL DE MASSA ACRÍLICA EM PANOS DE FACHADA COM PRESENÇA DE VÃOS, DE EDIFÍCIOS DE MÚLTIPLOS PAVIMENTOS, UMA DEMÃO. AF_05/2017 (M2)

Material		FONTE	UNID	COEFICIENTE	PREÇO UNITÁRIO	TOTAL
00003767	LIXA EM FOLHA PARA PAREDE OU MADEIRA, NUMERO 120, COR VERMELHA	SINAPI	UN	0,06000000	R\$ 0,52	R\$ 0,03
00043651	MASSA ACRILICA PARA SUPERFICIES INTERNAS E EXTERNAS	SINAPI	KG	1,04304000	R\$ 2,79	R\$ 2,91
TOTAL Material:						R\$ 2,94

Mão de Obra com Encargos Complementares		FONTE	UNID	COEFICIENTE	PREÇO UNITÁRIO	TOTAL
88310	PINTOR COM ENCARGOS COMPLEMENTARES	SINAPI	H	0,38600000	R\$ 24,71	R\$ 9,53
88316	SERVEnte COM ENCARGOS COMPLEMENTARES	SINAPI	H	0,09700000	R\$ 18,34	R\$ 1,77
TOTAL Mão de Obra com Encargos Complementares:						R\$ 11,30

VALOR:	R\$ 14,24
VALOR BDI (25,44 %):	R\$ 3,62
VALOR COM BDI:	R\$ 17,86
QUANTIDADE (M2):	120,10

95622 APLICAÇÃO MANUAL DE TINTA LÁTEX ACRÍLICA EM PANOS COM PRESENÇA DE VÃOS DE EDIFÍCIOS DE MÚLTIPLOS PAVIMENTOS, DUAS DEMÃOS. AF_11/2016 (M2)

Material		FONTE	UNID	COEFICIENTE	PREÇO UNITÁRIO	TOTAL
00007356	TINTA LATEX ACRILICA PREMIUM, COR BRANCO FOSCO	SINAPI	L	0,20000000	R\$ 13,42	R\$ 2,68
TOTAL Material:						R\$ 2,68

Mão de Obra com Encargos Complementares		FONTE	UNID	COEFICIENTE	PREÇO UNITÁRIO	TOTAL
88310	PINTOR COM ENCARGOS COMPLEMENTARES	SINAPI	H	0,30900000	R\$ 24,71	R\$ 7,63
88316	SERVEnte COM ENCARGOS COMPLEMENTARES	SINAPI	H	0,07700000	R\$ 18,34	R\$ 1,41
TOTAL Mão de Obra com Encargos Complementares:						R\$ 9,04

VALOR:	R\$ 11,72
VALOR BDI (25,44%):	R\$ 2,98
VALOR COM BDI:	R\$ 14,70
QUANTIDADE (M2):	120,10

8494 EMASSAMENTO COM MASSA LÁTEX, APLICAÇÃO EM TETO, UMA DEMÃO, LIXAMENTO MANUAL. AF_04/2023 (M2)

RELATÓRIO ANALÍTICO - COMPOSIÇÕES DE CUSTOS

DATA:
20/09/2024

OBRA:	REVITALIZAÇÃO DO POLO TURÍSTICO E ECOLÓGICO DOM PEDRO II (PT 1023891-13), NA SEDE DO MUNICÍPIO DE VIÇOSA DO CEARÁ-CE
MODALIDADE:	CONCORRÊNCIA ELETRÔNICA N°CE 01/2024-SETUR
PREFEITURA:	VIÇOSA DO CEARÁ Prefeitura Municipal
EXECUÇÃO DOS SERVIÇOS:	180 (CENTO E OITENTA) DIAS
VALIDADE DA PROPOSTA:	NÃO INFERIOR A 60 (SESSENTA) DIAS
DATA:	Data de Abertura: 20/09/2024 Hora da Abertura: 08:30

PREFEITURA MUNICIPAL
 PL. N° 1004
 Licitação nº 00/2024

Material	FONTE	UNID	COEFICIENTE	PREÇO UNITÁRIO	TOTAL	
00003767	LIXA EM FOLHA PARA PAREDE OU MADEIRA, NUMERO 120, COR VERMELHA	SINAPI	UN	0,04010000	R\$ 0,52	-R\$ 0,02
00043626	MASSA CORRIDA PARA SUPERFICIES DE AMBIENTES INTERNOS	SINAPI	KG	0,72880000	R\$ 1,55	R\$ 1,12
TOTAL Material					R\$ 1,14	

Mão de Obra com Encargos Complementares	FONTE	UNID	COEFICIENTE	PREÇO UNITÁRIO	TOTAL	
88310	PINTOR COM ENCARGOS COMPLEMENTARES	SINAPI	H	0,50540000	R\$ 24,71	R\$ 12,48
88316	SERVENTE COM ENCARGOS COMPLEMENTARES	SINAPI	H	0,16850000	R\$ 18,34	R\$ 3,09
TOTAL Mão de Obra com Encargos Complementares:					R\$ 15,57	

VALOR:	R\$ 16,71
VALOR BDI (25.44%):	R\$ 4,25
VALOR COM BDI:	R\$ 20,96
QUANTIDADE (M2):	99,23

88488 PINTURA LÁTEX ACRÍLICA PREMIUM, APLICAÇÃO MANUAL EM TETO, DUAS DEMÃOS. AF_04/2023 (M2)

Material	FONTE	UNID	COEFICIENTE	PREÇO UNITARIO	TOTAL	
00007356	TINTA LATEX ACRILICA PREMIUM, COR BRANCO FOSCO	SINAPI	L	0,22850000	R\$ 13,42	R\$ 3,06
TOTAL Material					R\$ 3,06	

Mão de Obra com Encargos Complementares	FONTE	UNID	COEFICIENTE	PREÇO UNITÁRIO	TOTAL	
88310	PINTOR COM ENCARGOS COMPLEMENTARES	SINAPI	H	0,22700000	R\$ 24,71	R\$ 5,60
88316	SERVENTE COM ENCARGOS COMPLEMENTARES	SINAPI	H	0,07570000	R\$ 18,34	R\$ 1,38
TOTAL Mão de Obra com Encargos Complementares:					R\$ 6,98	

VALOR:	R\$ 10,04
VALOR BDI (25.44%):	R\$ 2,55
VALOR COM BDI:	R\$ 12,59
QUANTIDADE (M2):	99,23

C1206 EMASSAMENTO DE ESQUADRIAS DE MADEIRA P/TINTA ÓLEO OU ÉSMALTE 2 DEMÃOS (M2)

Material	FONTE	UNID	COEFICIENTE	PREÇO UNITÁRIO	TOTAL	
11347	LIXA PARA MADEIRA/MASSA	SEINFRA	UN	0,50000000	R\$ 0,3900	R\$ 0,1950
11512	MASSA CORRIDA A BASE DE OLEO	SEINFRA	KG	0,45000000	R\$ 6,4300	R\$ 2,8935
TOTAL Material:					R\$ 3,0885	

Mão de Obra	FONTE	UNID	COEFICIENTE	PREÇO UNITÁRIO	TOTAL	
10045	AJUDANTE DE PINTOR	SEINFRA	H	0,30000000	R\$ 16,7700	R\$ 5,0310
12395	PINTOR	SEINFRA	H	0,35000000	R\$ 20,7700	R\$ 7,2695
TOTAL Mão de Obra:					R\$ 12,3005	

VALOR:	R\$ 15,39
VALOR BDI (25.44%):	R\$ 3,92

RELATÓRIO ANALÍTICO - COMPOSIÇÕES DE CUSTOS

DATA:
20/09/2024

OBRA:	REVITALIZAÇÃO DO POLO TURÍSTICO E ECOLÓGICO DOM PEDRO II (PT 1023891-13), NA SEDE DO MUNICÍPIO DE VIÇOSA DO CEARÁ-CE
MODALIDADE:	CONCORRÊNCIA ELETRÔNICA Nº CE 01/2024-SETUR
PREFEITURA:	VIÇOSA DO CEARÁ Prefeitura Municipal
EXECUÇÃO DOS SERVIÇOS:	180 (CENTO E OITENTA) DIAS
VALIDADE DA PROPOSTA:	NÃO INFERIOR A 60 (SESSENTA) DIAS
DATA:	Data de Abertura: 20/09/2024 Hora da Abertura: 08:30

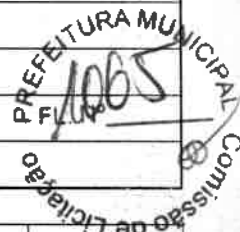

VALOR COM BDI:	R\$ 19,31
QUANTIDADE (M2):	20,58

102218 PINTURA TINTA DE ACABAMENTO (PIGMENTADA) ESMALTE SINTÉTICO FOSCO EM MADEIRA, 2 DEMÃOS. AF_01/2021 (M2)

Material	FONTE	UNID	COEFICIENTE	PREÇO UNITÁRIO	TOTAL
00005318	DILUENTE AGUARRAS	L	0,01300000	R\$ 13,42	R\$ 0,17
00007288	TINTA ESMALTE SINTETICO PREMIUM FOSCO	L	0,13000000	R\$ 26,15	R\$ 3,39
TOTAL Material					R\$ 3,56

Mão de Obra com Encargos Complementares	FONTE	UNID	COEFICIENTE	PREÇO UNITÁRIO	TOTAL
88310	PINTOR COM ENCARGOS COMPLEMENTARES	H	0,38050000	R\$ 24,71	R\$ 9,40
TOTAL Mão de Obra com Encargos Complementares:					R\$ 9,40

VALOR:	R\$ 12,96
VALOR BDI (25,44%):	R\$ 3,30
VALOR COM BDI:	R\$ 16,26
QUANTIDADE (M2):	20,58

C3025 PISO MORTO CONCRETO FCK=13,5MPa C/PREPARO E LANÇAMENTO (M3)

Mão de Obra	FONTE	UNID	COEFICIENTE	PREÇO UNITÁRIO	TOTAL
12391	PEDREIRO	H	2,00000000	R\$ 20,7700	R\$ 41,5400
12543	SERVENTE	H	6,00000000	R\$ 15,5500	R\$ 93,3000
TOTAL Mão de Obra:					R\$ 134,8400

Serviço	FONTE	UNID	COEFICIENTE	PREÇO UNITÁRIO	TOTAL
C0839	CONCRETO P/VIBR., FCK 13.5 MPa COM AGREGADO ADQUIRIDO	M3	1,00000000	R\$ 307,6700	R\$ 307,6700
TOTAL Serviço:					R\$ 307,6700

VALOR:	R\$ 442,51
VALOR BDI (25,44%):	R\$ 112,57
VALOR COM BDI:	R\$ 555,08
QUANTIDADE (M3):	4,85

87249 REVESTIMENTO CERÂMICO PARA PISO COM PLACAS TIPO ESMALTADA EXTRA DE DIMENSÕES 45X45 CM APLICADA EM AMBIENTES DE ÁREA MENOR QUE 5 M2. AF_02/2023_PE (M2)

Material	FONTE	UNID	COEFICIENTE	PREÇO UNITÁRIO	TOTAL
00001381	ARGAMASSA COLANTE AC I PARA CERAMICAS	KG	9,13250000	R\$ 0,78	R\$ 7,12
00001287	PISO EM CERAMICA ESMALTADA EXTRA, PEI MAIOR OU IGUAL A 4, FORMATO MENOR OU IGUAL A 2025 CM2	M2	1,11360000	R\$ 18,99	R\$ 21,14
00034357	REJUNTE CIMENTICIO, QUALQUER COR	KG	0,18800000	R\$ 4,55	R\$ 0,85
TOTAL Material					R\$ 29,11

Mão de Obra com Encargos Complementares	FONTE	UNID	COEFICIENTE	PREÇO UNITÁRIO	TOTAL
88256	AZULEJISTA OU LADRILHISTA COM ENCARGOS COMPLEMENTARES	H	0,80640000	R\$ 23,36	R\$ 18,83

RELATÓRIO ANALÍTICO - COMPOSIÇÕES DE CUSTOS

DATA :
20/09/2024

OBRA:	REVITALIZAÇÃO DO POLO TURÍSTICO E ECOLÓGICO DOM PEDRO II (PT 1023891-13), NA SEDE DO MUNICÍPIO DE VIÇOSA DO CEARÁ-CE
MODALIDADE:	CONCORRÊNCIA ELETRÔNICA N°CE 01/2024-SETUR
PREFEITURA:	VIÇOSA DO CEARÁ Prefeitura Municipal
EXECUÇÃO DOS SERVIÇOS:	180 (CENTO E OITENTA) DIAS
VALIDADE DA PROPOSTA:	NÃO INFERIOR A 60 (SESSENTA) DIAS
DATA:	Data de Abertura: 20/09/2024 Hora da Abertura: 08:30



88316	SERVENTE COM ENCARGOS COMPLEMENTARES	SINAPI	H	0,20680000	R\$ 18,34	R\$ 3,79
TOTAL Mão de Obra com Encargos Complementares:						R\$ 22,62
VALOR:						R\$ 51,73
VALOR BDI (25.44%):						R\$ 13,16
VALOR COM BDI:						R\$ 64,89
QUANTIDADE (M2):						97,07

92398 EXECUÇÃO DE PAVIMENTO EM PISO INTERTRAVADO, COM BLOCO RETANGULAR COR NATURAL DE 20 X 10 CM, ESPESSURA 8 CM. AF_10/2022 (M2)

Equipamento	Custo Horário	FONTE	UNID	COEFICIENTE	PREÇO UNITÁRIO	TOTAL
91285	CORTADORA DE PISO COM MOTOR 4 TEMPOS A GASOLINA, POTÊNCIA DE 13 HP, COM DISCO DE CORTE DIAMANTADO SEGMENTADO PARA CONCRETO, DIÂMETRO DE 350 MM, FURO DE 1" (14 X 1") - CHI DIURNO. AF_08/2015	SINAPI	CHI	0,12780000	R\$ 0,69	R\$ 0,08
91283	CORTADORA DE PISO COM MOTOR 4 TEMPOS A GASOLINA, POTÊNCIA DE 13 HP, COM DISCO DE CORTE DIAMANTADO SEGMENTADO PARA CONCRETO, DIÂMETRO DE 350 MM, FURO DE 1" (14 X 1") - CHP DIURNO. AF_08/2015	SINAPI	CHP	0,00380000	R\$ 7,24	R\$ 0,02
91278	PLACA VIBRATÓRIA REVERSÍVEL COM MOTOR 4 TEMPOS A GASOLINA, FORÇA CENTRÍFUGA DE 25 KN (2500 KGF), POTÊNCIA 5,5 CV - CHI DIURNO. AF_08/2015	SINAPI	CHI	0,12610000	R\$ 0,39	R\$ 0,04
91277	PLACA VIBRATÓRIA REVERSÍVEL COM MOTOR 4 TEMPOS A GASOLINA, FORÇA CENTRÍFUGA DE 25 KN (2500 KGF), POTÊNCIA 5,5 CV - CHP DIURNO. AF_08/2015	SINAPI	CHP	0,00550000	R\$ 6,56	R\$ 0,03
TOTAL Equipamento Custo Horário:						R\$ 0,17

Material	FONTE	UNID	COEFICIENTE	PREÇO UNITÁRIO	TOTAL	
00000370	AREIA MEDIA - POSTO JAZIDA/FORNECEDOR (RETIRADO NA JAZIDA, SEM TRANSPORTE)	SINAPI	M3	0,05680000	R\$ 95,32	R\$ 5,41
00036170	BLOQUETE/PISO INTERTRAVADO DE CONCRETO - MODELO O N D A / 1 6 FACES/RETANGULAR/TJOLINHO/PAVER/HOLANDES/PARALELE PIPEDO, *22 CM X 11" CM, E = 8 CM, RESISTENCIA DE 35 MPA (NBR 9781), COR NATURAL	SINAPI	M2	1,00410000	R\$ 38,84	R\$ 38,99
00004741	PO DE PEDRA (POSTO PEDREIRA/FORNECEDOR, SEM FRETE)	SINAPI	M3	0,00980000	R\$ 70,20	R\$ 0,68
TOTAL Material:					R\$ 45,08	

Mão de Obra com Encargos Complementares	FONTE	UNID	COEFICIENTE	PREÇO UNITÁRIO	TOTAL	
88260	CALCETEIRO COM ENCARGOS COMPLEMENTARES	SINAPI	H	0,26320000	R\$ 23,31	R\$ 6,13
88316	SERVENTE COM ENCARGOS COMPLEMENTARES	SINAPI	H	0,26320000	R\$ 18,34	R\$ 4,82
TOTAL Mão de Obra com Encargos Complementares:					R\$ 10,95	
VALOR:					R\$ 56,20	
VALOR BDI (25.44%):					R\$ 14,30	
VALOR COM BDI:					R\$ 70,50	
QUANTIDADE (M2):					316,98	

94255 GUIA (MEIO-FIO) CONCRETO, MOLDADA IN LOCO EM TRECHO RETO COM EXTRUSORA, 15 CM BASE X 30 CM ALTURA. AF_06/2016 (M)

Equipamento	Custo Horário	FONTE	UNID	COEFICIENTE	PREÇO UNITÁRIO	TOTAL
-------------	---------------	-------	------	-------------	----------------	-------

RELATÓRIO ANALÍTICO - COMPOSIÇÕES DE CUSTOS

DATA:
20/09/2024

OBRA:	REVITALIZAÇÃO DO POLO TURÍSTICO E ECOLÓGICO DOM PEDRO II (PT 1023891-13), NA SEDE DO MUNICÍPIO DE VIÇOSA DO CEARÁ-CE
MODALIDADE:	CONCORRÊNCIA ELETRÔNICA N°CE 01/2024-SETUR
PREFEITURA:	VICOSA DO CEARÁ Prefeitura Municipal
EXECUÇÃO DOS SERVIÇOS:	180 (CENTO E OITENTA) DIAS
VALIDADE DA PROPOSTA:	NÃO INFERIOR A 60 (SESSENTA) DIAS
DATA:	Data de Abertura: 20/09/2024 Hora da Abertura: 08:30



92961	MÁQUINA EXTRUSORA DE CONCRETO PARA GUIAS E SARJETAS, MOTOR A DIESEL, POTÊNCIA 14 CV - CHI DIURNO. AF_12/2015	SINAPI	CHI	0,08300000	R\$ 3,44	R\$ 0,28
92960	MÁQUINA EXTRUSORA DE CONCRETO PARA GUIAS E SARJETAS, MOTOR A DIESEL, POTÊNCIA 14 CV - CHP DIURNO. AF_12/2015	SINAPI	CHP	0,01700000	R\$ 13,19	R\$ 0,22
TOTAL Equipamento Custo Horário:						R\$ 0,50

Material	FONTE	UNID	COEFICIENTE	PREÇO UNITÁRIO	TOTAL	
00000370	AREIA MEDIA - POSTO JAZIDA/FORNECEDOR (RETIRADO NA JAZIDA, SEM TRANSPORTE)	SINAPI	M3	0,00700000	R\$ 95,32	R\$ 0,66
00034492	CONCRETO USINADO BOMBEAVEL, CLASSE DE RESISTENCIA C20, COM BRITA 0 E 1, SLUMP = 100 +/- 20 MM, EXCLUI SERVIÇO DE BOMBEAMENTO (NBR 8953)	SINAPI	M3	0,05000000	R\$ 328,34	R\$ 16,41
TOTAL Material:					R\$ 17,07	

Mão de Obra com Encargos Complementares	FONTE	UNID	COEFICIENTE	PREÇO UNITÁRIO	TOTAL	
88243	AJUDANTE ESPECIALIZADO COM ENCARGOS COMPLEMENTARES	SINAPI	H	0,09900000	R\$ 19,15	R\$ 1,89
88309	PEDREIRO COM ENCARGOS COMPLEMENTARES	SINAPI	H	0,23400000	R\$ 23,47	R\$ 5,49
88316	SERVENTE COM ENCARGOS COMPLEMENTARES	SINAPI	H	0,46700000	R\$ 18,34	R\$ 8,56
TOTAL Mão de Obra com Encargos Complementares:					R\$ 15,94	

Serviço	FONTE	UNID	COEFICIENTE	PREÇO UNITÁRIO	TOTAL	
88631	ARGAMASSA TRAÇO 1:4 (EM VOLUME DE CIMENTO E AREIA MÉDIA ÚMIDA), PREPARO MANUAL. AF_08/2019	SINAPI	M3	0,00200000	R\$ 471,99	R\$ 0,94
TOTAL Serviço:					R\$ 0,94	

VALOR:	R\$ 34,45
VALOR BDI (25,44%):	R\$ 8,76
VALOR COM BDI:	R\$ 43,21
QUANTIDADE (M):	67,00

COM-18258650 ESTRUTURA DE MADEIRA PARA COBERTURA DO ACESSO DA GUARITA (UND)

Material	FONTE	UNID	COEFICIENTE	PREÇO UNITÁRIO	TOTAL	
10035	AGUARRAZ MINERAL	SEINFRA	L	8,17850000	R\$ 12,14	R\$ 99,29
11347	LIXA PARA MADEIRA/MASSA	SEINFRA	UN	204,00000000	R\$ 0,39	R\$ 79,56
00002794	MADEIRA ROLICA TRATADA, D = 25 A 29 CM, H = 6,50 M, EM EUCALIPTO OU EQUIVALENTE DA REGIAO	SINAPI	M	54,34000000	R\$ 91,50	R\$ 4.972,11
00002788	MADEIRA ROLICA TRATADA, D = 30 A 34 CM, H = 6,50 M, EM EUCALIPTO OU EQUIVALENTE DA REGIAO	SINAPI	M	24,42000000	R\$ 133,30	R\$ 3.255,19
11916	TABUA DE 1" DE 3A. - L = 30cm	SEINFRA	M	36,00000000	R\$ 7,07	R\$ 254,52
12462	TÁBUA EM MADEIRA MUIRACATIARA PLAINADA DE 32mm	SEINFRA	M2	6,02000000	R\$ 62,02	R\$ 373,36
12250	VERNIZ SINTÉTICO	SEINFRA	L	81,78500000	R\$ 18,32	R\$ 1.498,30
12260	VIGA DE PEROBA (MADEIRA DE 1A QUALIDADE) DE 6X12CM	SEINFRA	M	299,04590000	R\$ 12,90	R\$ 3.827,79
TOTAL Material:					R\$ 14.360,12	

Mão de Obra	FONTE	UNID	COEFICIENTE	PREÇO UNITÁRIO	TOTAL	
10041	AJUDANTE DE CARPINTEIRO	SEINFRA	H	197,00000000	R\$ 16,77	R\$ 3.303,69
10498	CARPINTEIRO	SEINFRA	H	197,00000000	R\$ 20,77	R\$ 4.091,69

RELATÓRIO ANALÍTICO - COMPOSIÇÕES DE CUSTOS

DATA:
20/09/2024

OBRA:	REVITALIZAÇÃO DO POLO TURÍSTICO E ECOLÓGICO DOM PEDRO II (PT 1023891-13), NA SEDE DO MUNICÍPIO DE VIÇOSA DO CEARÁ-CE
MODALIDADE:	CONCORRÊNCIA ELETRÔNICA NºCE 01/2024-SETUR
PREFEITURA:	VIÇOSA DO CEARÁ Prefeitura Municipal
EXECUÇÃO DOS SERVIÇOS:	180 (CENTO E OITENTA) DIAS
VALIDADE DA PROPOSTA:	NÃO INFERIOR A 60 (SESSENTA) DIAS
DATA:	Data de Abertura: 20/09/2024 Hora da Abertura: 08:30



12395	PINTOR	SEINFRA	H	115,00000000	R\$ 20,77	R\$ 2.388,55
TOTAL Mão de Obra:						R\$ 9.783,93
VALOR:						R\$ 24.144,05
VALOR BDI (25,44%):						R\$ 6.142,25
VALOR COM BDI:						R\$ 30.286,30
QUANTIDADE (UND):						1,00

C4950 VIDRO TEMPERADO INCOLOR C/MASSA E=8MM, COLOCADO (M2)

Material	FONTE	UNID	COEFICIENTE	PREÇO UNITÁRIO	TOTAL
11516	MASSA PARA VIDRO	SEINFRA	KG	1,50000000	R\$ 10,3200
19448	VIDRO TEMPERADO 8MM INCOLOR SEM COLOCAÇÃO	SEINFRA	M2	1,00000000	R\$ 192,0300
TOTAL Material:					R\$ 202,3500

Mão de Obra	FONTE	UNID	COEFICIENTE	PREÇO UNITÁRIO	TOTAL
10037	AJUDANTE	SEINFRA	H	0,50000000	R\$ 8,3850
11530	MONTADOR	SEINFRA	H	0,50000000	R\$ 10,3850
TOTAL Mão de Obra:					R\$ 18,7700
VALOR:					R\$ 221,12
VALOR BDI (25,44%):					R\$ 56,25
VALOR COM BDI:					R\$ 277,37
QUANTIDADE (M2):					31,40

C1985 PORTA INTERNA DE CEDRO LISA COMPLETA UMA FOLHA (0.60X 2.10)m (UN)

Material	FONTE	UNID	COEFICIENTE	PREÇO UNITÁRIO	TOTAL
10109	AREIA MEDIA	SEINFRA	M3	0,01060000	R\$ 0,5052
10209	BATENTE DE PEROBA (MADEIRA DE 1A QUALIDADE) PARA PORTA 1FL.	SEINFRA	UN	1,00000000	R\$ 116,0000
10441	CAL HIDRATADA	SEINFRA	KG	1,72000000	R\$ 1,3416
10805	CIMENTO PORTLAND	SEINFRA	KG	1,72000000	R\$ 0,6880
11031	DOBRADIÇA DE FERRO PARA PORTA INTERNA	SEINFRA	UN	3,00000000	R\$ 52,2600
11155	FECHADURA COMPLETA PARA PORTA INTERNA	SEINFRA	UN	1,00000000	R\$ 32,4800
11240	GUARNIÇÃO PEROBA (MADEIRA DE 1A QUALIDADE) 5CM PARA PORTA 1FL.	SEINFRA	UN	2,00000000	R\$ 61,5400
11590	PARAFUSO PARA MADEIRA DE 80MM	SEINFRA	UN	8,00000000	R\$ 1,5200
11706	PORTA LISA DE CEDRO 0.60X2.10M	SEINFRA	UN	1,00000000	R\$ 111,1500
11724	PREGO	SEINFRA	KG	0,20000000	R\$ 2,1940
11919	TACO PARA FIXAÇÃO DE BATENTE/RODAPÉ	SEINFRA	UN	6,00000000	R\$ 5,8200
TOTAL Material:					R\$ 385,4988

Mão de Obra	FONTE	UNID	COEFICIENTE	PREÇO UNITÁRIO	TOTAL
10041	AJUDANTE DE CARPINTEIRO	SEINFRA	H	3,75000000	R\$ 62,8875
10498	CARPINTEIRO	SEINFRA	H	3,75000000	R\$ 77,8875
12391	PEDREIRO	SEINFRA	H	1,40000000	R\$ 29,0780

RELATÓRIO ANALÍTICO - COMPOSIÇÕES DE CUSTOS

DATA:
20/09/2024

OBRA:	REVITALIZAÇÃO DO POLO TURÍSTICO E ECOLÓGICO DOM PEDRO II (PT 1023891-13), NA SEDE DO MUNICÍPIO DE VIÇOSA DO CEARÁ-CE
MODALIDADE:	CONCÓRRENCIA ELETRÔNICA N°CE 01/2024-SETUR
PREFEITURA:	VICOSA DO CEARÁ Prefeitura Municipal
EXECUÇÃO DOS SERVIÇOS:	180 (CENTO E OITENTA) DIAS
VALIDADE DA PROPOSTA:	NÃO INFERIOR A 60 (SESSENTA) DIAS
DATA:	Data de Abertura: 20/09/2024 Hora da Abertura: 08:30



I2543	SERVENTE	SEINFRA	H	1,40000000	R\$ 15,5500	R\$ 21,7700
TOTAL Mão de Obra:						R\$ 191,6230
VALOR:						R\$ 577,12
VALOR BDI (25.44%):						R\$ 146,82
VALOR COM BDI:						R\$ 723,94
QUANTIDADE (UN):						1,00

C1986 PORTA INTERNA DE CEDRO LISA COMPLETA UMA FOLHA (0.70X 2.10)m (UN)

Material	FONTE	UNID	COEFICIENTE	PREÇO UNITÁRIO	TOTAL	
I0109	AREIA MEDIA	SEINFRA	M3	0,01060000	R\$ 47,6600	R\$ 0,5052
I0209	BATENTE DE PEROBA (MADEIRA DE 1A QUALIDADE) PARA PORTA 1FL.	SEINFRA	UN	1,00000000	R\$ 116,0000	R\$ 116,0000
I0441	CAL HIDRATADA	SEINFRA	KG	1,72000000	R\$ 0,7800	R\$ 1,3416
I0805	CIMENTO PORTLAND	SEINFRA	KG	1,72000000	R\$ 0,4000	R\$ 0,6880
I1031	DOBRADIÇA DE FERRO PARA PORTA INTERNA	SEINFRA	UN	3,00000000	R\$ 17,4200	R\$ 52,2600
I1155	FECHADURA COMPLETA PARA PORTA INTERNA	SEINFRA	UN	1,00000000	R\$ 32,4800	R\$ 32,4800
I1240	GUARNIÇÃO PEROBA (MADEIRA DE 1A QUALIDADE) 5CM PARA PORTA 1FL.	SEINFRA	UN	2,00000000	R\$ 30,7700	R\$ 61,5400
I1590	PARAFUSO PARA MADEIRA DE 80MM	SEINFRA	UN	8,00000000	R\$ 0,1900	R\$ 1,5200
I1707	PORTA LISA DE CEDRO 0.70X2.10M	SEINFRA	UN	1,00000000	R\$ 129,9900	R\$ 129,9900
I1724	PREGO	SEINFRA	KG	0,20000000	R\$ 10,9700	R\$ 2,1940
I1919	TACO PARA FIXAÇÃO DE BATENTE/RODAPÉ	SEINFRA	UN	6,00000000	R\$ 0,9700	R\$ 5,8200
TOTAL Material:					R\$ 404,3388	

Mão de Obra	FONTE	UNID	COEFICIENTE	PREÇO UNITÁRIO	TOTAL	
I0041	AJUDANTE DE CARPINTEIRO	SEINFRA	H	3,75000000	R\$ 16,7700	R\$ 62,8875
I0498	CARPINTEIRO	SEINFRA	H	3,75000000	R\$ 20,7700	R\$ 77,8875
I2391	PEDREIRO	SEINFRA	H	1,40000000	R\$ 20,7700	R\$ 29,0780
I2543	SERVENTE	SEINFRA	H	1,40000000	R\$ 15,5500	R\$ 21,7700
TOTAL Mão de Obra:					R\$ 191,6230	
VALOR:					R\$ 595,96	
VALOR BDI (25.44%):					R\$ 151,61	
VALOR COM BDI:					R\$ 747,57	
QUANTIDADE (UN):					2,00	

C4830 JANELA BASCULANTE EM ALUMÍNIO ANODIZADO NATURAL, EXCLUSIVE VIDRO (M2)

Material	FONTE	UNID	COEFICIENTE	PREÇO UNITÁRIO	TOTAL	
I9142	JANELA ALUMINIO BASCULANTE 100 X 100 CM (AXL)	SEINFRA	UN	1,00000000	R\$ 231,0800	R\$ 231,0800
TOTAL Material:					R\$ 231,0800	
Mão de Obra	FONTE	UNID	COEFICIENTE	PREÇO UNITÁRIO	TOTAL	
I2391	PEDREIRO	SEINFRA	H	2,50000000	R\$ 20,7700	R\$ 51,9250
I2543	SERVENTE	SEINFRA	H	1,50000000	R\$ 15,5500	R\$ 23,3250

RELATÓRIO ANALÍTICO - COMPOSIÇÕES DE CUSTOS

DATA:
20/09/2024

OBRA:	REVITALIZAÇÃO DO POLO TURISTICO E ECOLOGICO DOM PEDRO II (PT 1023891-13), NA SEDE DO MUNICÍPIO DE VIÇOSA DO CEARÁ-CE
MODALIDADE:	CONCORRÊNCIA ELETRÔNICA N°CE 01/2024-SETUR
PREFEITURA:	VIÇOSA DO CEARA Prefeitura Municipal
EXECUÇÃO DOS SERVIÇOS:	180 (CENTO E OITENTA) DIAS
VALIDADE DA PROPOSTA:	NÃO INFERIOR A 60 (SESENTA) DIAS
DATA:	Data de Abertura: 20/09/2024 Hora da Abertura: 08:30



TOTAL Mão de Obra:	R\$ 75,2500
--------------------	-------------

Serviço	FONTE	UNID	COEFICIENTE	PREÇO UNITÁRIO	TOTAL
C0164	ARGAMASSA DE CIMENTO E AREIA PEN. TRAÇO 1:3	M3	0,02100000	R\$ 756,9500	R\$ 15,8960
TOTAL Serviço:					R\$ 15,8960

VALOR:	R\$ 322,23
VALOR BDI (25.44%):	R\$ 81,98
VALOR COM BDI:	R\$ 404,21
QUANTIDADE (M2):	1,00

C4513 JANELA EM ALUMÍNIO ANODIZADO NATURAL/FOSCO, DE CORRER, SEM BANDEIROLA E/OU PEITORIL, SEM VIDRO - FORNECIMENTO E MONTAGEM (M2)

Material	FONTE	UNID	COEFICIENTE	PREÇO UNITÁRIO	TOTAL
I8337	JANELA EM ALUMÍNIO ANODIZADO NATURAL/FOSCO, DE CORRER, SEM BANDEIROLA E/OU PEITORIL, SEM VIDRO (COLOCADA)	M2	1,00000000	R\$ 172,6500	R\$ 172,6500
TOTAL Material:					R\$ 172,6500

VALOR:	R\$ 172,65
VALOR BDI (25.44%):	R\$ 43,92
VALOR COM BDI:	R\$ 216,57
QUANTIDADE (M2):	3,69

C2673 VIDRO COMUM FUMÊ EM CAIXILHOS C/MASSA E= 4mm, COLOCADO (M2)

Material	FONTE	UNID	COEFICIENTE	PREÇO UNITÁRIO	TOTAL
I2252	VIDRO COMUM FUMÊ, E = 4MM (COLOCADO)	M2	1,00000000	R\$ 144,3600	R\$ 144,3600
TOTAL Material:					R\$ 144,3600

VALOR:	R\$ 144,36
VALOR BDI (25.44%):	R\$ 36,73
VALOR COM BDI:	R\$ 181,09
QUANTIDADE (M2):	1,00

102181 INSTALAÇÃO DE VIDRO TEMPERADO, E = 10 MM, ENCAIXADO EM PERFIL U. AF_01/2021_PS (M2)

Material	FONTE	UNID	COEFICIENTE	PREÇO UNITÁRIO	TOTAL
00011950	BUCHA DE NYLON SEM ABA S6, COM PARAFUSO DE 4,20 X 40 MM EM AÇO ZINCADO COM ROSCA SOBERBA, CABECA CHATA E FENDA PHILLIPS	UN	1,70500000	R\$ 0,16	R\$ 0,27
00039432	FITA DE PAPEL REFORCADA COM LAMINA DE METAL PARA REFORÇO DE CANTOS DE CHAPA DE GESSO PARA DRYWALL	M	2,32200000	R\$ 1,96	R\$ 4,55
00034360	PERFIL DE ALUMÍNIO ANODIZADO	KG	0,74800000	R\$ 27,94	R\$ 20,89
00039961	SIŁIÇONE ACETICO USO GERAL INCOLOR 280 G	UN	0,30900000	R\$ 19,91	R\$ 6,15
00010507	VIDRO TEMPERADO INCOLOR E = 10 MM, SEM COLOCACAO	M2	1,00000000	R\$ 287,24	R\$ 287,24
TOTAL Material:					R\$ 319,10

Mão de Obra com Encargos Complementares	FONTE	UNID	COEFICIENTE	PREÇO UNITÁRIO	TOTAL

RELATÓRIO ANALÍTICO - COMPOSIÇÕES DE CUSTOS

DATA :
20/09/2024

OBRA:	REVITALIZAÇÃO DO POLO TURISTICO E ECOLOGICO DOM PEDRO II (PT 1023891-13), NA SEDE DO MUNICIPIO DE VIÇOSA DO CEARÁ-CE
MODALIDADE:	CONCORRÊNCIA ELETRÔNICA N°CE 01/2024-SETUR
PREFEITURA:	VIÇOSA DO CEARÁ Prefeitura Municipal
EXECUÇÃO DOS SERVIÇOS:	180 (CENTO E OITENTA) DIAS
VALIDADE DA PROPOSTA:	NÃO INFERIOR A 60 (SESSENTA) DIAS
DATA:	Data de Abertura: 20/09/2024 Hora da Abertura: 08:30



88316	SERVENTE COM ENCARGOS COMPLEMENTARES	SINAPI	H	1,37800000	R\$ 18,34	R\$ 25,27
88325	VIDRACEIRO COM ENCARGOS COMPLEMENTARES	SINAPI	H	1,41800000	R\$ 19,52	R\$ 27,67

TOTAL Mão de Obra com Encargos Complementares: R\$ 52,94

VALOR:	R\$ 372,04
VALOR BDI (25.44%):	R\$ 94,65
VALOR COM BDI:	R\$ 466,69
QUANTIDADE (M2):	3,69

865 ELETRODUTO RÍGIDO ROSCÁVEL, PVC, DN 40 MM (1 1/4"), PARA CIRCUITOS TERMINAIS, INSTALADO EM FORRO - FORNECIMENTO E INSTALAÇÃO. AF_03/2023 (M)

Material	FONTE	UNID	COEFICIENTE	PREÇO UNITÁRIO	TOTAL	
00002684	ELETRODUTO DE PVC RIGIDO ROSCAVEL DE 1 1/4 ", SEM LUVA	SINAPI	M	0,98000000	R\$ 6,98	R\$ 6,84

TOTAL Material: R\$ 6,84

Mão de Obra com Encargos Complementares	FONTE	UNID	COEFICIENTE	PREÇO UNITÁRIO	TOTAL	
88247	AUXILIAR DE ELETRICISTA COM ENCARGOS COMPLEMENTARES	SINAPI	H	0,16200000	R\$ 19,49	R\$ 3,15
88264	ELETRICISTA COM ENCARGOS COMPLEMENTARES	SINAPI	H	0,16200000	R\$ 23,72	R\$ 3,84

TOTAL Mão de Obra com Encargos Complementares: R\$ 6,99

VALOR:	R\$ 13,83
VALOR BDI (25.44%):	R\$ 3,52
VALOR COM BDI:	R\$ 17,35
QUANTIDADE (M):	400,00

91908 CURVA 90 GRAUS PARA ELETRODUTO, PVC, ROSCÁVEL, DN 40 MM (1 1/4"), PARA CIRCUITOS TERMINAIS, INSTALADA EM LAJE - FORNECIMENTO E INSTALAÇÃO. AF_03/2023 (UN)

Material	FONTE	UNID	COEFICIENTE	PREÇO UNITÁRIO	TOTAL	
00001874	CURVA 90 GRAUS, LONGA, DE PVC RIGIDO ROSCAVEL, DE 1 1/4", PARA ELETRODUTO	SINAPI	UN	1,00000000	R\$ 2,51	R\$ 2,51

TOTAL Material: R\$ 2,51

Mão de Obra com Encargos Complementares	FONTE	UNID	COEFICIENTE	PREÇO UNITÁRIO	TOTAL	
88247	AUXILIAR DE ELETRICISTA COM ENCARGOS COMPLEMENTARES	SINAPI	H	0,23500000	R\$ 19,49	R\$ 4,58
88264	ELETRICISTA COM ENCARGOS COMPLEMENTARES	SINAPI	H	0,23500000	R\$ 23,72	R\$ 5,57

TOTAL Mão de Obra com Encargos Complementares: R\$ 10,15

VALOR:	R\$ 12,66
VALOR BDI (25.44%):	R\$ 3,22
VALOR COM BDI:	R\$ 15,88
QUANTIDADE (UN):	26,00

91932 CABO DE COBRE FLEXÍVEL ISOLADO, 10 MM², ANTI-CHAMA 450/750 V, PARA CIRCUITOS TERMINAIS - FORNECIMENTO E INSTALAÇÃO. AF_03/2023 (M)

Material	FONTE	UNID	COEFICIENTE	PREÇO UNITÁRIO	TOTAL
----------	-------	------	-------------	----------------	-------

RELATÓRIO ANALÍTICO - COMPOSIÇÕES DE CUSTOS

DATA:
20/09/2024

OBRA:	REVITALIZAÇÃO DO POLO TURISTICO E ECOLOGICO DOM PEDRO II (PT 1023891-13), NA SEDE DO MUNICÍPIO DE VIÇOSA DO CEARÁ-CE
MODALIDADE:	CONCORRÊNCIA ELETRÔNICA N°CE 01/2024-SETUR
PREFEITURA:	VIÇOSA DO CEARÁ Prefeitura Municipal
EXECUÇÃO DOS SERVIÇOS:	180 (CENTO E OITENTA) DIAS
VALIDADE DA PROPOSTA:	NÃO INFERIOR A 60 (SESSENTA) DIAS
DATA:	Data de Abertura: 20/09/2024 Hora da Abertura: 08:30



Material	Descrição	FONTE	UNID	COEFICIENTE	PREÇO UNITÁRIO	TOTAL
00000980	CABO DE COBRE, FLEXIVEL, CLASSE 4 OU 5, ISOLACAO EM PVC/A, ANTICHAMA BWF-B, 1 CONDUTOR, 450/750 V, SECAO NOMINAL 10 MM2	SINAPI	M	1,24340000	R\$ 6,69	R\$ 8,31
00021127	FITA ISOLANTE ADESIVA ANTICHAMA, USO ATE 750 V, EM ROLO DE 19 MM X 5 M	SINAPI	UN	0,00940000	R\$ 2,33	R\$ 0,02
TOTAL Material:						R\$ 8,33

Mão de Obra com Encargos Complementares	FONTE	UNID	COEFICIENTE	PREÇO UNITÁRIO	TOTAL	
88247	AUXILIAR DE ELETRICISTA COM ENCARGOS COMPLEMENTARES	SINAPI	H	0,07600000	R\$ 19,49	R\$ 1,48
88264	ELETRICISTA COM ENCARGOS COMPLEMENTARES	SINAPI	H	0,07600000	R\$ 23,72	R\$ 1,80
TOTAL Mão de Obra com Encargos Complementares:					R\$ 3,28	

VALOR:	R\$ 11,61
VALOR BDI (25.44%):	R\$ 2,95
VALOR COM BDI:	R\$ 14,56
QUANTIDADE (M):	60,00

91930 CABO DE COBRE FLEXÍVEL ISOLADO, 6 MM², ANTI-CHAMA 450/750 V, PARA CIRCUITOS TERMINAIS - FORNECIMENTO E INSTALAÇÃO. AF_03/2023 (M)

Material	Descrição	FONTE	UNID	COEFICIENTE	PREÇO UNITÁRIO	TOTAL
00000982	CABO DE COBRE, FLEXIVEL, CLASSE 4 OU 5, ISOLACAO EM PVC/A, ANTICHAMA BWF-B, 1 CONDUTOR, 450/750 V, SECAO NOMINAL 6 MM2	SINAPI	M	1,24340000	R\$ 3,50	R\$ 4,35
00021127	FITA ISOLANTE ADESIVA ANTICHAMA, USO ATE 750 V, EM ROLO DE 19 MM X 5 M	SINAPI	UN	0,00940000	R\$ 2,33	R\$ 0,02
TOTAL Material:						R\$ 4,37

Mão de Obra com Encargos Complementares	FONTE	UNID	COEFICIENTE	PREÇO UNITÁRIO	TOTAL	
88247	AUXILIAR DE ELETRICISTA COM ENCARGOS COMPLEMENTARES	SINAPI	H	0,05100000	R\$ 19,49	R\$ 0,99
88264	ELETRICISTA COM ENCARGOS COMPLEMENTARES	SINAPI	H	0,05100000	R\$ 23,72	R\$ 1,20
TOTAL Mão de Obra com Encargos Complementares:					R\$ 2,19	

VALOR:	R\$ 6,56
VALOR BDI (25.44%):	R\$ 1,67
VALOR COM BDI:	R\$ 8,23
QUANTIDADE (M):	440,50

101875 QUADRO DE DISTRIBUIÇÃO DE ENERGIA EM CHAPA DE AÇO GALVANIZADO, DE EMBUTIR, COM BARRAMENTO TRIFÁSICO, PARA 12 DISJUNTORES DIN 100A - FORNECIMENTO E INSTALAÇÃO. AF_10/2020 (UN)

Material	Descrição	FONTE	UNID	COEFICIENTE	PREÇO UNITÁRIO	TOTAL
00013393	QUADRO DE DISTRIBUIÇÃO COM BARRAMENTO TRIFASICO, DE EMBUTIR, EM CHAPA DE AÇO GALVANIZADO, PARA 12 DISJUNTORES DIN, 100 A	SINAPI	UN	1,00000000	R\$ 231,81	R\$ 231,81
TOTAL Material:						R\$ 231,81

Mão de Obra com Encargos Complementares	FONTE	UNID	COEFICIENTE	PREÇO UNITÁRIO	TOTAL	
88247	AUXILIAR DE ELETRICISTA COM ENCARGOS COMPLEMENTARES	SINAPI	H	0,48110000	R\$ 19,49	R\$ 9,37
88264	ELETRICISTA COM ENCARGOS COMPLEMENTARES	SINAPI	H	0,48110000	R\$ 23,72	R\$ 11,41

RELATÓRIO ANALÍTICO - COMPOSIÇÕES DE CUSTOS

DATA:
20/09/2024

OBRA:	REVITALIZAÇÃO DO POLO TURÍSTICO E ECOLÓGICO DOM PEDRO II (PT 1023891-13), NA SEDE DO MUNICÍPIO DE VIÇOSA DO CEARÁ-CE
MODALIDADE:	CONCORRÊNCIA ELETRÔNICA N°CE 01/2024-SETUR
PREFEITURA:	VICOSA DO CEARA Prefeitura Municipal
EXECUÇÃO DOS SERVIÇOS:	180 (CENTO E OITENTA) DIAS
VALIDADE DA PROPOSTA:	NÃO INFERIOR A 60 (SESENTA) DIAS
DATA:	Data de Abertura: 20/09/2024 Hora da Abertura: 08:30



TOTAL Mão de Obra com Encargos Complementares:	R\$ 20,78
--	-----------

Serviço	FONTE	UNID	COEFICIENTE	PREÇO UNITÁRIO	TOTAL
87367 ARGAMASSA TRAÇO 1:1:6 (EM VOLUME DE CIMENTO, CAL E AREIA MÉDIA ÚMIDA) PARA EMBOÇO/MASSA ÚNICA/ASSENTAMENTO DE ALVENARIA DE VEDAÇÃO, PREPARO MANUAL. AF_08/2019	SINAPI	M3	0,01170000	R\$ 542,91	R\$ 6,35

TOTAL Serviço:	R\$ 6,35
----------------	----------

VALOR:	R\$ 258,94
VALOR BDI (25,44%):	R\$ 65,87
VALOR COM BDI:	R\$ 324,81
QUANTIDADE (UN):	3,00

93668 DISJUNTOR TRIPOLAR TIPO DIN, CORRENTE NOMINAL DE 16A - FORNECIMENTO E INSTALAÇÃO. AF_10/2020 (UN)

Material	FONTE	UNID	COEFICIENTE	PREÇO UNITÁRIO	TOTAL
00034709 DISJUNTOR TIPO DIN/IEC, TRIPOLAR DE 10 ATE 50A	SINAPI	UN	1,00000000	R\$ 45,90	R\$ 45,90
00001570 TERMINAL A COMPRESSAO EM COBRE ESTANHADO PARA CABO 2,5 MM2, 1 FURO E 1 COMPRESSAO, PARA PARAFUSO DE FIXACAO M5	SINAPI	UN	3,00000000	R\$ 0,64	R\$ 1,92

TOTAL Material	R\$ 47,82
----------------	-----------

Mão de Obra com Encargos Complementares	FONTE	UNID	COEFICIENTE	PREÇO UNITÁRIO	TOTAL
88247 AUXILIAR DE ELETRICISTA COM ENCARGOS COMPLEMENTARES	SINAPI	H	0,14280000	R\$ 19,49	R\$ 2,78
88264 ELETRICISTA COM ENCARGOS COMPLEMENTARES	SINAPI	H	0,14280000	R\$ 23,72	R\$ 3,38

TOTAL Mão de Obra com Encargos Complementares:	R\$ 6,16
--	----------

VALOR:	R\$ 53,98
VALOR BDI (25,44%):	R\$ 13,73
VALOR COM BDI:	R\$ 67,71
QUANTIDADE (UN):	8,00

93670 DISJUNTOR TRIPOLAR TIPO DIN, CORRENTE NOMINAL DE 25A - FORNECIMENTO E INSTALAÇÃO. AF_10/2020 (UN)

Material	FONTE	UNID	COEFICIENTE	PREÇO UNITÁRIO	TOTAL
00034709 DISJUNTOR TIPO DIN/IEC, TRIPOLAR DE 10 ATE 50A	SINAPI	UN	1,00000000	R\$ 45,90	R\$ 45,90
00001571 TERMINAL A COMPRESSAO EM COBRE ESTANHADO PARA CABO 4 MM2, 1 FURO E 1 COMPRESSAO, PARA PARAFUSO DE FIXACAO M5	SINAPI	UN	3,00000000	R\$ 0,83	R\$ 2,49

TOTAL Material	R\$ 48,39
----------------	-----------

Mão de Obra com Encargos Complementares	FONTE	UNID	COEFICIENTE	PREÇO UNITÁRIO	TOTAL
88247 AUXILIAR DE ELETRICISTA COM ENCARGOS COMPLEMENTARES	SINAPI	H	0,19880000	R\$ 19,49	R\$ 3,87
88264 ELETRICISTA COM ENCARGOS COMPLEMENTARES	SINAPI	H	0,19880000	R\$ 23,72	R\$ 4,71

TOTAL Mão de Obra com Encargos Complementares:	R\$ 8,58
--	----------

VALOR:	R\$ 56,97
VALOR BDI (25,44%):	R\$ 14,49

RELATÓRIO ANALÍTICO - COMPOSIÇÕES DE CUSTOS

DATA :

20/09/2024

OBRA:	REVITALIZAÇÃO DO POLO TURÍSTICO E ECOLÓGICO DOM PEDRO II (PT 1023891-13), NA SEDE DO MUNICÍPIO DE VIÇOSA DO CEARÁ-CE
MODALIDADE:	CONCORRÊNCIA ELETRÔNICA N°CE 01/2024-SETUR
PREFEITURA:	VICOSA DO CEARA Prefeitura Municipal
EXECUÇÃO DOS SERVIÇOS:	180 (CENTO E OITENTA) DIAS
VALIDADE DA PROPOSTA:	NÃO INFERIOR A 60 (SESSENTA) DIAS
DATA:	Data de Abertura: 20/09/2024 Hora da Abertura: 08:30



VALOR COM BDI:	R\$ 71,46
QUANTIDADE (UN):	1,00

C4765 ATERRAMENTO COMPLETO C/ HASTE COPPERWELD 5/8" X 2.40M (UN)

Material	FONTE	UNID	COEFICIENTE	PREÇO UNITÁRIO	TOTAL
I0339	CABO COBRE NU 35MM2	M	3,00000000	R\$ 17,7800	R\$ 53,3400
I0421	CAIXA INSPEÇÃO DO TERRA	UN	1,00000000	R\$ 36,4600	R\$ 36,4600
I0841	CONECTOR PARA HASTE TERRA	UN	1,00000000	R\$ 1,8300	R\$ 1,8300
I2352	HASTE DE ATERRAMENTO COPPERWELD 5/8" x 2.40M	UN	1,00000000	R\$ 26,4100	R\$ 26,4100
TOTAL Material:					R\$ 118,0400

Mão de Obra	FONTE	UNID	COEFICIENTE	PREÇO UNITÁRIO	TOTAL
I0042	AJUDANTE DE ELETRICISTA	H	3,50000000	R\$ 16,7700	R\$ 58,6950
I2312	ELETRICISTA	H	1,50000000	R\$ 20,7700	R\$ 31,1550
TOTAL Mão de Obra:					R\$ 89,8500

VALOR:	R\$ 207,89
VALOR BDI (25.44%):	R\$ 52,89
VALOR COM BDI:	R\$ 260,78
QUANTIDADE (UN):	4,00

C0631 CAIXA EM ALVENARIA (40X40X60cm) DE 1/2 TIJOLO COMUM, LASTRO DE BRITA E TAMPA DE CONCRETO (UN)

Material	FONTE	UNID	COEFICIENTE	PREÇO UNITÁRIO	TOTAL
I0169	AÇO CA-80	KG	1,31700000	R\$ 5,8500	R\$ 7,7045
I0103	ARAME RECOZIDO N.18 BWG	KG	0,02200000	R\$ 7,1000	R\$ 0,1562
I0109	AREIA MEDIA	M3	0,08000000	R\$ 47,6600	R\$ 3,8128
I0280	BRITA	M3	0,05360000	R\$ 53,8000	R\$ 2,8837
I0441	CAL HIDRATADA	KG	6,00000000	R\$ 0,7800	R\$ 4,6800
I0529	CHAPA COMPENSADO RESINADO 12MM (1.10 X 2.20M)	M2	0,10000000	R\$ 21,4200	R\$ 2,1420
I0805	CIMENTO PORTLAND	KG	18,00000000	R\$ 0,4000	R\$ 7,2000
I1916	TABUA DE 1" DE 3A. - L = 30cm	M	0,03000000	R\$ 7,0700	R\$ 0,2121
I2082	TIJOLO MACIÇO COMUM	UN	101,00000000	R\$ 0,4100	R\$ 41,4100
TOTAL Material:					R\$ 70,2013

Mão de Obra	FONTE	UNID	COEFICIENTE	PREÇO UNITÁRIO	TOTAL
I0040	AJUDANTE DE ARMADOR/FERREIRO	H	0,11500000	R\$ 16,7700	R\$ 1,9286
I0041	AJUDANTE DE CARPINTEIRO	H	0,60500000	R\$ 16,7700	R\$ 10,1459
I0121	ARMADOR/FERREIRO	H	0,11500000	R\$ 20,7700	R\$ 2,3886
I0498	CARPINTEIRO	H	0,60500000	R\$ 20,7700	R\$ 12,5659
I2391	PEDREIRO	H	2,83500000	R\$ 20,7700	R\$ 58,8830
I2543	SERVENTE	H	4,76800000	R\$ 15,5500	R\$ 74,1424
TOTAL Mão de Obra:					R\$ 160,0544

RELATÓRIO ANALÍTICO - COMPOSIÇÕES DE CUSTOS

DATA :
20/09/2024

OBRA:	REVITALIZAÇÃO DO POLO TURÍSTICO E ECOLÓGICO DOM PEDRO II (PT 1023891-13), NA SEDE DO MUNICÍPIO DE VIÇOSA DO CEARÁ-CE
MODALIDADE:	CONCORRÊNCIA ELETRÔNICA Nº CE 01/2024-SETUR
PREFEITURA:	VIÇOSA DO CEARÁ Prefeitura Municipal
EXECUÇÃO DOS SERVIÇOS:	180 (CENTO E OITENTA) DIAS
VALIDADE DA PROPOSTA:	NÃO INFERIOR A 60 (SESSENTA) DIAS
DATA:	Data de Abertura: 20/09/2024 Hora da Abertura: 08:30



VALOR:	R\$ 230,26
VALOR BDI (25.44%):	R\$ 58,58
VALOR COM BDI:	R\$ 288,84
QUANTIDADE (UN):	4,00

C2090 QUADRO P/ MEDIÇÃO EM POSTE DE CONCRETO (UN)

Material	FORTE	UNID	COEFICIENTE	PREÇO UNITÁRIO	TOTAL	
I0126	ARRUELA DE FERRO GALVANIZADO 1 1/2"	SEINFRA	UN	3,00000000	R\$ 0,6400	R\$ 1,9200
I0285	BUCHA DE FERRO GALVANIZADO 1 1/2"	SEINFRA	UN	3,00000000	R\$ 0,7500	R\$ 2,2500
I0338	CABO COBRE NU 25MM2	SEINFRA	M	2,00000000	R\$ 12,8700	R\$ 25,7400
I0355	CABO ISOLADO PVC 750V 10MM2	SEINFRA	M	1,00000000	R\$ 4,0200	R\$ 4,0200
I0436	CAIXA TIPO 'J' 50X60X27CM	SEINFRA	UN	1,00000000	R\$ 57,8500	R\$ 57,8500
I0551	CHAVE GERAL 3X200A-BASE DE MARMORE	SEINFRA	UN	1,00000000	R\$ 245,7700	R\$ 245,7700
I0841	CONECTOR PARA HASTE TERRA	SEINFRA	UN	1,00000000	R\$ 1,8300	R\$ 1,8300
I1071	ELETRODUTO DE PVC RIGIDO 1/2"	SEINFRA	M	1,50000000	R\$ 1,9800	R\$ 2,9700
I1243	HASTE DE ATERRAMENTO COPPERWELD 3/4" x 3M	SEINFRA	UN	1,00000000	R\$ 48,9200	R\$ 48,9200
I1720	POSTE DE CONCRETO DUPLO T (8MX300KG), RESISTÊNCIA NOMIAL 300KG, H= 8,00M, PESO APROXIMADO 708KG	SEINFRA	UN	1,00000000	R\$ 436,1900	R\$ 436,1900
TOTAL Material:					R\$ 827,4600	

Mão de Obra	FORTE	UNID	COEFICIENTE	PREÇO UNITÁRIO	TOTAL	
I0042	AJUDANTE DE ELETRICISTA	SEINFRA	H	4,80000000	R\$ 16,7700	R\$ 80,4960
I2312	ELETRICISTA	SEINFRA	H	4,80000000	R\$ 20,7700	R\$ 99,6960
TOTAL Mão de Obra:					R\$ 180,1920	

VALOR:	R\$ 1.007,65
VALOR BDI (25.44%):	R\$ 256,35
VALOR COM BDI:	R\$ 1.264,00
QUANTIDADE (UN):	1,00

100903 LÂMPADA TUBULAR LED DE 18/20 W, BASE G13 - FORNECIMENTO E INSTALAÇÃO. AF_02/2020_PS (UN)

Material	FORTE	UNID	COEFICIENTE	PREÇO UNITÁRIO	TOTAL	
00039387	LAMPADA LED TUBULAR BIVOLT 18/20 W, BASE G13	SINAPI	UN	1,00000000	R\$ 11,37	R\$ 11,37
00012295	SOQUETE DE BAQUELITE BASE E27, PARA LAMPADAS	SINAPI	UN	2,00000000	R\$ 1,71	R\$ 3,42
TOTAL Material:					R\$ 14,79	

Mão de Obra com Encargos Complementares	FORTE	UNID	COEFICIENTE	PREÇO UNITÁRIO	TOTAL	
88247	AUXILIAR DE ELETRICISTA COM ENCARGOS COMPLEMENTARES	SINAPI	H	0,10330000	R\$ 19,49	R\$ 2,01
88264	ELETRICISTA COM ENCARGOS COMPLEMENTARES	SINAPI	H	0,24780000	R\$ 23,72	R\$ 5,87
TOTAL Mão de Obra com Encargos Complementares:					R\$ 7,88	

VALOR:	R\$ 22,67
VALOR BDI (25.44%):	R\$ 5,77

RELATÓRIO ANALÍTICO - COMPOSIÇÕES DE CUSTOS

DATA

20/09/2024

OBRA:	REVITALIZAÇÃO DO POLO TURISTICO E ECOLOGICO DOM PEDRO II (PT 1023891-13), NA SEDE DO MUNICÍPIO DE VIÇOSA DO CEARÁ-CE
MODALIDADE:	CONCORRÊNCIA ELETRÔNICA N°CE 01/2024-SETUR
PREFEITURA:	VIÇOSA DO CEARÁ Prefeitura Municipal
EXECUÇÃO DOS SERVIÇOS:	180 (CENTO E OITENTA) DIAS
VALIDADE DA PROPOSTA:	NAO INFERIOR A 60 (SESSENTA) DIAS
DATA:	Data de Abertura: 20/09/2024 Hora da Abertura: 08:30

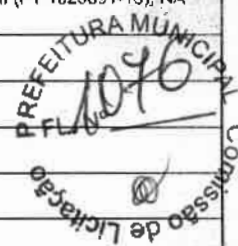

VALOR COM BDI:	R\$ 28,44
QUANTIDADE (UN):	15,00

C1949 PONTO LÓGICO, MATERIAL E EXECUÇÃO (PT)

Material	FORTE	UNID	COEFICIENTE	PREÇO UNITÁRIO	TOTAL
10363 CABO LOGICO/VIDEO COAXIAL 75 (OHMS)	SEINFRA	M	4,00000000	R\$ 1,0000	R\$ 4,0000
10419 CAIXA ESTAMPADA 3"X3", 4"X2", 4"X4" - CHAPA 18	SEINFRA	UN	1,00000000	R\$ 1,2400	R\$ 1,2400
10428 CAIXA PASSAG. CHAPA C/TAMPA PARAF. 100X100X80MM	SEINFRA	UN	0,33000000	R\$ 7,2100	R\$ 2,3793
10957 CURVA DE PVC RIGIDO PARA ELETRODUTO DE 3/4"	SEINFRA	UN	1,00000000	R\$ 1,4300	R\$ 1,4300
11075 ELETRODUTO DE PVC RIGIDO 3/4"	SEINFRA	M	3,00000000	R\$ 2,4700	R\$ 7,4100
11409 LUVA DE PVC RIGIDO PARA ELETRODUTO 3/4"	SEINFRA	UN	2,00000000	R\$ 0,6200	R\$ 1,2400
TOTAL Material:					R\$ 17,6893

Mão de Obra	FORTE	UNID	COEFICIENTE	PREÇO UNITÁRIO	TOTAL
10042 AJUDANTE DE ELETRICISTA	SEINFRA	H	3,00000000	R\$ 16,7700	R\$ 50,3100
12312 ELETRICISTA	SEINFRA	H	3,00000000	R\$ 20,7700	R\$ 62,3100
12543 SERVENTE	SEINFRA	H	2,50000000	R\$ 15,5500	R\$ 38,8750
TOTAL Mão de Obra:					R\$ 151,4950

VALOR:	R\$ 169,19
VALOR BDI (25.44%):	R\$ 43,04
VALOR COM BDI:	R\$ 212,23
QUANTIDADE (PT):	1,00

91957 INTERRUPTOR SIMPLES (1 MÓDULO) COM INTERRUPTOR PARALELO (1 MÓDULO), 10A/250V, INCLUINDO SUPORTE E PLACA - FORNECIMENTO E INSTALAÇÃO. AF_03/2023 (UN)

Serviço	FORTE	UNID	COEFICIENTE	PREÇO UNITÁRIO	TOTAL
91956 INTERRUPTOR SIMPLES (1 MÓDULO) COM INTERRUPTOR PARALELO (1 MÓDULO), 10A/250V, SEM SUPORTE E SEM PLACA - FORNECIMENTO E INSTALAÇÃO. AF_03/2023	SINAPI	UN	1,00000000	R\$ 33,08	R\$ 33,08
91946 SUPORTE PARAFUSADO COM PLACA DE ENCAIXE 4" X 2" MÉDIO (1,30 M DO PISO) PARA PONTO ELÉTRICO - FORNECIMENTO E INSTALAÇÃO. AF_03/2023	SINAPI	UN	1,00000000	R\$ 8,89	R\$ 8,89
TOTAL Serviço:					R\$ 41,97

VALOR:	R\$ 41,97
VALOR BDI (25.44%):	R\$ 10,68
VALOR COM BDI:	R\$ 52,65
QUANTIDADE (UN):	4,00

92004 TOMADA MÉDIA DE EMBUTIR (2 MÓDULOS), 2P+T 10 A, INCLUINDO SUPORTE E PLACA - FORNECIMENTO E INSTALAÇÃO. AF_03/2023 (UN)

Serviço	FORTE	UNID	COEFICIENTE	PREÇO UNITÁRIO	TOTAL
91946 SUPORTE PARAFUSADO COM PLACA DE ENCAIXE 4" X 2" MÉDIO (1,30 M DO PISO) PARA PONTO ELÉTRICO - FORNECIMENTO E INSTALAÇÃO. AF_03/2023	SINAPI	UN	1,00000000	R\$ 8,89	R\$ 8,89

RELATÓRIO ANALÍTICO - COMPOSIÇÕES DE CUSTOS

DATA:

20/09/2024

OBRA:	REVITALIZAÇÃO DO POLO TURISTICO E ECOLÓGICO DOM PEDRO II (PT 1023891-13), NA SEDE DO MUNICÍPIO DE VIÇOSA DO CEARÁ-CE
MODALIDADE:	CONCORRÊNCIA ELETRÔNICA N°CE 01/2024-SETUR
PREFEITURA:	VIÇOSA DO CEARA Prefeitura Municipal
EXECUÇÃO DOS SERVIÇOS:	180 (CENTO E OITENTA) DIAS
VALIDADE DA PROPOSTA:	NÃO INFERIOR A 60 (SESENTA) DIAS
DATA:	Data de Abertura: 20/09/2024 Hora da Abertura: 08:30



92002	TOMADA MÉDIA DE EMBUTIR (2 MÓDULOS), 2P+T 10 A, SEM SUPORTE E SEM PLACA - FORNECIMENTO E INSTALAÇÃO. AF_03/2023	SINAPI	UN	1,00000000	R\$ 36,66	R\$ 36,66
TOTAL Serviço:						R\$ 45,55
VALOR:						R\$ 45,55
VALOR BDI (25.44%):						R\$ 11,59
VALOR COM BDI:						R\$ 57,14
QUANTIDADE (UN):						3,00

92000 TOMADA BAIXA DE EMBUTIR (1 MÓDULO), 2P+T 10 A, INCLUINDO SUPORTE E PLACA - FORNECIMENTO E INSTALAÇÃO. AF_03/2023

Serviço	FONTE	UNID	COEFICIENTE	PREÇO UNITÁRIO	TOTAL	
91946	SUPORTE PARAFUSADO COM PLACA DE ENCAIXE 4" X 2" MÉDIO (1,30 M DO PISO) PARA PONTO ELÉTRICO - FORNECIMENTO E INSTALAÇÃO. AF_03/2023	SINAPI	UN	1,00000000	R\$ 8,89	R\$ 8,89
91998	TOMADA BAIXA DE EMBUTIR (1 MÓDULO), 2P+T 10 A, SEM SUPORTE E SEM PLACA - FORNECIMENTO E INSTALAÇÃO. AF_03/2023	SINAPI	UN	1,00000000	R\$ 16,43	R\$ 16,43
TOTAL Serviço:					R\$ 25,32	
VALOR:					R\$ 25,32	
VALOR BDI (25.44%):					R\$ 6,44	
VALOR COM BDI:					R\$ 31,76	
QUANTIDADE (UN):					7,00	

C3626 POSTE METÁLICO DECORATIVO CÔNICO RETO FLANGEADO H=4,0m P/01 OU 02 LUMINÁRIAS DECORATIVAS (UN)

Material	FONTE	UNID	COEFICIENTE	PREÇO UNITÁRIO	TOTAL	
10109	AREIA MEDIA	SEINFRA	M3	0,16800000	R\$ 47,6600	R\$ 8,0069
10280	BRITA	SEINFRA	M3	0,21100000	R\$ 53,8000	R\$ 11,3518
10356	CABO ISOLADO PVC 750V 2,5 MM2	SEINFRA	M	16,00000000	R\$ 1,3800	R\$ 22,0800
10805	CIMENTO PORTLAND	SEINFRA	KG	53,00000000	R\$ 0,4000	R\$ 21,2000
12389	PARAFUSO MAQUINA ZINCADO 5/8 x 14" C/ ARRUELAS/PORCA	SEINFRA	UN	4,00000000	R\$ 7,7400	R\$ 30,9600
16696	POSTE METALICO DECORATIVO H=4,0m, MOD. LP-588.B/140.GJ - FAB.TROPICO OU SIMILAR	SEINFRA	UN	1,00000000	R\$ 292,7800	R\$ 292,7800
16695	SUPORTE METÁLICO CENTRAL P/LUMINARIA MOD.TPC.295/1" FAB.TROPICO OU SIMILAR	SEINFRA	UN	1,00000000	R\$ 74,9300	R\$ 74,9300
TOTAL Material:					R\$ 461,3067	
Mão de Obra	FONTE	UNID	COEFICIENTE	PREÇO UNITÁRIO	TOTAL	
12312	ELETRICISTA	SEINFRA	H	0,35000000	R\$ 20,7700	R\$ 7,2695
12543	SERVENTE	SEINFRA	H	32,00000000	R\$ 15,5500	R\$ 497,6000
TOTAL Mão de Obra:					R\$ 504,8695	
VALOR:					R\$ 966,18	
VALOR BDI (25.44%):					R\$ 245,80	
VALOR COM BDI:					R\$ 1,211,98	
QUANTIDADE (UN):					4,00	

RELATÓRIO ANALÍTICO - COMPOSIÇÕES DE CUSTOS

DATA:
20/09/2024

OBRA:	REVITALIZAÇÃO DO POLO TURÍSTICO E ECOLÓGICO DOM PEDRO II (PT 1023891-13), NA SEDE DO MUNICÍPIO DE VIÇOSA DO CEARÁ-CE
MODALIDADE:	CONCORRÊNCIA ELETRÔNICA N°CE 01/2024-SETUR
PREFEITURA:	VICOSA DO CEARÁ Prefeitura Municipal
EXECUÇÃO DOS SERVIÇOS:	180 (CENTO E OITENTA) DIAS
VALIDADE DA PROPOSTA:	NÃO INFERIOR A 60 (SESSENTA) DIAS
DATA:	Data de Abertura: 20/09/2024 Hora da Abertura: 08:30



C3628 LUMINÁRIA DECORATIVA, CORPO EM ALUMÍNIO FUNDIDO P/ LÂMPADAS VAPOR DE SÓDIO 250W (UN)

Material	FORTE	UNID	COEFICIENTE	PREÇO UNITÁRIO	TOTAL
11479 LÂMPADA VAPOR DE SÓDIO 220W	SEINFRA	UN	1,00000000	R\$ 32,4000	R\$ 32,4000
16688 LUMINARIA DECORATIVA, CORPO EM ALUMINIO FUNDIDO MOD.TPD-288 VP-40 FAB.TROPICO OU SUMILAR	SEINFRA	UN	1,00000000	R\$ 202,1800	R\$ 202,1800
11781 REATOR AFP P/ LÂMP. V. MERCÚRIO 250 W	SEINFRA	UN	1,00000000	R\$ 59,6700	R\$ 59,6700
TOTAL Material:					R\$ 294,2500

Mão de Obra	FORTE	UNID	COEFICIENTE	PREÇO UNITÁRIO	TOTAL
10042 AJUDANTE DE ELETRICISTA	SEINFRA	H	2,00000000	R\$ 16,7700	R\$ 33,5400
12312 ELETRICISTA	SEINFRA	H	2,00000000	R\$ 20,7700	R\$ 41,5400
TOTAL Mão de Obra:					R\$ 75,0800

VALOR:	R\$ 369,33
VALOR BDI (25.44%):	R\$ 93,96
VALOR COM BDI:	R\$ 463,29
QUANTIDADE (UN):	4,00

89355 TUBO, PVC, SOLDÁVEL, DN 20MM, INSTALADO EM RAMAL OU SUB-RAMAL DE ÁGUA - FORNECIMENTO E INSTALAÇÃO. AF_06/2022 (M)

Material	FORTE	UNID	COEFICIENTE	PREÇO UNITÁRIO	TOTAL
00038383 LIXA D'AGUA EM FOLHA, GRAO 100	SINAPI	UN	0,07650000	R\$ 1,16	R\$ 0,08
00009867 TUBO PVC, SOLDAVEL, DE 20 MM, AGUA FRIA (NBR-5648)	SINAPI	M	1,04930000	R\$ 2,60	R\$ 2,72
TOTAL Material:					R\$ 2,80

Mão de Obra com Encargos Complementares	FORTE	UNID	COEFICIENTE	PREÇO UNITÁRIO	TOTAL
88248 AUXILIAR DE ENCANADOR OU BOMBEIRO HIDRÁULICO COM ENCARGOS COMPLEMENTARES	SINAPI	H	0,32790000	R\$ 18,59	R\$ 6,09
88267 ENCANADOR OU BOMBEIRO HIDRÁULICO COM ENCARGOS COMPLEMENTARES	SINAPI	H	0,32790000	R\$ 22,73	R\$ 7,45
TOTAL Mão de Obra com Encargos Complementares:					R\$ 13,54

VALOR:	R\$ 16,34
VALOR BDI (25.44%):	R\$ 4,16
VALOR COM BDI:	R\$ 20,50
QUANTIDADE (M):	12,50

89448 TUBO, PVC, SOLDÁVEL, DN 40MM, INSTALADO EM PRUMADA DE ÁGUA - FORNECIMENTO E INSTALAÇÃO. AF_06/2022 (M)

Material	FORTE	UNID	COEFICIENTE	PREÇO UNITÁRIO	TOTAL
00038383 LIXA D'AGUA EM FOLHA, GRAO 100	SINAPI	UN	0,00660000	R\$ 1,16	R\$ 0,00
00009874 TUBO PVC, SOLDAVEL, DE 40 MM, AGUA FRIA (NBR-5648)	SINAPI	M	1,04930000	R\$ 9,93	R\$ 10,41
TOTAL Material:					R\$ 10,41

Mão de Obra com Encargos Complementares	FORTE	UNID	COEFICIENTE	PREÇO UNITÁRIO	TOTAL
88248 AUXILIAR DE ENCANADOR OU BOMBEIRO HIDRÁULICO COM ENCARGOS COMPLEMENTARES	SINAPI	H	0,02820000	R\$ 18,59	R\$ 0,52

RELATÓRIO ANALÍTICO - COMPOSIÇÕES DE CUSTOS

DATA:
20/09/2024

OBRA:	REVITALIZAÇÃO DO POLO TURISTICO E ECOLOGICO DOM PEDRO II (PT 1023891-13), NA SEDE DO MUNICÍPIO DE VIÇOSA DO CEARÁ-CE
MODALIDADE:	CONCORRÊNCIA ELETRÔNICA N°CE 01/2024-SETUR
PREFEITURA:	VICOSA DO CEARÁ Prefeitura Municipal
EXECUÇÃO DOS SERVIÇOS:	180 (CENTO E OITENTA) DIAS
VALIDADE DA PROPOSTA:	NÃO INFERIOR A 60 (SESSENTA) DIAS
DATA:	Data de Abertura: 20/09/2024 Hora da Abertura: 08:30



88267	ENCANADOR OU BOMBEIRO HIDRÁULICO COM ENCARGOS COMPLEMENTARES	SINAPI	H	0,02820000	R\$ 22,73	R\$ 0,64
TOTAL Mão de Obra com Encargos Complementares:						R\$ 1,16
VALOR:						R\$ 11,57
VALOR BDI (25,44%):						R\$ 2,94
VALOR COM BDI:						R\$ 14,51
QUANTIDADE (M):						14,50

89404 JOELHO 90 GRAUS, PVC, SOLDÁVEL, DN 20MM, INSTALADO EM RAMAL DE DISTRIBUIÇÃO DE ÁGUA - FORNECIMENTO E INSTALAÇÃO. AF_06/2022 (UN)

Material	FONTE	UNID	COEFICIENTE	PREÇO UNITÁRIO	TOTAL	
00000122	ADESIVO PLASTICO PARA PVC, FRASCO COM *850* GR	SINAPI	UN	0,00470000	R\$ 38,57	R\$ 0,18
00003542	JOELHO PVC, SOLDÁVEL, 90 GRAUS, 20 MM, COR MARROM, PARA AGUA FRIA PREDIAL	SINAPI	UN	1,00000000	R\$ 0,42	R\$ 0,42
00038383	LIXA D'AGUA EM FOLHA, GRAO 100	SINAPI	UN	0,02600000	R\$ 1,16	R\$ 0,03
00020083	SOLUCAO PREPARADORA / LIMPADORA PARA PVC, FRASCO COM 1000 CM3	SINAPI	UN	0,00600000	R\$ 43,70	R\$ 0,26
TOTAL Material					R\$ 0,89	

Mão de Obra com Encargos Complementares	FONTE	UNID	COEFICIENTE	PREÇO UNITÁRIO	TOTAL	
88248	AUXILIAR DE ENCANADOR OU BOMBEIRO HIDRÁULICO COM ENCARGOS COMPLEMENTARES	SINAPI	H	0,11720000	R\$ 18,59	R\$ 2,17
88267	ENCANADOR OU BOMBEIRO HIDRÁULICO COM ENCARGOS COMPLEMENTARES	SINAPI	H	0,11720000	R\$ 22,73	R\$ 2,66
TOTAL Mão de Obra com Encargos Complementares:					R\$ 4,83	
VALOR:					R\$ 5,72	
VALOR BDI (25,44%):					R\$ 1,46	
VALOR COM BDI:					R\$ 7,18	
QUANTIDADE (UN):					5,00	

89497 JOELHO 90 GRAUS, PVC, SOLDÁVEL, DN 40MM, INSTALADO EM PRUMADA DE ÁGUA - FORNECIMENTO E INSTALAÇÃO. AF_06/2022 (UN)

Material	FONTE	UNID	COEFICIENTE	PREÇO UNITÁRIO	TOTAL	
00000122	ADESIVO PLASTICO PARA PVC, FRASCO COM *850* GR	SINAPI	UN	0,01180000	R\$ 38,57	R\$ 0,45
00003535	JOELHO PVC, SOLDÁVEL, 90 GRAUS, 40 MM, COR MARROM, PARA AGUA FRIA PREDIAL	SINAPI	UN	1,00000000	R\$ 4,17	R\$ 4,17
00038383	LIXA D'AGUA EM FOLHA, GRAO 100	SINAPI	UN	0,01570000	R\$ 1,16	R\$ 0,01
00020083	SOLUCAO PREPARADORA / LIMPADORA PARA PVC, FRASCO COM 1000 CM3	SINAPI	UN	0,01400000	R\$ 43,70	R\$ 0,61
TOTAL Material					R\$ 5,24	

Mão de Obra com Encargos Complementares	FONTE	UNID	COEFICIENTE	PREÇO UNITÁRIO	TOTAL	
88246	AUXILIAR DE ENCANADOR OU BOMBEIRO HIDRÁULICO COM ENCARGOS COMPLEMENTARES	SINAPI	H	0,10470000	R\$ 18,59	R\$ 1,94
88267	ENCANADOR OU BOMBEIRO HIDRÁULICO COM ENCARGOS COMPLEMENTARES	SINAPI	H	0,10470000	R\$ 22,73	R\$ 2,37
TOTAL Mão de Obra com Encargos Complementares:					R\$ 4,31	

RELATÓRIO ANALÍTICO - COMPOSIÇÕES DE CUSTOS

DATA: 20/09/2024

OBRA:	REVITALIZAÇÃO DO POLO TURISTICO E ECOLOGICO DOM PEDRO II (PT 1023891-13), NA SEDE DO MUNICÍPIO DE VIÇOSA DO CEARÁ-CE
MODALIDADE:	CONCORRÊNCIA ELETRÔNICA N°CE 01/2024-SETUR
PREFEITURA:	VICOSA DO CEARA Prefeitura Municipal
EXECUÇÃO DOS SERVIÇOS:	180 (CENTO E OITENTA) DIAS
VALIDADE DA PROPOSTA:	NÃO INFERIOR A 60 (SESENTA) DIAS
DATA:	Data de Abertura: 20/09/2024 Hora da Abertura: 08:30



VALOR:	R\$ 9,55
VALOR BDI (25.44%):	R\$ 2,43
VALOR COM BDI:	R\$ 11,98
QUANTIDADE (UN):	6,00

89372 LUVA DE CORRER, PVC, SOLDÁVEL, DN 20MM, INSTALADO EM RAMAL OU SUB-RAMAL DE ÁGUA - FORNECIMENTO E INSTALAÇÃO. AF_06/2022 (UN)

Material	FORTE	UNID	COEFICIENTE	PREÇO UNITÁRIO	TOTAL	
00000122	ADESIVO PLASTICO PARA PVC, FRASCO COM *850* GR	SINAPI	UN	0,00470000	R\$ 38,57	R\$ 0,18
00038383	LIXA D'AGUA EM FOLHA, GRAO 100	SINAPI	UN	0,02910000	R\$ 1,16	R\$ 0,03
00003854	LUVA DE CORRER PARA TUBO SOLDAVEL, PVC, 20 MM, PARA AGUA FRIA PREDIAL	SINAPI	UN	1,00000000	R\$ 7,48	R\$ 7,48
00020083	SOLUCAO PREPARADORA / LIMPADORA PARA PVC. FRASCO COM 1000 CM3	SINAPI	UN	0,00600000	R\$ 43,70	R\$ 0,26
TOTAL Material:					R\$ 7,95	

Mão de Obra com Encargos Complementares	FORTE	UNID	COEFICIENTE	PREÇO UNITÁRIO	TOTAL	
88248	AUXILIAR DE ENCANADOR OU BOMBEIRO HIDRÁULICO COM ENCARGOS COMPLEMENTARES	SINAPI	H	0,08740000	R\$ 18,59	R\$ 1,62
88267	ENCANADOR OU BOMBEIRO HIDRÁULICO COM ENCARGOS COMPLEMENTARES	SINAPI	H	0,08740000	R\$ 22,73	R\$ 1,98
TOTAL Mão de Obra com Encargos Complementares:					R\$ 3,60	

VALOR:	R\$ 11,55
VALOR BDI (25.44%):	R\$ 2,94
VALOR COM BDI:	R\$ 14,49
QUANTIDADE (UN):	8,00

11718 LUVA PVC BRANCO ROSC. D=1 1/4" (40mm) (UN)

Material	FORTE	UNID	COEFICIENTE	PREÇO UNITÁRIO	TOTAL	
11180	FITA DE VEDAÇÃO	SEINFRA	M	1,26000000	R\$ 0,2000	R\$ 0,2520
11438	LUVA PVC ROSCAVEL DE 1 1/4"	SEINFRA	UN	1,00000000	R\$ 3,8100	R\$ 3,8100
TOTAL Material:					R\$ 4,0620	

Mão de Obra	FORTE	UNID	COEFICIENTE	PREÇO UNITÁRIO	TOTAL	
10043	AJUDANTE DE ENCANADOR	SEINFRA	H	0,17000000	R\$ 16,7700	R\$ 2,8509
12320	ENCANADOR	SEINFRA	H	0,17000000	R\$ 20,3200	R\$ 3,4544
TOTAL Mão de Obra:					R\$ 6,3053	

VALOR:	R\$ 10,37
VALOR BDI (25.44%):	R\$ 2,64
VALOR COM BDI:	R\$ 13,01
QUANTIDADE (UN):	10,00

89957 PONTO DE CONSUMO TERMINAL DE ÁGUA FRIA (SUBRAMAL) COM TUBULAÇÃO DE PVC, DN 25 MM, INSTALADO EM RAMAL DE ÁGUA, INCLUSOS RASGO E CHUMBAMENTO EM ALVENARIA. AF_12/2014 (UN)

Serviço	FORTE	UNID	COEFICIENTE	PREÇO UNITÁRIO	TOTAL

RELATÓRIO ANALÍTICO - COMPOSIÇÕES DE CUSTOS

DATA:
20/09/2024

OBRA:	REVITALIZAÇÃO DO POLO TURÍSTICO E ECOLÓGICO DOM PEDRO II (PT 1023891) SEDE DO MUNICÍPIO DE VIÇOSA DO CEARÁ-CE
MODALIDADE:	CONCORRÊNCIA ELETRÔNICA N°CE 01/2024-SETUR
PREFEITURA:	VICOSA DO CEARÁ Prefeitura Municipal
EXECUÇÃO DOS SERVIÇOS:	180 (CENTO E OITENTA) DIAS
VALIDADE DA PROPOSTA:	NÃO INFERIOR A 60 (SESSENTA) DIAS
DATA:	Data de Abertura: 20/09/2024 Hora da Abertura: 08:30



Item	Descrição	SINAPI	M	Qtd	Preço Unit	Total
90466	CHUMBAMENTO LINEAR EM ALVENARIA PARA RAMAIS/DISTRIBUIÇÃO COM DIÂMETROS MENORES OU IGUAIS A 40 MM. AF_05/2015	SINAPI	M	2.14000000	R\$ 11,45	R\$ 24,50
89366	JOELHO 90 GRAUS COM BUCHA DE LATÃO, PVC, SOLDÁVEL, DN 25MM, X 3/4 INSTALADO EM RAMAL OU SUB-RAMAL DE ÁGUA - FORNECIMENTO E INSTALAÇÃO. AF_06/2022	SINAPI	UN	1.00000000	R\$ 12,07	R\$ 12,07
89362	JOELHO 90 GRAUS, PVC, SOLDÁVEL, DN 25MM, INSTALADO EM RAMAL OU SUB-RAMAL DE ÁGUA - FORNECIMENTO E INSTALAÇÃO. AF_06/2022	SINAPI	UN	1.18000000	R\$ 7,43	R\$ 8,76
90443	RASGO EM ALVENARIA PARA RAMAIS/ DISTRIBUIÇÃO COM DIÂMETROS MENORES OU IGUAIS A 40 MM. AF_05/2015	SINAPI	M	2.14000000	R\$ 11,50	R\$ 24,61
89395	TE, PVC, SOLDÁVEL, DN 25MM, INSTALADO EM RAMAL OU SUB-RAMAL DE ÁGUA - FORNECIMENTO E INSTALAÇÃO. AF_06/2022	SINAPI	UN	0.89000000	R\$ 10,18	R\$ 9,06
89356	TUBO, PVC, SOLDÁVEL, DN 25MM, INSTALADO EM RAMAL OU SUB-RAMAL DE ÁGUA - FORNECIMENTO E INSTALAÇÃO. AF_06/2022	SINAPI	M	2.14000000	R\$ 18,86	R\$ 40,36
TOTAL Serviço:						R\$ 119,36
VALOR:						R\$ 119,36
VALOR BDI (25,44%):						R\$ 30,37
VALOR COM BDI:						R\$ 149,73
QUANTIDADE (UN):						2,00

C1950 PONTO SANITÁRIO, MATERIAL E EXECUÇÃO (PT)

Material	FONTE	UNID	COEFICIENTE	PREÇO UNITÁRIO	TOTAL
I0108	AREIA GROSSA	SEINFRA	M3	0,00400000	R\$ 52,7600
I0441	CAL HIDRATADA	SEINFRA	KG	3,00000000	R\$ 0,7800
I0805	CIMENTO PORTLAND	SEINFRA	KG	3,00000000	R\$ 0,4000
I1282	JOELHO PVC PARA ESGOTO DE 100MM	SEINFRA	UN	1,00000000	R\$ 4,3500
I1283	JOELHO PVC PARA ESGOTO DE 40MM	SEINFRA	UN	2,00000000	R\$ 0,9800
I1284	JOELHO PVC PARA ESGOTO DE 50MM	SEINFRA	UN	1,00000000	R\$ 1,3100
I2012	TE PVC PARA ESGOTO DE 100MM (4")	SEINFRA	UN	1,00000000	R\$ 8,3500
I2013	TE PVC PARA ESGOTO DE 40MM (1 1/2")	SEINFRA	UN	1,00000000	R\$ 1,6900
I2193	TUBO PVC ESGOTO DE 100MM (4") - (NBR 5688)	SEINFRA	M	0,33000000	R\$ 7,6500
I2194	TUBO PVC ESGOTO DE 40MM (1 1/2") - (NBR 5688)	SEINFRA	M	1,50000000	R\$ 2,7600
I2195	TUBO PVC ESGOTO DE 50MM (2") - (NBR 5688)	SEINFRA	M	0,50000000	R\$ 4,7000
TOTAL Material:					R\$ 30,4255
Mão de Obra	FONTE	UNID	COEFICIENTE	PREÇO UNITÁRIO	TOTAL
I0043	AJUDANTE DE ENCANADOR	SEINFRA	H	3,00000000	R\$ 16,7700
I2320	ENCANADOR	SEINFRA	H	3,00000000	R\$ 20,3200
I2543	SERVENTE	SEINFRA	H	2,50000000	R\$ 15,5500
TOTAL Mão de Obra:					R\$ 150,1450
VALOR:					R\$ 180,57
VALOR BDI (25,44%):					R\$ 45,94
VALOR COM BDI:					R\$ 226,51
QUANTIDADE (PT):					14,00

RELATÓRIO ANALÍTICO - COMPOSIÇÕES DE CUSTOS

DATA:

20/09/2024

OBRA:	REVITALIZAÇÃO DO POLO TURISTICO E ECOLÓGICO DOM PEDRO II (PT 1023891-13), NA SEDE DO MUNICÍPIO DE VIÇOSA DO CEARÁ-CE
MODALIDADE:	CONCORRÊNCIA ELETRÔNICA NºCE 01/2024-SETUR
PREFEITURA:	VIÇOSA DO CEARÁ Prefeitura Municipal
EXECUÇÃO DOS SERVIÇOS:	180 (CENTO E OITENTA) DIAS
VALIDADE DA PROPOSTA:	NÃO INFERIOR A 60 (SESSENTA) DIAS
DATA:	Data de Abertura: 20/09/2024 Hora da Abertura: 08:30



C2168 REGISTRO DE GAVETA C/CANOPLA CROMADA D= 32mm (1 1/4") (UN)

Material	FORTE	UNID	COEFICIENTE	PREÇO UNITÁRIO	TOTAL	
11180	FITA DE VEDAÇÃO	SEINFRA	M	1.50000000	R\$ 0,2000	R\$ 0,3000
11808	REGISTRO DE GAVETA CROMADO 32MM (1 1/4")	SEINFRA	UN	1.00000000	R\$ 67,5500	R\$ 67,5500
TOTAL Material:					R\$ 67,8500	

Mão de Obra	FORTE	UNID	COEFICIENTE	PREÇO UNITÁRIO	TOTAL	
10043	AJUDANTE DE ENCANADOR	SEINFRA	H	0,95000000	R\$ 16,7700	R\$ 15,9315
12320	ENCANADOR	SEINFRA	H	0,95000000	R\$ 20,3200	R\$ 19,3040
TOTAL Mão de Obra:					R\$ 35,2355	

VALOR:	R\$ 103,09
VALOR BDI (25.44%):	R\$ 26,23
VALOR COM BDI:	R\$ 129,32
QUANTIDADE (UN):	4,00

39707 CAIXA SIFONADA, PVC, DN 100 X 100 X 50 MM, JUNTA ELÁSTICA, FORNECIDA E INSTALADA EM RAMAL DE DESCARGA OU EM RAMAL DE ESGOTO SANITÁRIO. AF_08/2022 (UN)

Material	FORTE	UNID	COEFICIENTE	PREÇO UNITÁRIO	TOTAL	
00000122	ADESIVO PLASTICO PARA PVC, FRASCO COM *850* GR	SINAPI	UN	0,02920000	R\$ 38,57	R\$ 1,12
00005103	CAIXA SIFONADA PVC, 100 X 100 X 50 MM, COM GRELHA REDONDA, BRANCA	SINAPI	UN	1,00000000	R\$ 18,55	R\$ 18,55
00038383	LIXA D'AGUA EM FOLHA, GRAO 100	SINAPI	UN	0,01540000	R\$ 1,16	R\$ 0,01
00020083	SOLUCAO PREPARADORA / LIMPADORA PARA PVC, FRASCO COM 1000 CM3	SINAPI	UN	0,04400000	R\$ 43,70	R\$ 1,92
TOTAL Material:					R\$ 21,60	

Mão de Obra com Encargos Complementares	FORTE	UNID	COEFICIENTE	PREÇO UNITÁRIO	TOTAL	
88248	AUXILIAR DE ENCANADOR OU BOMBEIRO HIDRÁULICO COM ENCARGOS COMPLEMENTARES	SINAPI	H	0,39870000	R\$ 18,59	R\$ 7,41
88267	ENCANADOR OU BOMBEIRO HIDRÁULICO COM ENCARGOS COMPLEMENTARES	SINAPI	H	0,39870000	R\$ 22,73	R\$ 9,06
TOTAL Mão de Obra com Encargos Complementares:					R\$ 16,47	

VALOR:	R\$ 38,07
VALOR BDI (25.44%):	R\$ 9,69
VALOR COM BDI:	R\$ 47,76
QUANTIDADE (UN):	6,00

C2916 RAMAL PREDIAL DE ESGOTO EM PVC 100mm, C/PAVIMENTO EM ASFALTO (M)

Mão de Obra	FORTE	UNID	COEFICIENTE	PREÇO UNITÁRIO	TOTAL	
12320	ENCANADOR	SEINFRA	H	0,03400000	R\$ 20,3200	R\$ 0,6909
12543	SERVENTE	SEINFRA	H	0,03400000	R\$ 15,5500	R\$ 0,5287
TOTAL Mão de Obra:					R\$ 1,2196	

Serviço	FORTE	UNID	COEFICIENTE	PREÇO UNITÁRIO	TOTAL

RELATÓRIO ANALÍTICO - COMPOSIÇÕES DE CUSTOS

DATA:
20/09/2024

OBRA:	REVITALIZAÇÃO DO POLO TURÍSTICO E ECOLÓGICO DOM PEDRO II (PT 1023891-13), NA SEDE DO MUNICÍPIO DE VIÇOSA DO CEARÁ-CE
MODALIDADE:	CONCORRÊNCIA ELETRÔNICA N°CE 01/2024-SETUR
PREFEITURA:	VIÇOSA DO CEARÁ Prefeitura Municipal
EXECUÇÃO DOS SERVIÇOS:	180 (CENTO E OITENTA) DIAS
VALIDADE DA PROPOSTA:	NÃO INFERIOR A 60 (SESSENTA) DIAS
DATA:	Data de Abertura: 20/09/2024 Hora da Abertura: 08:30

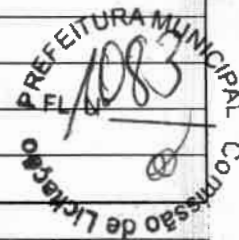

Item	Descrição	Fonte	Unid	Coefficiente	Preço Unitário	Total
C2784	ESCAVAÇÃO MANUAL SOLO DE 1A.CAT. PROF. ATÉ 1.50m	SEINFRA	M3	0,96000000	R\$ 41,2100	R\$ 39,5616
C2920	REATERRO C/COMPACTAÇÃO MECÂNICA, E CONTROLE, MATERIAL DA VALA	SEINFRA	M3	0,96000000	R\$ 21,1400	R\$ 20,2944
C2933	RECOMPOSIÇÃO DE PAVIMENTAÇÃO EM PEDRA TOSCA S/REJUNTAMENTO	SEINFRA	M2	0,60000000	R\$ 16,4100	R\$ 9,8460
C2938	RETIRADA DE PAVIMENTAÇÃO ASFÁLTICA COM BASE EM PEDRA	SEINFRA	M2	0,60000000	R\$ 24,2700	R\$ 14,5620
TOTAL Serviço:						R\$ 84,2640

VALOR:	R\$ 85,48
VALOR BDI (25.44%):	R\$ 21,75
VALOR COM BDI:	R\$ 107,23
QUANTIDADE (M):	45,02

95674 HIDRÔMETRO DN 20 (1/2), 3,0 M³/H FORNECIMENTO E INSTALAÇÃO. AF_11/2016 (UN)

Material	Fonte	Unid	Coefficiente	Preço Unitário	Total
00003148	FITA VEDA ROSCA EM ROLOS DE 18 MM X 50 M (L X C)	SINAPI	UN	R\$ 9,24	R\$ 0,14
00012773	HIDROMETRO UNIJATO / MEDIDOR DE AGUA, DN 1/2", VAZAO MAXIMA DE 3 M3/H. PARA AGUA POTAVEL FRIA, RELOJOARIA PLANA, CLASSE B, HORIZONTAL (SEM CONEXOES)	SINAPI	UN	R\$ 70,87	R\$ 70,87
TOTAL Material:					R\$ 71,01

Mão de Obra com Encargos Complementares	Fonte	Unid	Coefficiente	Preço Unitário	Total
88248	AUXILIAR DE ENCANADOR OU BOMBEIRO HIDRÁULICO COM ENCARGOS COMPLEMENTARES	SINAPI	H	R\$ 18,59	R\$ 8,45
88267	ENCANADOR OU BOMBEIRO HIDRÁULICO COM ENCARGOS COMPLEMENTARES	SINAPI	H	R\$ 22,73	R\$ 10,33
TOTAL Mão de Obra com Encargos Complementares:					R\$ 18,78

VALOR:	R\$ 89,79
VALOR BDI (25.44%):	R\$ 22,84
VALOR COM BDI:	R\$ 112,63
QUANTIDADE (UN):	1,00

102622 CAIXA D'ÁGUA EM POLIETILENO, 500 LITROS (INCLUSOS TUBOS, CONEXÕES E TORNEIRA DE BÓIA) - FORNECIMENTO E INSTALAÇÃO. AF_06/2021 (UN)

Serviço	Fonte	Unid	Coefficiente	Preço Unitário	Total
94703	ADAPTADOR COM FLANGE E ANEL DE VEDAÇÃO, PVC, SOLDÁVEL, DN 25 MM X 3/4, INSTALADO EM RESERVAÇÃO DE ÁGUA DE EDIFICAÇÃO QUE POSSUA RESERVATÓRIO DE FIBRA/FIBROCIMENTO FORNECIMENTO E INSTALAÇÃO. AF_06/2016	SINAPI	UN	R\$ 15,36	R\$ 46,08
94704	ADAPTADOR COM FLANGE E ANEL DE VEDAÇÃO, PVC, SOLDÁVEL, DN 32 MM X 1, INSTALADO EM RESERVAÇÃO DE ÁGUA DE EDIFICAÇÃO QUE POSSUA RESERVATÓRIO DE FIBRA/FIBROCIMENTO FORNECIMENTO E INSTALAÇÃO. AF_06/2016	SINAPI	UN	R\$ 19,75	R\$ 19,75
102605	CAIXA D'ÁGUA EM POLIETILENO, 500 LITROS FORNECIMENTO E INSTALAÇÃO. AF_06/2021	SINAPI	UN	R\$ 213,13	R\$ 213,13
102591	FURO EM CAIXA D'ÁGUA COM ESPESSURA DE 2 ATÉ 5 MM E DIÂMETRO DE 25 MM. AF_06/2021	SINAPI	UN	R\$ 3,53	R\$ 10,59

RELATÓRIO ANALÍTICO - COMPOSIÇÕES DE CUSTOS

DATA:
20/09/2024

OBRA:	REVITALIZAÇÃO DO POLO TURISTICO E ECOLOGICO DOM PEDRO II (PT 1023891-13), NA SEDE DO MUNICIPIO DE VIÇOSA DO CEARÁ-CE
MODALIDADE:	CONCORRÊNCIA ELETRÔNICA N°CE 01/2024-SETUR
PREFEITURA:	VICOSA DO CEARA Prefeitura Municipal
EXECUÇÃO DOS SERVIÇOS:	180 (CENTO E OITENTA) DIAS
VALIDADE DA PROPOSTA:	NÃO INFERIOR A 60 (SESSENTA) DIAS
DATA:	Data de Abertura: 20/09/2024 Hora da Abertura: 08:30



Item	Descrição	Fonte	Unid	Quantidade	Valor Unitário	Valor Total
102593	FURO EM CAIXA D'ÁGUA COM ESPESSURA DE 2 ATÉ 5 MM E DIÂMETRO DE 32 MM. AF_06/2021	SINAPI	UN	1,00000000	R\$ 3,98	R\$ 3,98
94672	JOELHO 90 GRAUS COM BUCHA DE LATÃO, PVC, SOLDÁVEL, DN 25 MM, X 3/4 INSTALADO EM RESERVAÇÃO DE ÁGUA DE EDIFICAÇÃO QUE POSSUA RESERVATÓRIO DE FIBRA/FIBROCIMENTO FORNECIMENTO E INSTALAÇÃO. AF_06/2016	SINAPI	UN	2,00000000	R\$ 7,60	R\$ 15,20
94674	JOELHO 90 GRAUS, PVC, SOLDÁVEL, DN 32 MM INSTALADO EM RESERVAÇÃO DE ÁGUA DE EDIFICAÇÃO QUE POSSUA RESERVATÓRIO DE FIBRA/FIBROCIMENTO FORNECIMENTO E INSTALAÇÃO. AF_06/2016	SINAPI	UN	1,00000000	R\$ 7,60	R\$ 7,60
94489	REGISTRO DE ESFERA, PVC, SOLDÁVEL, COM VOLANTE, DN 25 MM - FORNECIMENTO E INSTALAÇÃO. AF_08/2021	SINAPI	UN	2,00000000	R\$ 20,51	R\$ 41,02
94490	REGISTRO DE ESFERA, PVC, SOLDÁVEL, COM VOLANTE, DN 32 MM - FORNECIMENTO E INSTALAÇÃO. AF_08/2021	SINAPI	UN	1,00000000	R\$ 30,09	R\$ 30,09
94688	TÊ, PVC, SOLDÁVEL, DN 25 MM INSTALADO EM RESERVAÇÃO DE ÁGUA DE EDIFICAÇÃO QUE POSSUA RESERVATÓRIO DE FIBRA/FIBROCIMENTO FORNECIMENTO E INSTALAÇÃO. AF_06/2016	SINAPI	UN	1,00000000	R\$ 8,79	R\$ 8,79
94690	TÊ, PVC, SOLDÁVEL, DN 32 MM INSTALADO EM RESERVAÇÃO DE ÁGUA DE EDIFICAÇÃO QUE POSSUA RESERVATÓRIO DE FIBRA/FIBROCIMENTO FORNECIMENTO E INSTALAÇÃO. AF_06/2016	SINAPI	UN	1,00000000	R\$ 10,60	R\$ 10,60
94796	TORNEIRA DE BOIA PARA CAIXA D'ÁGUA, ROSCÁVEL, 3/4" - FORNECIMENTO E INSTALAÇÃO. AF_08/2021	SINAPI	UN	1,00000000	R\$ 30,89	R\$ 30,89
94648	TUBO, PVC, SOLDÁVEL, DN 25 MM, INSTALADO EM RESERVAÇÃO DE ÁGUA DE EDIFICAÇÃO QUE POSSUA RESERVATÓRIO DE FIBRA/FIBROCIMENTO FORNECIMENTO E INSTALAÇÃO. AF_06/2016	SINAPI	M	1,40000000	R\$ 8,54	R\$ 11,95
94649	TUBO, PVC, SOLDÁVEL, DN 32 MM, INSTALADO EM RESERVAÇÃO DE ÁGUA DE EDIFICAÇÃO QUE POSSUA RESERVATÓRIO DE FIBRA/FIBROCIMENTO FORNECIMENTO E INSTALAÇÃO. AF_06/2016	SINAPI	M	0,85000000	R\$ 12,08	R\$ 10,26

TOTAL Serviço: R\$ 459,93

VALOR:	R\$ 459,93
VALOR BDI (25.44%):	R\$ 117,01
VALOR COM BDI:	R\$ 576,94
QUANTIDADE (UN):	1,00

86888 VASO SANITÁRIO SIFONADO COM CAIXA ACOPLADA LOUÇA BRANCA - FORNECIMENTO E INSTALAÇÃO. AF_01/2020 (UN)

Material	Fonte	Unid	Coefficiente	Preço Unitário	Total
00006138 ANEL DE VEDACAO, PVC FLEXIVEL, 100 MM, PARA SAIDA DE BACIA / VASO SANITARIO	SINAPI	UN	1,00000000	R\$ 8,93	R\$ 8,93
00010422 BACIA SANITARIA (VASO) COM CAIXA ACOPLADA, SIFAO APARENTE, DE LOUCA BRANCA (SEM ASSENTO)	SINAPI	UN	1,00000000	R\$ 285,09	R\$ 285,09
00004384 PARAFUSO NIQUELADO COM ACABAMENTO CROMADO PARA FIXAR PEÇA SANITARIA, INCLUI PORCA CEGA, ARRUELA E BUCHA DE NYLON TAMANHO S-10	SINAPI	UN	2,00000000	R\$ 22,16	R\$ 44,32
00037329 REJUNTE EPOXI, QUALQUER COR	SINAPI	KG	0,08810000	R\$ 96,06	R\$ 8,46
TOTAL Material:					R\$ 346,80

Mão de Obra com Encargos Complementares	Fonte	Unid	Coefficiente	Preço Unitário	Total
88267 ENCANADOR OU BOMBEIRO HIDRÁULICO COM ENCARGOS COMPLEMENTARES	SINAPI	H	0,77910000	R\$ 22,73	R\$ 17,70
88316 SERVENTE COM ENCARGOS COMPLEMENTARES	SINAPI	H	0,43840000	R\$ 18,34	R\$ 8,04
TOTAL Mão de Obra com Encargos Complementares:					R\$ 25,74

RELATÓRIO ANALÍTICO - COMPOSIÇÕES DE CUSTOS

DATA:

20/09/2024

OBRA:	REVITALIZAÇÃO DO POLO TURISTICO E ECOLOGICO DOM PEDRO II (PT 1023891-13), NA SEDE DO MUNICÍPIO DE VIÇOSA DO CEARÁ-CE
MODALIDADE:	CONCORRÊNCIA ELETRÔNICA N°CE 01/2024-SETUR
PREFEITURA:	VIÇOSA DO CEARA Prefeitura Municipal
EXECUÇÃO DOS SERVIÇOS:	180 (CENTO E OITENTA) DIAS
VALIDADE DA PROPOSTA:	NÃO INFERIOR A 60 (SESSENTA) DIAS
DATA:	Data de Abertura: 20/09/2024 Hora da Abertura: 08:30



VALOR:	R\$ 372,54
VALOR BDI (25.44%):	R\$ 94,77
VALOR COM BDI:	R\$ 467,31
QUANTIDADE (UN):	9,00

C4825 PORTA PAPEL TOALHA (DISPENSER)EM ABS (UN)

Material	FONTE	UNID	COEFICIENTE	PREÇO UNITÁRIO	TOTAL	
19139	TOALHEIRO PLASTICO TIPO DISPENSER PARA PAPEL TOALHA INTERFOLHADO	SEINFRA	UN	1,00000000	R\$ 29,9000	R\$ 29,9000
TOTAL Material:					R\$ 29,9000	

Mão de Obra	FONTE	UNID	COEFICIENTE	PREÇO UNITÁRIO	TOTAL	
12391	PEDREIRO	SEINFRA	H	0,50000000	R\$ 20,7700	R\$ 10,3850
TOTAL Mão de Obra:					R\$ 10,3850	

VALOR:	R\$ 40,29
VALOR BDI (25.44%):	R\$ 10,25
VALOR COM BDI:	R\$ 50,54
QUANTIDADE (UN):	6,00

89356 TUBO, PVC, SOLDÁVEL, DN 25MM, INSTALADO EM RAMAL OU SUB-RAMAL DE ÁGUA - FORNECIMENTO E INSTALAÇÃO. AF_06/2022 (M)

Material	FONTE	UNID	COEFICIENTE	PREÇO UNITÁRIO	TOTAL	
00038383	LIXA D'AGUA EM FOLHA, GRAO 100	SINAPI	UN	0,08860000	R\$ 1,16	R\$ 0,10
00009868	TUBO PVC, SOLDAVEL, DE 25 MM, AGUA FRIA (NBR-5648)	SINAPI	M	1,04930000	R\$ 2,93	R\$ 3,07
TOTAL Material:					R\$ 3,17	

Mão de Obra com Encargos Complementares	FONTE	UNID	COEFICIENTE	PREÇO UNITÁRIO	TOTAL	
88248	AUXILIAR DE ENCANADOR OU BOMBEIRO HIDRÁULICO COM ENCARGOS COMPLEMENTARES	SINAPI	H	0,38000000	R\$ 18,59	R\$ 7,06
88267	ENCANADOR OU BOMBEIRO HIDRÁULICO COM ENCARGOS COMPLEMENTARES	SINAPI	H	0,38000000	R\$ 22,73	R\$ 8,63
TOTAL Mão de Obra com Encargos Complementares:					R\$ 15,69	

VALOR:	R\$ 18,86
VALOR BDI (25.44%):	R\$ 4,80
VALOR COM BDI:	R\$ 23,66
QUANTIDADE (M):	16,00

95544 PAPELEIRA DE PAREDE EM METAL CROMADO SEM TAMPA, INCLUSO FIXAÇÃO. AF_01/2020 (UN)

Material	FONTE	UNID	COEFICIENTE	PREÇO UNITÁRIO	TOTAL	
00011703	PAPELEIRA DE PAREDE EM METAL CROMADO SEM TAMPA	SINAPI	UN	1,00000000	R\$ 13,75	R\$ 13,75
TOTAL Material:					R\$ 13,75	

Mão de Obra com Encargos Complementares	FONTE	UNID	COEFICIENTE	PREÇO UNITÁRIO	TOTAL
---	-------	------	-------------	----------------	-------

RELATÓRIO ANALÍTICO - COMPOSIÇÕES DE CUSTOS

DATA:
20/09/2024

OBRA:	REVITALIZAÇÃO DO POLO TURÍSTICO E ECOLÓGICO DOM PEDRO II (PT 1023891-13), NA SEDE DO MUNICÍPIO DE VIÇOSA DO CEARÁ-CE
MODALIDADE:	CONCORRÊNCIA ELETRÔNICA NºCE 01/2024-SETUR
PREFEITURA:	VICOSA DO CEARÁ Prefeitura Municipal
EXECUÇÃO DOS SERVIÇOS:	180 (CENTO E OITENTA) DIAS
VALIDADE DA PROPOSTA:	NÃO INFERIOR A 60 (SESSENTA) DIAS
DATA:	Data de Abertura: 20/09/2024 Hora da Abertura: 08:30



88267	ENCANADOR OU BOMBEIRO HIDRÁULICO COM ENCARGOS COMPLEMENTARES	SINAPI	H	0,31620000	R\$ 22,73	R\$ 7,18
88316	SERVEnte COM ENCARGOS COMPLEMENTARES	SINAPI	H	0,09960000	R\$ 18,34	R\$ 1,82

TOTAL Mão de Obra com Encargos Complementares: R\$ 9,00

VALOR:	R\$ 22,75
VALOR BDI (25.44%):	R\$ 5,79
VALOR COM BDI:	R\$ 28,54
QUANTIDADE (UN):	9,00

343 LAVATÓRIO LOUÇA BRANCA SUSPENSO, 29,5 X 39CM OU EQUIVALENTE, PADRÃO POPULAR, INCLUSO SIFÃO FLEXÍVEL EM PVC, VÁLVULA E ENGATE FLEXÍVEL 30CM EM PLÁSTICO E TORNEIRA CROMADA DE MESA, PADRÃO POPULAR - FORNECIMENTO E INSTALAÇÃO. AF_01/2020 (UN)

Serviço	FONTE	UNID	COEFICIENTE	PREÇO UNITÁRIO	TOTAL	
86884	ENGATE FLEXÍVEL EM PLÁSTICO BRANCO, 1/2 X 30CM - FORNECIMENTO E INSTALAÇÃO. AF_01/2020	SINAPI	UN	1,00000000	R\$ 7,93	R\$ 7,93
86904	LAVATÓRIO LOUÇA BRANCA SUSPENSO, 29,5 X 39CM OU EQUIVALENTE, PADRÃO POPULAR - FORNECIMENTO E INSTALAÇÃO. AF_01/2020	SINAPI	UN	1,00000000	R\$ 117,05	R\$ 117,05
86883	SIFÃO DO TIPO FLEXÍVEL EM PVC 1 X 1.1/2 - FORNECIMENTO E INSTALAÇÃO. AF_01/2020	SINAPI	UN	1,00000000	R\$ 8,34	R\$ 8,34
86906	TORNEIRA CROMADA DE MESA, 1/2 OU 3/4, PARA LAVATÓRIO, PADRÃO POPULAR - FORNECIMENTO E INSTALAÇÃO. AF_01/2020	SINAPI	UN	1,00000000	R\$ 48,68	R\$ 48,68
86879	VÁLVULA EM PLÁSTICO 1 PARA PIA, TANQUE OU LAVATÓRIO, COM OU SEM LADRÃO - FORNECIMENTO E INSTALAÇÃO. AF_01/2020	SINAPI	UN	1,00000000	R\$ 7,04	R\$ 7,04

TOTAL Serviço: R\$ 189,04

VALOR:	R\$ 189,04
VALOR BDI (25.44%):	R\$ 48,09
VALOR COM BDI:	R\$ 237,13
QUANTIDADE (UN):	3,00

95547 SABONETEIRA PLASTICA TIPO DISPENSER PARA SABONETE LIQUIDO COM RESERVATORIO 800 A 1500 ML, INCLUSO FIXAÇÃO. AF_01/2020 (UN)

Material	FONTE	UNID	COEFICIENTE	PREÇO UNITÁRIO	TOTAL	
00011758	SABONETEIRA PLASTICA TIPO DISPENSER PARA SABONETE LIQUIDO COM RESERVATORIO 800 A 1500 ML	SINAPI	UN	1,00000000	R\$ 39,54	R\$ 39,54

TOTAL Material: R\$ 39,54

Mão de Obra com Encargos Complementares	FONTE	UNID	COEFICIENTE	PREÇO UNITÁRIO	TOTAL	
38267	ENCANADOR OU BOMBEIRO HIDRÁULICO COM ENCARGOS COMPLEMENTARES	SINAPI	H	0,31620000	R\$ 22,73	R\$ 7,18
88316	SERVEnte COM ENCARGOS COMPLEMENTARES	SINAPI	H	0,09960000	R\$ 18,34	R\$ 1,82

TOTAL Mão de Obra com Encargos Complementares: R\$ 9,00

VALOR:	R\$ 48,54
VALOR BDI (25.44%):	R\$ 12,35
VALOR COM BDI:	R\$ 60,89
QUANTIDADE (UN):	6,00

RELATÓRIO ANALÍTICO - COMPOSIÇÕES DE CUSTOS

DATA:

20/09/2024

OBRA:	REVITALIZAÇÃO DO POLO TURISTICO E ECOLÓGICO DOM PEDRO II (PT 1023891-13), NA SEDE DO MUNICÍPIO DE VIÇOSA DO CEARÁ-CE
MODALIDADE:	CONCORRÊNCIA ELETRÔNICA N°CE 01/2024-SETUR
PREFEITURA:	VIÇOSA DO CEARÁ Prefeitura Municipal
EXECUÇÃO DOS SERVIÇOS:	180 (CENTO E OITENTA) DIAS
VALIDADE DA PROPOSTA:	NÃO INFERIOR A 60 (SESSENTA) DIAS
DATA:	Data de Abertura: 20/09/2024 Hora da Abertura: 08:30



4835 ESPELHO CRISTAL, ESPESSURA 4MM, COM PARAFUSOS DE FIXAÇÃO, SEM MOLDURA (M2)

Material	FORTE	UNID	COEFICIENTE	PREÇO UNITÁRIO	TOTAL	
19145	ESPELHO CRISTAL E = 4 MM	SEINFRA	M2	1,00000000	R\$ 267,7900	R\$ 267,7900
11580	PARAFUSO FRANCÊS 1/2"X8" COM 2 PORCAS	SEINFRA	UN	4,00000000	R\$ 4,1400	R\$ 16,5600
TOTAL Material:					R\$ 284,3500	

Mão de Obra	FORTE	UNID	COEFICIENTE	PREÇO UNITÁRIO	TOTAL	
12391	PEDREIRO	SEINFRA	H	2,00000000	R\$ 20,7700	R\$ 41,5400
12543	SERVENTE	SEINFRA	H	0,40000000	R\$ 15,5500	R\$ 6,2200
TOTAL Mão de Obra:					R\$ 47,7600	

VALOR:	R\$ 332,11
VALOR BDI (25.44%):	R\$ 84,49
VALOR COM BDI:	R\$ 416,60
QUANTIDADE (M2):	3,20

101308 EXTINTOR DE INCÊNDIO PORTÁTIL COM CARGA DE PQS DE 4 KG, CLASSE BC - FORNECIMENTO E INSTALAÇÃO. AF_10/2020_PE (UN)

Material	FORTE	UNID	COEFICIENTE	PREÇO UNITÁRIO	TOTAL	
00004350	BUCHA DE NYLON, DIAMETRO DO FURO 8 MM, COMPRIMENTO 40 MM, COM PARAFUSO DE ROSCA SOBERBA, CABECA CHATA, FENDA SIMPLES, 4,8 X 50 MM	SINAPI	UN	2,00000000	R\$ 0,63	R\$ 1,26
00010891	EXTINTOR DE INCENDIO PORTATIL COM CARGA DE PO QUIMICO SECO (PQS) DE 4 KG, CLASSE BC	SINAPI	UN	1,00000000	R\$ 171,77	R\$ 171,77
TOTAL Material:					R\$ 173,03	

Mão de Obra com Encargos Complementares	FORTE	UNID	COEFICIENTE	PREÇO UNITÁRIO	TOTAL	
88248	AUXILIAR DE ENCANADOR OU BOMBEIRO HIDRÁULICO COM ENCARGOS COMPLEMENTARES	SINAPI	H	0,45740000	R\$ 18,59	R\$ 8,60
88267	ENCANADOR OU BOMBEIRO HIDRÁULICO COM ENCARGOS COMPLEMENTARES	SINAPI	H	0,45740000	R\$ 22,73	R\$ 10,39
TOTAL Mão de Obra com Encargos Complementares:					R\$ 18,99	

VALOR:	R\$ 191,92
VALOR BDI (25.44%):	R\$ 48,82
VALOR COM BDI:	R\$ 240,74
QUANTIDADE (UN):	2,00

0838 CONCRETO P/VIBR., FCK 10 MPa COM AGREGADO ADQUIRIDO (M3)

Equipamento Custo Horário	FORTE	UNID	COEFICIENTE	PREÇO UNITÁRIO	TOTAL	
10682	BETONEIRA ELÉTRICA 580L (CHP)	SEINFRA	H	0,71400000	R\$ 21,2800	R\$ 15,1939
TOTAL Equipamento Custo Horário:					R\$ 15,1939	

Material	FORTE	UNID	COEFICIENTE	PREÇO UNITÁRIO	TOTAL	
10109	AREIA MEDIA	SEINFRA	M3	0,91970000	R\$ 47,6600	R\$ 43,8329
10805	CIMENTO PORTLAND	SEINFRA	KG	254,00000000	R\$ 0,4000	R\$ 101,6000

RELATÓRIO ANALÍTICO - COMPOSIÇÕES DE CUSTOS

DATA:
20/09/2024

OBRA:	REVITALIZAÇÃO DO POLO TURÍSTICO E ECOLÓGICO DOM PEDRO II (PT 1023891-13), NA SEDE DO MUNICÍPIO DE VIÇOSA DO CEARÁ-CE
MODALIDADE:	CONCORRÊNCIA ELETRÔNICA N°CE 01/2024-SETUR
PREFEITURA:	VIÇOSA DO CEARÁ Prefeitura Municipal
EXECUÇÃO DOS SERVIÇOS:	180 (CENTO E OITENTA) DIAS
VALIDADE DA PROPOSTA:	NÃO INFERIOR A 60 (SESSENTA) DIAS
DATA:	Data de Abertura: 20/09/2024 Hora da Abertura: 08:30



11605	PEDRISCO	SEINFRA	M3	0,83600000	R\$ 52,1800	R\$ 43,6225
TOTAL Material:						R\$ 189,0554

Mão de Obra		FONTE	UNID	COEFICIENTE	PREÇO UNITÁRIO	TOTAL
12543	SERVENTE	SEINFRA	H	6,00000000	R\$ 15,5500	R\$ 93,3000
TOTAL Mão de Obra:						R\$ 93,3000

VALOR:	R\$ 297,55
VALOR BDI (25.44%):	R\$ 75,70
VALOR COM BDI:	R\$ 373,25
QUANTIDADE (M3):	8,17

C1400 FORMA DE TÁBUAS DE 1" DE 3A. P/FUNDAÇÕES UTIL. 5 X (M2)

Material		FONTE	UNID	COEFICIENTE	PREÇO UNITÁRIO	TOTAL
10965	DESMOLDANTE PARA FORMAS	SEINFRA	L	0,40000000	R\$ 5,1900	R\$ 2,0760
11728	PREGO 18X27 (2.1/2" X 10) (APROXIMADAMENTE 198UN/KG)	SEINFRA	KG	0,15000000	R\$ 9,7400	R\$ 1,4610
11846	SARRAFO DE 1"X4"	SEINFRA	M	0,50000000	R\$ 3,3500	R\$ 1,6750
11916	TABUA DE 1" DE 3A. - L = 30cm	SEINFRA	M	1,00000000	R\$ 7,0700	R\$ 7,0700
TOTAL Material:						R\$ 12,2820

Mão de Obra		FONTE	UNID	COEFICIENTE	PREÇO UNITÁRIO	TOTAL
10041	AJUDANTE DE CARPINTEIRO	SEINFRA	H	1,30000000	R\$ 16,7700	R\$ 21,8010
10498	CARPINTEIRO	SEINFRA	H	1,30000000	R\$ 20,7700	R\$ 27,0010
TOTAL Mão de Obra:						R\$ 48,8020

VALOR:	R\$ 61,08
VALOR BDI (25.44%):	R\$ 15,54
VALOR COM BDI:	R\$ 76,62
QUANTIDADE (M2):	49,80

C4151 ARMADURA DE AÇO CA 50/60 (KG)

Equipamento Custo Horário		FONTE	UNID	COEFICIENTE	PREÇO UNITÁRIO	TOTAL
10705	CAMINHÃO COMERC. EQUIP. C/GUINDASTE (CHP)	SEINFRA	H	0,00800000	R\$ 96,1000	R\$ 0,7688
TOTAL Equipamento Custo Horário:						R\$ 0,7688

Material		FONTE	UNID	COEFICIENTE	PREÇO UNITÁRIO	TOTAL
17952	AÇO CA-50/60	SEINFRA	KG	1,05000000	R\$ 6,2800	R\$ 6,5940
10103	ARAME RECOZIDO N.18 BWG	SEINFRA	KG	0,02000000	R\$ 7,1000	R\$ 0,1420
TOTAL Material:						R\$ 6,7360

Mão de Obra		FONTE	UNID	COEFICIENTE	PREÇO UNITÁRIO	TOTAL
10040	AJUDANTE DE ARMADOR/FERREIRO	SEINFRA	H	0,08000000	R\$ 16,7700	R\$ 1,3416
10121	ARMADOR/FERREIRO	SEINFRA	H	0,08000000	R\$ 20,7700	R\$ 1,6616
TOTAL Mão de Obra:						R\$ 3,0032

RELATÓRIO ANALÍTICO - COMPOSIÇÕES DE CUSTOS

DATA:
20/09/2024

OBRA:	REVITALIZAÇÃO DO POLO TURÍSTICO E ECOLÓGICO DOM PEDRO II (PT 1023891-13), NA SEDE DO MUNICÍPIO DE VIÇOSA DO CEARÁ-CE
MODALIDADE:	CONCORRÊNCIA ELETRÔNICA N°CE 01/2024-SETUR
PREFEITURA:	VIÇOSA DO CEARÁ Prefeitura Municipal
EXECUÇÃO DOS SERVIÇOS:	180 (CENTO E OITENTA) DIAS
VALIDADE DA PROPOSTA:	NÃO INFERIOR A 60 (SESSENTA) DIAS
DATA:	Data de Abertura: 20/09/2024 Hora da Abertura: 08:30



VALOR:	R\$ 10,51
VALOR BDI (25.44%):	R\$ 2,67
VALOR COM BDI:	R\$ 13,18
QUANTIDADE (KG):	490,01

88423 APLICAÇÃO MANUAL DE PINTURA COM TINTA TEXTURIZADA ACRÍLICA EM PAREDES EXTERNAS DE CASAS, UMA COR. AF_06/2014 (M2)

Material	FONTE	UNID	COEFICIENTE	PREÇO UNITÁRIO	TOTAL	
00038877	MASSA PREMIUM PARA TEXTURA LISA DE BASE ACRÍLICA, USO INTERNO E EXTERNO	SINAPI	KG	1,93800000	R\$ 3,20	R\$ 6,20
TOTAL Material:					R\$ 6,20	

Mão de Obra com Encargos Complementares	FONTE	UNID	COEFICIENTE	PREÇO UNITÁRIO	TOTAL	
88310	PINTOR COM ENCARGOS COMPLEMENTARES	SINAPI	H	0,17600000	R\$ 24,71	R\$ 4,34
88316	SERVENTE COM ENCARGOS COMPLEMENTARES	SINAPI	H	0,04400000	R\$ 18,34	R\$ 0,80

TOTAL Mão de Obra com Encargos Complementares:		R\$ 5,14
VALOR:	R\$ 11,34	
VALOR BDI (25.44%):	R\$ 2,88	
VALOR COM BDI:	R\$ 14,22	
QUANTIDADE (M2):	184,30	

00773 CHAPIM PRÉ-MOLDADO DE CONCRETO (M2)

Equipamento Custo Horário	FONTE	UNID	COEFICIENTE	PREÇO UNITÁRIO	TOTAL	
J0682	BETONEIRA ELÉTRICA 580L (CHP)	SEINFRA	H	0,02000000	R\$ 21,2800	R\$ 0,4256
TOTAL Equipamento Custo Horário:					R\$ 0,4256	

Material	FONTE	UNID	COEFICIENTE	PREÇO UNITÁRIO	TOTAL	
I0163	AÇO CA-50	SEINFRA	KG	1,35000000	R\$ 6,7100	R\$ 9,0585
I0103	ARAME RECOZIDO N.18 BWG	SEINFRA	KG	0,02000000	R\$ 7,1000	R\$ 0,1420
I0108	AREIA GROSSA	SEINFRA	M3	0,04000000	R\$ 52,7600	R\$ 2,1104
I0528	CHAPA COMPENSADO RESINADO 10MM (1.10 X 2.20M)	SEINFRA	M2	1,00000000	R\$ 16,8100	R\$ 16,8100
I0805	CIMENTO PORTLAND	SEINFRA	KG	17,36000000	R\$ 0,4000	R\$ 6,9440
I1605	PEDRISCO	SEINFRA	M3	0,09000000	R\$ 52,1800	R\$ 4,6962
I1724	PREGO	SEINFRA	KG	0,02000000	R\$ 10,9700	R\$ 0,2194
TOTAL Material:					R\$ 39,9805	

Mão de Obra	FONTE	UNID	COEFICIENTE	PREÇO UNITÁRIO	TOTAL	
I0121	ARMADOR/FERREIRO	SEINFRA	H	0,80000000	R\$ 20,7700	R\$ 16,6160
I0498	CARPINTEIRO	SEINFRA	H	0,70000000	R\$ 20,7700	R\$ 14,5390
I2391	PEDREIRO	SEINFRA	H	0,30000000	R\$ 20,7700	R\$ 6,2310
I2543	SERVENTE	SEINFRA	H	1,10000000	R\$ 15,5500	R\$ 17,1050
TOTAL Mão de Obra:					R\$ 54,4910	

VALOR:	R\$ 94,90
--------	-----------

RELATÓRIO ANALÍTICO - COMPOSIÇÕES DE CUSTOS

DATA:
20/09/2024

OBRA:	REVITALIZAÇÃO DO POLO TURÍSTICO E ECOLÓGICO DOM PEDRO II (PT 1023891-13); NA SEDE DO MUNICÍPIO DE VIÇOSA DO CEARÁ-CE
MODALIDADE:	CONCORRÊNCIA ELETRÔNICA N°CE 01/2024-SETUR
PREFEITURA:	VICOSA DO CEARA Prefeitura Municipal
EXECUÇÃO DOS SERVIÇOS:	180 (CENTO E OITENTA) DIAS
VALIDADE DA PROPOSTA:	NÃO INFERIOR A 60 (SESSENTA) DIAS
DATA:	Data de Abertura: 20/09/2024 Hora da Abertura: 08:30



VALOR BDI (25.44%):	R\$ 24,14
VALOR COM BDI:	R\$ 119,04
QUANTIDADE (M2):	46,08

C4726 CERCA/GRADIL NYLOFOR H=2,03M, MALHA 5 X 20CM - FIO 5,00MM, COM FIXADORES DE POLIAMIDA EM POSTE 40 x 60 MM CHUMBADOS EM BASE DE CONCRETO (EXCLUSIVE ESTA) , REVESTIDOS EM POLIESTER POR PROCESSO DE PINTURA ELETROSTÁTICA (GRADIL E POSTE), NAS CORES VERDE OU BRANCA - FORNECIMENTO E INSTALAÇÃO (M)

Material	FONTE	UNID	COEFICIENTE	PREÇO UNITÁRIO	TOTAL	
19048	FIXADOR POLIAMIDA PARA POSTE, NAS CORES VERDE OU BRANCA	SEINFRA	UN	2,40000000	R\$ 3,8900	R\$ 9,3360
19040	PAINEL NYLOFOR 2,03M x 2,5M (A X L) - MALHA 5 x 20 CM - FIO 5,00MM, REVESTIDO EM POLIESTER POR PROCESSO DE PINTURA ELETROSTÁTICA, NAS CORES VERDE OU BRANCA	SEINFRA	UN	0,40000000	R\$ 373,6700	R\$ 149,4680
19046	POSTE 40 x 60 MM, PINTURA ELETROSTÁTICA EM POLIESTER, NAS CORES VERDE OU BRANCA (H=2,50M - COM TAMPA) CHUMBADO	SEINFRA	UN	0,40000000	R\$ 66,1700	R\$ 26,4680
19049	SERVIÇO - COLOCAÇÃO E MONTAGEM DE CERCA/GRADIL NYLOFOR	SEINFRA	M2	2,03000000	R\$ 11,6800	R\$ 23,7104
TOTAL Material:					R\$ 208,9824	

VALOR:	R\$ 208,98
VALOR BDI (25.44%):	R\$ 53,16
VALOR COM BDI:	R\$ 262,14
QUANTIDADE (M):	230,38

C3659 PORTÃO DE METALON E BARRA CHATA DE FERRO C/FECHADURA E DOBRADIÇA, INCLUS. PINTURA ESMALTE SINTÉTICO (M2)

Material	FONTE	UNID	COEFICIENTE	PREÇO UNITÁRIO	TOTAL	
10108	AREIA GROSSA	SEINFRA	M3	0,00100000	R\$ 52,7600	R\$ 0,0528
10805	CIMENTO PORTLAND	SEINFRA	KG	0,15000000	R\$ 0,4000	R\$ 0,0600
16727	PORTÃO EM METALON E BARRA CHATA DE FERRO C/FECHADURA E DOBRADIÇAS. INCLUS. PINTURA ESMALTE SINTÉTICO (=1M2)	SEINFRA	UN	1,00000000	R\$ 248,8600	R\$ 248,8600
TOTAL Material:					R\$ 248,9728	

Mão de Obra	FONTE	UNID	COEFICIENTE	PREÇO UNITÁRIO	TOTAL	
11530	MONTADOR	SEINFRA	H	1,00000000	R\$ 20,7700	R\$ 20,7700
12391	PEDEIREIRO	SEINFRA	H	0,35000000	R\$ 20,7700	R\$ 7,2695
12543	SERVENTE	SEINFRA	H	0,25000000	R\$ 15,5500	R\$ 3,8875
TOTAL Mão de Obra:					R\$ 31,9270	

VALOR:	R\$ 280,90
VALOR BDI (25.44%):	R\$ 71,46
VALOR COM BDI:	R\$ 352,36
QUANTIDADE (M2):	6,72

94990 EXECUÇÃO DE PASSEIO (CALÇADA) OU PISO DE CONCRETO COM CONCRETO MOLDADO IN LOCO, FEITO EM OBRA, ACABAMENTO CONVENCIONAL, NÃO ARMADO. AF_08/2022 (M3)

Material	FONTE	UNID	COEFICIENTE	PREÇO UNITÁRIO	TOTAL
----------	-------	------	-------------	----------------	-------

RELATÓRIO ANALÍTICO - COMPOSIÇÕES DE CUSTOS

DATA:
20/09/2024

OBRA:	REVITALIZAÇÃO DO POLO TURÍSTICO E ECOLÓGICO DOM PEDRO II (PT 1023891-13), NA SEDE DO MUNICÍPIO DE VIÇOSA DO CEARÁ-CE
MODALIDADE:	CONCORRÊNCIA ELETRÔNICA Nº CE 01/2024-SETUR
PREFEITURA:	VIÇOSA DO CEARÁ Prefeitura Municipal
EXECUÇÃO DOS SERVIÇOS:	180 (CENTO E OITENTA) DIAS
VALIDADE DA PROPOSTA:	NÃO INFERIOR A 60 (SESSENTA) DIAS
DATA:	Data de Abertura: 20/09/2024 Hora da Abertura: 08:30



Código	Descrição	Fonte	Unid	Coeficiente	Preço Unitário	Total
00002692	DESMOLDANTE PROTETOR PARA FORMAS DE MADEIRA, DE BASE OLEOSA EMULSIONADA EM AGUA	SINAPI	L	0,02130000	R\$ 6,04	R\$ 0,12
00005068	PREGO DE AÇO POLIDO COM CABECA 17 X 21 (2 X 11)	SINAPI	KG	0,29940000	R\$ 10,20	R\$ 3,05
00004509	SARRAFO *2,5 X 10* CM EM PINUS, MISTA OU EQUIVALENTE DA REGIAO - BRUTA	SINAPI	M	3,12500000	R\$ 3,82	R\$ 11,93
00004517	SARRAFO *2,5 X 7,5* CM EM PINUS, MISTA OU EQUIVALENTE DA REGIAO - BRUTA	SINAPI	M	2,50000000	R\$ 2,63	R\$ 6,57
TOTAL Material						R\$ 21,67

Mão de Obra com Encargos Complementares		Fonte	Unid	Coeficiente	Preço Unitário	Total
88262	CARPINTEIRO DE FORMAS COM ENCARGOS COMPLEMENTARES	SINAPI	H	1,62680000	R\$ 23,13	R\$ 37,62
88309	PEDREIRO COM ENCARGOS COMPLEMENTARES	SINAPI	H	1,41490000	R\$ 23,47	R\$ 33,20
88316	SERVENTE COM ENCARGOS COMPLEMENTARES	SINAPI	H	3,04170000	R\$ 18,34	R\$ 55,78
TOTAL Mão de Obra com Encargos Complementares						R\$ 126,60

Serviço		Fonte	Unid	Coeficiente	Preço Unitário	Total
94964	CONCRETO FCK = 20MPA, TRAÇO 1:2:7:3 (EM MASSA SECA DE CIMENTO/ AREIA MÉDIA/ BRITA 1) - PREPARO MECÂNICO COM BETONEIRA 400 L. AF_05/2021	SINAPI	M3	1,23150000	R\$ 367,52	R\$ 452,60
TOTAL Serviço						R\$ 452,60

VALOR:	R\$ 600,87
VALOR BDI (25.44%):	R\$ 152,86
VALOR COM BDI:	R\$ 753,73
QUANTIDADE (M3):	33,08

C2898 PINTURA HIDRACOR (M2)

Material		Fonte	Unid	Coeficiente	Preço Unitário	Total
12353	HIDRACOR	SEINFRA	KG	0,35000000	R\$ 0,8100	R\$ 0,2835
11347	LIXA PARA MADEIRA/MASSA	SEINFRA	UN	0,20000000	R\$ 0,3900	R\$ 0,0780
TOTAL Material:						R\$ 0,3615

Mão de Obra		Fonte	Unid	Coeficiente	Preço Unitário	Total
12395	PINTOR	SEINFRA	H	0,33000000	R\$ 20,7700	R\$ 6,8541
12543	SERVENTE	SEINFRA	H	0,15000000	R\$ 15,5500	R\$ 2,3325
TOTAL Mão de Obra:						R\$ 9,1866

VALOR:	R\$ 9,55
VALOR BDI (25.44%):	R\$ 2,43
VALOR COM BDI:	R\$ 11,98
QUANTIDADE (M2):	130,30

94264 GUIA (MEIO-FIO) CONCRETO, MOLDADA IN LOCO EM TRECHO CURVO COM EXTRUSORA, 13 CM BASE X 22 CM ALTURA. AF_06/2016 (M)

Equipamento Custo Horário		Fonte	Unid	Coeficiente	Preço Unitário	Total
92961	MÁQUINA EXTRUSORA DE CONCRETO PARA GUIAS E SARJETAS, MOTOR A DIESEL, POTÊNCIA 14 CV - CHI DIURNO. AF_12/2015	SINAPI	CHI	0,10300000	R\$ 3,44	R\$ 0,35

RELATÓRIO ANALÍTICO - COMPOSIÇÕES DE CUSTOS

DATA:

20/09/2024

OBRA:	REVITALIZAÇÃO DO POLO TURÍSTICO E ECOLÓGICO DOM PEDRO II (PT 1023891-13), NA SEDE DO MUNICÍPIO DE VIÇOSA DO CEARÁ-CE
MODALIDADE:	CONCORRÊNCIA ELETRÔNICA N°CE 01/2024-SETUR
PREFEITURA:	VICOSA DO CEARA Prefeitura Municipal
EXECUÇÃO DOS SERVIÇOS:	180 (CENTO E OITENTA) DIAS
VALIDADE DA PROPOSTA:	NÃO INFERIOR A 60 (SESENTA) DIAS
DATA:	Data de Abertura: 20/09/2024 Hora da Abertura: 08:30



92960	MÁQUINA EXTRUSORA DE CONCRETO PARA GUIAS E SARJETAS, MOTOR A DIESEL, POTÊNCIA 14 CV - CHP DIURNO. AF_12/2015	SINAPI	CHP	0,02100000	R\$ 13,19	R\$ 0,27
TOTAL Equipamento Custo Horário:						R\$ 0,62

Material	FONTE	UNID	COEFICIENTE	PREÇO UNITÁRIO	TOTAL	
00000370	AREIA MEDIA - POSTO JAZIDA/FORNECEDOR (RETIRADO NA JAZIDA, SEM TRANSPORTE)	SINAPI	M3	0,00700000	R\$ 95,32	R\$ 0,66
00034492	CONCRETO USINADO BOMBEAVEL, CLASSE DE RESISTENCIA C20, COM BRITA 0 E 1, SLUMP = 100 +/- 20 MM, EXCLUI SERVIÇO DE BOMBEAMENTO (NBR 8953)	SINAPI	M3	0,03000000	R\$ 328,34	R\$ 9,85
TOTAL Material:					R\$ 10,51	

Mão de Obra com Encargos Complementares	FONTE	UNID	COEFICIENTE	PREÇO UNITÁRIO	TOTAL	
88243	AJUDANTE ESPECIALIZADO COM ENCARGOS COMPLEMENTARES	SINAPI	H	0,12400000	R\$ 19,15	R\$ 2,37
88309	PEDREIRO COM ENCARGOS COMPLEMENTARES	SINAPI	H	0,25800000	R\$ 23,47	R\$ 6,05
88316	SERVENTE COM ENCARGOS COMPLEMENTARES	SINAPI	H	0,51600000	R\$ 18,34	R\$ 9,46
TOTAL Mão de Obra com Encargos Complementares:					R\$ 17,88	

Serviço	FONTE	UNID	COEFICIENTE	PREÇO UNITÁRIO	TOTAL	
88631	ARGAMASSA TRAÇO 1:4 (EM VOLUME DE CIMENTO E AREIA MÉDIA ÚMIDA), PREPARO MANUAL. AF_08/2019	SINAPI	M3	0,00200000	R\$ 471,99	R\$ 0,94
TOTAL Serviço:					R\$ 0,94	

VALOR:	R\$ 29,95
VALOR BDI (25.44%):	R\$ 7,62
VALOR COM BDI:	R\$ 37,57
QUANTIDADE (M):	1.766,47

2535 TRANSPORTE HORIZONTAL DE 60,01 ATÉ 100,00M DE MATERIAIS À GRANEL (M3)

Mão de Obra	FONTE	UNID	COEFICIENTE	PREÇO UNITÁRIO	TOTAL	
12543	SERVENTE	SEINFRA	H	4,10000000	R\$ 15,5500	R\$ 63,7550
TOTAL Mão de Obra:					R\$ 63,7550	

VALOR:	R\$ 63,75
VALOR BDI (25.44%):	R\$ 16,22
VALOR COM BDI:	R\$ 79,97
QUANTIDADE (M3):	179,41

101172 EXECUÇÃO DE PAVIMENTO EM PEDRAS POLIÉDRICAS, REJUNTAMENTO COM ARGAMASSA TRAÇO 1:3 (CIMENTO E AREIA). AF_05/2020 (M2)

Equipamento Custo Horário	FONTE	UNID	COEFICIENTE	PREÇO UNITÁRIO	TOTAL	
5685	ROLO COMPACTADOR VIBRATÓRIO DE UM CILINDRO AÇO LISO, POTÊNCIA 80 HP, PESO OPERACIONAL MÁXIMO 8,1 T, IMPACTO DINÂMICO 18,15 / 9,5 T, LARGURA DE TRABALHO 1,68 M - CHI DIURNO. AF_06/2014	SINAPI	CHI	0,10770000	R\$ 50,71	R\$ 5,46
5684	ROLO COMPACTADOR VIBRATÓRIO DE UM CILINDRO AÇO LISO, POTÊNCIA 80 HP, PESO OPERACIONAL MÁXIMO 8,1 T, IMPACTO DINÂMICO 18,15 / 9,5 T, LARGURA DE TRABALHO 1,68 M - CHP DIURNO. AF_06/2014	SINAPI	CHP	0,00310000	R\$ 120,10	R\$ 0,37