

# RELATÓRIO ANALÍTICO - COMPOSIÇÕES DE CUSTOS

DATA :



MASTER SERVIÇOS E CONSTRUÇÕES LTDA

<b>REFERENTE:</b>	A CONCORRÊNCIA PÚBLICA: CP03/2023-SEDUC/2023.
<b>OBJETO:</b>	REFORMA E AMPLIAÇÃO DAS ESCOLAS E CRECHES: E.E.F. JOÃO DOS ANJOS FONTENELE, E.E.F. FRANCISCO MAMEDE DE BRIT C.E.B. NOSSA SENHORA DA ASSUNÇÃO E C.E.B. PROFESSOR JAIR SIQUEIRA DA SILVA. NO MUNICÍPIO DE VIÇOSA DO CEARÁ.
<b>DADOS DA EMPRESA:</b>	CNPJ: 26.991.913/0001-00 Av. Tabelião Luiz Nogueira Lima 22, Sala 02 Pedra Fina, Bairro: Zé Humberto, VIÇOSA DO CEARÁ - CE CEP: 62.354-510 Contato: (88) 9.9619-0519 E-MAIL: masterservicos1987@gmail.com

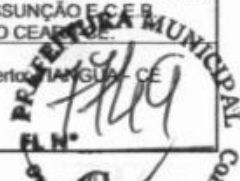

ID	DESCRIÇÃO	UNID	QTD	VALOR UNITÁRIO	VALOR TOTAL
I0042	AJUDANTE DE ELETRICISTA	SEINFRA	H	3,00000000	R\$ 19,1000
I2312	ELETRICISTA	SEINFRA	H	3,00000000	R\$ 24,1500
I2543	SERVENTE	SEINFRA	H	2,50000000	R\$ 18,4600
<b>TOTAL Mão de Obra:</b>					<b>R\$ 57,3900</b>

<b>VALOR:</b>	<b>R\$ 260,67</b>
<b>VALOR ENCARGOS (84.44%):</b>	<b>R\$ 111,57</b>
<b>VALOR UNITÁRIO:</b>	<b>R\$ 260,67</b>
<b>VALOR BDI (24.52%):</b>	<b>R\$ 63,92</b>
<b>VALOR COM BDI:</b>	<b>R\$ 324,59</b>

## 1. C1611 LASTRO DE CONCRETO REGULARIZADO ESP.= 5CM (M2)

Equipamento Custo Horário		FONTES	UNID	COEFICIENTE	PREÇO UNITÁRIO	TOTAL
I0682	BETONEIRA ELÉTRICA 580L (CHP)	SEINFRA	H	0,03600000	R\$ 25,1000	R\$ 0,9036
<b>TOTAL Equipamento Custo Horário:</b>						<b>R\$ 0,9036</b>

Material		FONTES	UNID	COEFICIENTE	PREÇO UNITÁRIO	TOTAL
I0109	AREIA MEDIA	SEINFRA	M3	0,03320000	R\$ 81,9100	R\$ 2,7194
I0280	BRITA	SEINFRA	M3	0,04400000	R\$ 98,4900	R\$ 4,3336
I0805	CIMENTO PORTLAND	SEINFRA	KG	11,00000000	R\$ 0,7000	R\$ 7,7000
<b>TOTAL Material:</b>						<b>R\$ 14,7530</b>

Mão de Obra		FONTES	UNID	COEFICIENTE	PREÇO UNITÁRIO	TOTAL
I2391	PEDREIRO	SEINFRA	H	0,40000000	R\$ 24,1600	R\$ 9,6640
I2543	SERVENTE	SEINFRA	H	1,10000000	R\$ 18,4600	R\$ 20,3060
<b>TOTAL Mão de Obra:</b>						<b>R\$ 29,9700</b>

<b>VALOR:</b>	<b>R\$ 45,26</b>
<b>VALOR ENCARGOS (84.44%):</b>	<b>R\$ 19,78</b>
<b>VALOR UNITÁRIO:</b>	<b>R\$ 45,26</b>
<b>VALOR BDI (24.52%):</b>	<b>R\$ 11,10</b>
<b>VALOR COM BDI:</b>	<b>R\$ 56,36</b>

## 3.10.2. C1915 PISO CIMENTADO C/ ARGAMASSA DE CIMENTO E AREIA S/ PENEIRAR, TRAÇO 1:4, ESP.= 1.5cm (M2)

Material		FONTES	UNID	COEFICIENTE	PREÇO UNITÁRIO	TOTAL
I0109	AREIA MEDIA	SEINFRA	M3	0,01820000	R\$ 81,9100	R\$ 1,4908
I0805	CIMENTO PORTLAND	SEINFRA	KG	5,48000000	R\$ 0,7000	R\$ 3,8360
<b>TOTAL Material:</b>						<b>R\$ 5,3268</b>

Mão de Obra		FONTES	UNID	COEFICIENTE	PREÇO UNITÁRIO	TOTAL
I2391	PEDREIRO	SEINFRA	H	1,00000000	R\$ 24,1600	R\$ 24,1600
I2543	SERVENTE	SEINFRA	H	1,15000000	R\$ 18,4600	R\$ 21,2290
<b>TOTAL Mão de Obra:</b>						<b>R\$ 45,3890</b>

## RELATÓRIO ANALÍTICO - COMPOSIÇÕES DE CUSTOS

DATA :



MASTER SERVIÇOS E CONSTRUÇÕES LTDA

<b>REFERENTE:</b>	A CONCORRÊNCIA PÚBLICA: CP03/2023-SEDUC/2023.
<b>OBJETO:</b>	REFORMA E AMPLIAÇÃO DAS ESCOLAS E CRECHES: E.E.F. JOÃO DOS ANJOS FONTENELE, E.E.F. FRANCISCO MAMEDE DE BRIT C.E.B. NOSSA SENHORA DA ASSUNÇÃO E C.E.B. PROFESSOR JAIR SIQUEIRA DA SILVA. NO MUNICÍPIO DE VIÇOSA DO CEARÁ-CE.
<b>DADOS DA EMPRESA:</b>	CNPJ: 26.991.913/0001-00 Av. Tabelião Luiz Nogueira Lima 22, Sala 02 Pedra Fina, Bairro: Zé Humberto. TIANGUA - CE CEP: 62.354-510 Contato: (88) 9.9619-0519 E-MAIL: masterservicos1987@gmail.com



<b>VALOR:</b>	<b>R\$ 50,58</b>
<b>VALOR ENCARGOS (84.44%):</b>	<b>R\$ 29,21</b>
<b>VALOR UNITÁRIO:</b>	<b>R\$ 50,58</b>
<b>VALOR BDI (24.52%):</b>	<b>R\$ 12,40</b>
<b>VALOR COM BDI:</b>	<b>R\$ 62,98</b>

### 3.10.3. C3001 CERÂMICA ESMALTADA RETIFICADA C/ ARG. PRÉ-FABRICADA ACIMA DE 30x30 cm (900 cm²) - PEI-5/PEI-4 - P/ PISO (M2)

Material	FONTE	UNID	COEFICIENTE	PREÇO UNITÁRIO	TOTAL
16508 ARGAMASSA COLANTE PRÉ-FABRICADA P/ CERÂMICAS E PORCELANATOS	SEINFRA	KG	8,00000000	R\$ 2,3700	R\$ 18,9600
16500 CERÂMICA ESMALTADA RETIFICADA DIMENSÕES MAIORES DE 30x30cm (900 cm²) - PEI-5/PEI-4	SEINFRA	M2	1,10000000	R\$ 51,8400	R\$ 57,0240
<b>TOTAL Material:</b>					<b>R\$ 75,9840</b>

Mão de Obra	FONTE	UNID	COEFICIENTE	PREÇO UNITÁRIO	TOTAL
11328 LADRILHISTA	SEINFRA	H	0,60000000	R\$ 24,1600	R\$ 14,4960
12543 SERVENTE	SEINFRA	H	0,60000000	R\$ 18,4600	R\$ 11,0760
<b>TOTAL Mão de Obra:</b>					<b>R\$ 25,5720</b>

<b>VALOR:</b>	<b>R\$ 99,99</b>
<b>VALOR ENCARGOS (84.44%):</b>	<b>R\$ 14,93</b>
<b>VALOR UNITÁRIO:</b>	<b>R\$ 99,99</b>
<b>VALOR BDI (24.52%):</b>	<b>R\$ 24,52</b>
<b>VALOR COM BDI:</b>	<b>R\$ 124,51</b>

### 3.10.4. C2284 SOLEIRA DE GRANITO L= 15cm (M)

Material	FONTE	UNID	COEFICIENTE	PREÇO UNITÁRIO	TOTAL
11880 SOLEIRA DE GRANITO DE 15CM	SEINFRA	M	1,00000000	R\$ 74,3200	R\$ 74,3200
<b>TOTAL Material:</b>					<b>R\$ 74,3200</b>

Mão de Obra	FONTE	UNID	COEFICIENTE	PREÇO UNITÁRIO	TOTAL
12391 PEDREIRO	SEINFRA	H	0,50000000	R\$ 24,1600	R\$ 12,0800
12543 SERVENTE	SEINFRA	H	0,25000000	R\$ 18,4600	R\$ 4,6150
<b>TOTAL Mão de Obra:</b>					<b>R\$ 16,6950</b>

Serviço	FONTE	UNID	COEFICIENTE	PREÇO UNITÁRIO	TOTAL
C0197 ARGAMASSA MISTA DE CIMENTO CAL HIDR. E AREIA S/PEN. TRAÇO 1:1:4	SEINFRA	M3	0,00375000	R\$ 710,7800	R\$ 2,6654
<b>TOTAL Serviço:</b>					<b>R\$ 2,6654</b>

<b>VALOR:</b>	<b>R\$ 92,12</b>
<b>VALOR ENCARGOS (84.44%):</b>	<b>R\$ 9,55</b>
<b>VALOR UNITÁRIO:</b>	<b>R\$ 92,12</b>
<b>VALOR BDI (24.52%):</b>	<b>R\$ 22,59</b>
<b>VALOR COM BDI:</b>	<b>R\$ 114,71</b>

## RELATÓRIO ANALÍTICO - COMPOSIÇÕES DE CUSTOS

DATA :



MAESTRE SERVIÇOS E CONSTRUÇÕES LTDA

<b>REFERENTE:</b>	À CONCORRÊNCIA PÚBLICA: CP03/2023-SEDUC/2023.
<b>OBJETO:</b>	REFORMA E AMPLIAÇÃO DAS ESCOLAS E CRECHES: E.E.F. JOÃO DOS ANJOS FONTENELE, E.E.F. FRANCISCO MAMEDE DE BRIT C.E.B. NOSSA SENHORA DA ASSUNÇÃO E C.E.B. PROFESSOR JAIR SIQUEIRA DA SILVA. NO MUNICÍPIO DE VIÇOSA DO CEARÁ-CE.
<b>DADOS DA EMPRESA:</b>	CNPJ: 26.991.913/0001-00 Av. Tabeirão Luiz Nogueira Lima 22, Sala 02 Pedra Fina, Bairro: Zê Humberto. TIANGUIRA - CE CEP: 62.354-510 Contato: (88) 9.9619-0519 E-MAIL: masterservicos1987@gmail.com



### 3.10.5. C1367 FILETE DE GRANITO LARG.= 4cm (M)

Material	FORTE	UNID	COEFICIENTE	PREÇO UNITÁRIO	TOTAL
I0107 AREIA FINA	SEINFRA	M3	0,00150000	R\$ 81,9100	R\$ 0,1229
I0805 CIMENTO PORTLAND	SEINFRA	KG	0,46000000	R\$ 0,7000	R\$ 0,3220
I1165 FILETE DE GRANITO L = 4CM	SEINFRA	M	1,00000000	R\$ 13,2300	R\$ 13,2300
<b>TOTAL Material:</b>					<b>R\$ 13,6749</b>

Mão de Obra	FORTE	UNID	COEFICIENTE	PREÇO UNITÁRIO	TOTAL
I2391 PEDREIRO	SEINFRA	H	0,50000000	R\$ 24,1600	R\$ 12,0800
I2543 SERVENTE	SEINFRA	H	0,20000000	R\$ 18,4600	R\$ 3,6920
<b>TOTAL Mão de Obra:</b>					<b>R\$ 15,7720</b>

<b>VALOR:</b>	<b>R\$ 29,17</b>
<b>VALOR ENCARGOS (84.44%):</b>	<b>R\$ 9,75</b>
<b>VALOR UNITÁRIO:</b>	<b>R\$ 29,17</b>
<b>VALOR BDI (24.52%):</b>	<b>R\$ 7,15</b>
<b>VALOR COM BDI:</b>	<b>R\$ 36,32</b>

### 3.10.6. C3410 CALÇADA DE PROTEÇÃO EM CIMENTADO C/ BASE DE CONCRETO (M2)

Serviço	FORTE	UNID	COEFICIENTE	PREÇO UNITÁRIO	TOTAL
C0055 ALVENARIA DE EMBASAMENTO DE TIJOLO COMUM, C/ARGAMASSA MISTA C/ CAL HIDRATADA	SEINFRA	M3	0,18000000	R\$ 823,8500	R\$ 148,2930
C1213 EMBOÇO C/ ARGAMASSA MISTA DE CIMENTO, CAL HIDRATADA E AREIA S/PENEIRAR TRAÇO 1:2:9 ESP.= 20mm P/ PAREDE	SEINFRA	M2	0,52000000	R\$ 36,5700	R\$ 19,0164
C2784 ESCAVAÇÃO MANUAL SOLO DE 1A.CAT. PROF. ATÉ 1.50m	SEINFRA	M3	0,12000000	R\$ 48,9200	R\$ 5,8704
C1609 LASTRO DE CONCRETO INCLUINDO PREPARO E LANÇAMENTO	SEINFRA	M3	0,07000000	R\$ 641,3300	R\$ 44,8931
C2898 PINTURA HIDRACOR	SEINFRA	M2	0,52000000	R\$ 11,3800	R\$ 5,9176
1915 PISO CIMENTADO C/ ARGAMASSA DE CIMENTO E AREIA S/ PENEIRAR, TRAÇO 1:4, ESP.= 1.5cm	SEINFRA	M2	1,00000000	R\$ 50,7200	R\$ 50,7200
C2921 REATERRO C/COMPACTAÇÃO MANUAL S/CONTROLE, MATERIAL DA VALA	SEINFRA	M3	0,12000000	R\$ 31,3800	R\$ 3,7656
C2121 REBOCO C/ARGAMASSA DE CAL EM PASTA E AREIA PENEIRADA TRAÇO 1:3 ESP=5 mm P/PAREDE	SEINFRA	M2	0,52000000	R\$ 26,0900	R\$ 13,5668
<b>TOTAL Serviço:</b>					<b>R\$ 292,0429</b>

<b>VALOR:</b>	<b>R\$ 289,37</b>
<b>VALOR ENCARGOS (84.44%):</b>	<b>R\$ 111,37</b>
<b>VALOR UNITÁRIO:</b>	<b>R\$ 289,37</b>
<b>VALOR BDI (24.52%):</b>	<b>R\$ 70,95</b>
<b>VALOR COM BDI:</b>	<b>R\$ 360,32</b>

### 3.10.7. C1919 PISO INDUSTRIAL NATURAL ESP.= 12mm, INCLUS. POLIMENTO (EXTERNO) (M2)

Equipamento Custo Horário	FORTE	UNID	COEFICIENTE	PREÇO UNITÁRIO	TOTAL
I0748 MÁQUINA DE POLIR (CHP)	SEINFRA	H	0,80000000	R\$ 1,3700	R\$ 1,0960

# RELATÓRIO ANALÍTICO - COMPOSIÇÕES DE CUSTOS

DATA :



MASTERS SERVIÇOS E CONSTRUÇÕES LTDA

<b>REFERENTE:</b>	A CONCORRÊNCIA PÚBLICA: CP03/2023-SEDUC/2023.
<b>OBJETO:</b>	REFORMA E AMPLIAÇÃO DAS ESCOLAS E CRECHES: E.E.F. JOÃO DOS ANJOS FONTENELE, E.E.F. FRANCISCO MAMEDE DE BRIT C.E.B. NOSSA SENHORA DA ASSUNÇÃO E C.E.B. PROFESSOR JAIR SIQUEIRA DA SILVA. NO MUNICÍPIO DE VIÇOSA DO CEARÁ-CE.
<b>DADOS DA EMPRESA:</b>	CNPJ: 26.991.913/0001-00 Av. Tabellião Luiz Nogueira Lima 22, Sala 02 Pedra Fina, Bairro: Zé Humberto. TIANGUA - CE CEP: 62.354-510 Contato: (88) 9.9619-0519 E-MAIL: mastersservicos1987@gmail.com



TOTAL Equipamento Custo Horário:	R\$ 1,0960
----------------------------------	------------

Material	FONTE	UNID	COEFICIENTE	PREÇO UNITÁRIO	TOTAL
I0034	AGREGADO DE ALTA RESISTÊNCIA PARA PISOS	SEINFRA	KG	21,00000000	R\$ 9,8700
I0108	AREIA GROSSA	SEINFRA	M3	R\$ 117,1900	R\$ 3,5157
I0508	CERA	SEINFRA	KG	R\$ 19,6000	R\$ 1,9600
I0805	CIMENTO PORTLAND	SEINFRA	KG	R\$ 0,7000	R\$ 18,6060
I1101	ESMERIL N.36	SEINFRA	UN	R\$ 44,2100	R\$ 4,4210
I1102	ESMERIL N.60	SEINFRA	UN	R\$ 44,9800	R\$ 2,2490
I1316	JUNTA PLASTICA 'I' 27MM PARA PISOS	SEINFRA	M	R\$ 1,6100	R\$ 4,0250
TOTAL Material:					R\$ 44,6467

Mão de Obra	FONTE	UNID	COEFICIENTE	PREÇO UNITÁRIO	TOTAL
I1227	GRANITEIRO / MARMORISTA	SEINFRA	H	R\$ 24,1600	R\$ 12,0800
I2391	PEDREIRO	SEINFRA	H	R\$ 24,1600	R\$ 28,9920
I2543	SERVENTE	SEINFRA	H	R\$ 18,4600	R\$ 22,1520
TOTAL Mão de Obra:					R\$ 63,2240

VALOR:	R\$ 107,85
VALOR ENCARGOS (84.44%):	R\$ 39,41
VALOR UNITÁRIO:	R\$ 107,85
VALOR BDI (24.52%):	R\$ 26,44
VALOR COM BDI:	R\$ 134,29

### 3.10.8. C1920 PISO INDUSTRIAL NATURAL ESP.= 12mm, INCLUS. POLIMENTO (INTERNO) (M2)

Equipamento Custo Horário	FONTE	UNID	COEFICIENTE	PREÇO UNITÁRIO	TOTAL
I0733	DESEMPENADEIRA ELÉTRICA (CHP)	SEINFRA	H	R\$ 1,9300	R\$ 0,3860
I0748	MÁQUINA DE POLIR (CHP)	SEINFRA	H	R\$ 1,3700	R\$ 0,2740
TOTAL Equipamento Custo Horário:					R\$ 1,4820

Material	FONTE	UNID	COEFICIENTE	PREÇO UNITÁRIO	TOTAL
I0034	AGREGADO DE ALTA RESISTÊNCIA PARA PISOS	SEINFRA	KG	R\$ 0,4700	R\$ 9,8700
I0108	AREIA GROSSA	SEINFRA	M3	R\$ 117,1900	R\$ 3,5157
I0508	CERA	SEINFRA	KG	R\$ 19,6000	R\$ 2,9400
I0805	CIMENTO PORTLAND	SEINFRA	KG	R\$ 0,7000	R\$ 18,6060
I0967	DISCO DE DESBASTE DE 7"	SEINFRA	UN	R\$ 23,3000	R\$ 0,6990
I1101	ESMERIL N.36	SEINFRA	UN	R\$ 44,2100	R\$ 4,4210
I1102	ESMERIL N.60	SEINFRA	UN	R\$ 44,9800	R\$ 2,2490
I1316	JUNTA PLASTICA 'I' 27MM PARA PISOS	SEINFRA	M	R\$ 1,6100	R\$ 4,0250
TOTAL Material:					R\$ 46,3257

Mão de Obra	FONTE	UNID	COEFICIENTE	PREÇO UNITÁRIO	TOTAL
I1227	GRANITEIRO / MARMORISTA	SEINFRA	H	R\$ 24,1600	R\$ 36,2400



## RELATÓRIO ANALÍTICO - COMPOSIÇÕES DE CUSTOS

DATA :



<b>REFERENTE:</b>	À CONCORRÊNCIA PÚBLICA: CP03/2023-SEDUC/2023.
<b>OBJETO:</b>	REFORMA E AMPLIAÇÃO DAS ESCOLAS E CRECHES: E.E.F. JOÃO DOS ANJOS FONTENELE, E.E.F. FRANCISCO MAMEDE DE BRIT C.E.B. NOSSA SENHORA DA ASSUNÇÃO E C.E.B. PROFESSOR JAIR SIQUEIRA DA SILVA. NO MUNICÍPIO DE VIÇOSA DO CEARÁ-CE.
<b>DADOS DA EMPRESA:</b>	CNPJ: 26.991.913/0001-00 Av. Tabelião Luiz Nogueira Lima 22, Sala 02 Pedra Fina, Bairro: Zé Humberto, VIÇOSA DO CEARÁ-CE. CEP: 62.354-510 Contato: (88) 9.9619-0519 E-MAIL: masterservicos1987@gmail.com



I2391	PEDREIRO	SEINFRA	H	1,20000000	R\$ 24,1600	R\$ 28,9972
I2543	SERVENTE	SEINFRA	H	1,20000000	R\$ 18,4600	R\$ 20,1520

TOTAL Mão de Obra: R\$ 67,3840

<b>VALOR:</b>	<b>R\$ 134,04</b>
<b>VALOR ENCARGOS (84.44%):</b>	<b>R\$ 54,47</b>
<b>VALOR UNITÁRIO:</b>	<b>R\$ 134,04</b>
<b>VALOR BDI (24.52%):</b>	<b>R\$ 32,87</b>
<b>VALOR COM BDI:</b>	<b>R\$ 166,91</b>

### 3.10.9. 92398 EXECUÇÃO DE PAVIMENTO EM PISO INTERTRAVADO, COM BLOCO RETANGULAR COR NATURAL DE 20 X 10 CM, ESPESSURA 8 CM AF\_10/2022 (M2)

Equipamento Custo Horário		FONTES	UNID	COEFICIENTE	PREÇO UNITÁRIO	TOTAL
91285	CORTADORA DE PISO COM MOTOR 4 TEMPOS A GASOLINA, POTÊNCIA DE 13 HP, COM DISCO DE CORTE DIAMANTADO SEGMENTADO PARA CONCRETO, DIÂMETRO DE 350 MM, FURO DE 1" (14 X 1") - CHI DIURNO. AF_08/2015	SINAPI	CHI	0,12780000	R\$ 1,01	R\$ 0,12
91283	CORTADORA DE PISO COM MOTOR 4 TEMPOS A GASOLINA, POTÊNCIA DE 13 HP, COM DISCO DE CORTE DIAMANTADO SEGMENTADO PARA CONCRETO, DIÂMETRO DE 350 MM, FURO DE 1" (14 X 1") - CHP DIURNO. AF_08/2015	SINAPI	CHP	0,00380000	R\$ 10,90	R\$ 0,04
91278	PLACA VIBRATÓRIA REVERSÍVEL COM MOTOR 4 TEMPOS A GASOLINA, FORÇA CENTRÍFUGA DE 25 KN (2500 KGF), POTÊNCIA 5,5 CV - CHI DIURNO. AF_08/2015	SINAPI	CHI	0,12610000	R\$ 0,58	R\$ 0,07
91277	PLACA VIBRATÓRIA REVERSÍVEL COM MOTOR 4 TEMPOS A GASOLINA, FORÇA CENTRÍFUGA DE 25 KN (2500 KGF), POTÊNCIA 5,5 CV - CHP DIURNO. AF_08/2015	SINAPI	CHP	0,00550000	R\$ 9,95	R\$ 0,05
TOTAL Equipamento Custo Horário:						R\$ 0,28

Material		FONTES	UNID	COEFICIENTE	PREÇO UNITÁRIO	TOTAL
00000370	AREIA MEDIA - POSTO JAZIDA/FORNECEDOR (RETIRADO NA JAZIDA, SEM TRANSPORTE)	SINAPI	M3	0,05680000	R\$ 137,20	R\$ 7,79
00036170	BLOQUETE/PISO INTERTRAVADO DE CONCRETO - MODELO O N D A / 1 6 FACES/RETANGULAR/TIJOLINHO/PAVER/HOLANDES/PARALELEPIPEDO, *22 CM X 11* CM, E = 8 CM, RESISTENCIA DE 35 MPA (NBR 9781), COR NATURAL	SINAPI	M2	1,00410000	R\$ 51,40	R\$ 51,61
00004741	PO DE PEDRA (POSTO PEDREIRA/FORNECEDOR, SEM FRETE)	SINAPI	M3	0,00980000	R\$ 97,43	R\$ 0,95
TOTAL Material:						R\$ 60,35

Mão de Obra com Encargos Complementares		FONTES	UNID	COEFICIENTE	PREÇO UNITÁRIO	TOTAL
88260	CALCETEIRO COM ENCARGOS COMPLEMENTARES	SINAPI	H	0,26320000	R\$ 24,28	R\$ 6,39
88316	SERVENTE COM ENCARGOS COMPLEMENTARES	SINAPI	H	0,26320000	R\$ 18,62	R\$ 4,90
TOTAL Mão de Obra com Encargos Complementares:						R\$ 11,29

<b>VALOR:</b>	<b>R\$ 70,68</b>
<b>VALOR ENCARGOS (84.44%):</b>	<b>R\$ 2,19</b>
<b>VALOR UNITÁRIO:</b>	<b>R\$ 70,68</b>
<b>VALOR BDI (24.52%):</b>	<b>R\$ 17,33</b>
<b>VALOR COM BDI:</b>	<b>R\$ 88,01</b>

## RELATÓRIO ANALÍTICO - COMPOSIÇÕES DE CUSTOS

DATA :



SERVIÇOS E CONSTRUÇÕES LTDA



<b>REFERENTE:</b>	A CONCORRÊNCIA PÚBLICA: CP03/2023-SEDUC/2023.
<b>OBJETO:</b>	REFORMA E AMPLIAÇÃO DAS ESCOLAS E CRECHES: E.E.F. JOÃO DOS ANJOS FONTENELE, E.E.F. FRANCISCO MAMEDE DE BRIT C.E.B. NOSSA SENHORA DA ASSUNÇÃO E C.E.B. PROFESSOR JAIR SIQUEIRA DA SILVA. NO MUNICÍPIO DE VIÇOSA DO CEARÁ-CE.
<b>DADOS DA EMPRESA:</b>	CNPJ: 26.991.913/0001-00 Av. Tabellião Luiz Nogueira Lima 22, Sala 02 Pedra Fina, Bairro: Zé Humberto. TIANGUA - CE CEP: 62.354-510 Contato: (88) 9.9619-0519 E-MAIL: masterservicos1987@gmail.com

### 3.1.1. C1208 EMASSAMENTO DE PAREDES INTERNAS 2 DEMÃOS C/MASSA DE PVA (M2)

Material	FONTE	UNID	COEFICIENTE	PREÇO UNITÁRIO	TOTAL
I1347	LIXA PARA MADEIRA/MASSA	SEINFRA UN	0,40000000	R\$ 0,6900	R\$ 0,2760
I1513	MASSA CORRIDA A BASE DE PVA	SEINFRA KG	0,70000000	R\$ 2,0800	R\$ 1,4560
<b>TOTAL Material:</b>					<b>R\$ 1,7320</b>

Mão de Obra	FONTE	UNID	COEFICIENTE	PREÇO UNITÁRIO	TOTAL
I0045	AJUDANTE DE PINTOR	SEINFRA H	0,20000000	R\$ 19,1000	R\$ 3,8200
I2395	PINTOR	SEINFRA H	0,30000000	R\$ 24,1600	R\$ 7,2480
<b>TOTAL Mão de Obra:</b>					<b>R\$ 11,0680</b>

<b>VALOR:</b>	<b>R\$ 15,89</b>
<b>VALOR ENCARGOS (84.44%):</b>	<b>R\$ 6,96</b>
<b>VALOR UNITÁRIO:</b>	<b>R\$ 12,76</b>
<b>VALOR BDI (24.52%):</b>	<b>R\$ 3,13</b>
<b>VALOR COM BDI:</b>	<b>R\$ 15,89</b>

### 3.1.1.2. C1617 LATEX TRÊS DEMÃOS EM PAREDES INTERNAS S/MASSA (M2)

Material	FONTE	UNID	COEFICIENTE	PREÇO UNITÁRIO	TOTAL
I1490	LÍQUIDO SELADOR PARA PINTURA LATEX	SEINFRA L	0,12000000	R\$ 11,8400	R\$ 1,4208
I1347	LIXA PARA MADEIRA/MASSA	SEINFRA UN	0,25000000	R\$ 0,6900	R\$ 0,1725
I2096	TINTA LATEX	SEINFRA L	0,24000000	R\$ 17,8600	R\$ 4,2864
<b>TOTAL Material:</b>					<b>R\$ 5,8797</b>

Mão de Obra	FONTE	UNID	COEFICIENTE	PREÇO UNITÁRIO	TOTAL
I0045	AJUDANTE DE PINTOR	SEINFRA H	0,40000000	R\$ 19,1000	R\$ 7,6400
I2395	PINTOR	SEINFRA H	0,50000000	R\$ 24,1600	R\$ 12,0800
<b>TOTAL Mão de Obra:</b>					<b>R\$ 19,7200</b>

<b>VALOR:</b>	<b>R\$ 25,48</b>
<b>VALOR ENCARGOS (84.44%):</b>	<b>R\$ 12,38</b>
<b>VALOR UNITÁRIO:</b>	<b>R\$ 25,48</b>
<b>VALOR BDI (24.52%):</b>	<b>R\$ 6,25</b>
<b>VALOR COM BDI:</b>	<b>R\$ 31,73</b>

### 3.1.1.3. C1207 EMASSAMENTO DE PAREDES EXTERNAS 2 DEMÃOS C/MASSA ACRÍLICA (M2)

Material	FONTE	UNID	COEFICIENTE	PREÇO UNITÁRIO	TOTAL
I1347	LIXA PARA MADEIRA/MASSA	SEINFRA UN	0,50000000	R\$ 0,6900	R\$ 0,3450
I1511	MASSA ACRILICA PARA PINTURA LATEX	SEINFRA KG	0,70000000	R\$ 3,7300	R\$ 2,6110
<b>TOTAL Material:</b>					<b>R\$ 2,9560</b>

Mão de Obra	FONTE	UNID	COEFICIENTE	PREÇO UNITÁRIO	TOTAL
-------------	-------	------	-------------	----------------	-------

# RELATÓRIO ANALÍTICO - COMPOSIÇÕES DE CUSTOS

DATA :



<b>REFERENTE:</b>	À CONCORRÊNCIA PÚBLICA: CP03/2023-SEDUC/2023.
<b>OBJETO:</b>	REFORMA E AMPLIAÇÃO DAS ESCOLAS E CRECHES: E.E.F. JOÃO DOS ANJOS FONTENELE, E.E.F. FRANCISCO MAMEDE DE BRIT C.E.B. NOSSA SENHORA DA ASSUNÇÃO E C.E.B. PROFESSOR JAIR SIQUEIRA DA SILVA. NO MUNICÍPIO DE VIÇOSA DO CEARÁ-CE.
<b>DADOS DA EMPRESA:</b>	CNPJ: 26.991.913/0001-00 Av. Tabelião Luiz Nogueira Lima 22, Sala 02 Pedra Fina, Bairro: Zé Humberto, TIANGUA - CE CEP: 62.354-510 Contato: (88) 9.9619-0519 E-MAIL: mastersservicos1987@gmail.com



Código	Descrição	Fonte	Unid	Coeficiente	Preço Unitário	Total
I0045	AJUDANTE DE PINTOR	SEINFRA	H	0,25000000	R\$ 19,1000	R\$ 4,7750
I2395	PINTOR	SEINFRA	H	0,35000000	R\$ 24,1600	R\$ 8,4560
<b>TOTAL Mão de Obra:</b>						<b>R\$ 13,2310</b>
<b>VALOR:</b>						<b>R\$ 16,13</b>
<b>VALOR ENCARGOS (84.44%):</b>						<b>R\$ 8,32</b>
<b>VALOR UNITÁRIO:</b>						<b>R\$ 16,13</b>
<b>VALOR BDI (24.52%):</b>						<b>R\$ 3,96</b>
<b>VALOR COM BDI:</b>						<b>R\$ 20,09</b>

### 3.11.4. C1616 LATEX TRÊS DEMÃOS EM PAREDES EXTERNAS S/MASSA (M2)

Material	Descrição	Fonte	Unid	Coeficiente	Preço Unitário	Total
I0035	AGUARRÁS MINERAL	SEINFRA	L	0,05000000	R\$ 19,8800	R\$ 0,9940
I1488	LÍQUIDO PREPARADOR DE SUPERFÍCIES	SEINFRA	L	0,12000000	R\$ 12,5200	R\$ 1,5024
I1347	LIXA PARA MADEIRA/MASSA	SEINFRA	UN	0,25000000	R\$ 0,6900	R\$ 0,1725
I2097	TINTA LATEX ACRÍLICA	SEINFRA	L	0,24000000	R\$ 21,7600	R\$ 5,2224
<b>TOTAL Material:</b>						<b>R\$ 7,8913</b>

Mão de Obra	Descrição	Fonte	Unid	Coeficiente	Preço Unitário	Total
I0045	AJUDANTE DE PINTOR	SEINFRA	H	0,40000000	R\$ 19,1000	R\$ 7,6400
I2395	PINTOR	SEINFRA	H	0,50000000	R\$ 24,1600	R\$ 12,0800
<b>TOTAL Mão de Obra:</b>						<b>R\$ 19,7200</b>
<b>VALOR:</b>						<b>R\$ 27,45</b>
<b>VALOR ENCARGOS (84.44%):</b>						<b>R\$ 12,33</b>
<b>VALOR UNITÁRIO:</b>						<b>R\$ 27,45</b>
<b>VALOR BDI (24.52%):</b>						<b>R\$ 6,73</b>
<b>VALOR COM BDI:</b>						<b>R\$ 34,18</b>

### 3.11.5. 88488 PINTURA LÁTEX ACRÍLICA PREMIUM, APLICAÇÃO MANUAL EM TETO, DUAS DEMÃOS. AF\_04/2023 (M2)

Material	Descrição	Fonte	Unid	Coeficiente	Preço Unitário	Total
00007356	TINTA LATEX ACRILICA PREMIUM, COR BRANCO FOSCO	SINAPI	L	0,22850000	R\$ 17,66	R\$ 4,03
<b>TOTAL Material:</b>						<b>R\$ 4,03</b>

Mão de Obra com Encargos Complementares	Descrição	Fonte	Unid	Coeficiente	Preço Unitário	Total
88310	PINTOR COM ENCARGOS COMPLEMENTARES	SINAPI	H	0,22700000	R\$ 25,68	R\$ 5,82
88316	SERVENTE COM ENCARGOS COMPLEMENTARES	SINAPI	H	0,07570000	R\$ 18,62	R\$ 1,40
<b>TOTAL Mão de Obra com Encargos Complementares:</b>						<b>R\$ 7,22</b>
<b>VALOR:</b>						<b>R\$ 11,17</b>
<b>VALOR ENCARGOS (84.44%):</b>						<b>R\$ 2,07</b>
<b>VALOR UNITÁRIO:</b>						<b>R\$ 11,17</b>
<b>VALOR BDI (24.52%):</b>						<b>R\$ 2,74</b>

## RELATÓRIO ANALÍTICO - COMPOSIÇÕES DE CUSTOS

DATA :

<b>REFERENTE:</b>	A CONCORRÊNCIA PÚBLICA: CP03/2023-SEDUC/2023.
<b>OBJETO:</b>	REFORMA E AMPLIAÇÃO DAS ESCOLAS E CRECHES: E.E.F. JOÃO DOS ANJOS FONTENELE, E.E.F. FRANCISCO MAMEDE DE BRIT C.E.B. NOSSA SENHORA DA ASSUNÇÃO E C.E.B. PROFESSOR JAIR SIQUEIRA DA SILVA. NO MUNICÍPIO DE VIÇOSA DO CEARÁ-CE.
<b>DADOS DA EMPRESA:</b>	CNPJ: 26.991.913/0001-00 Av. Tabellão Luiz Nogueira Lima 22, Sala 02 Pedra Fina, Bairro: Zé Humberto. TIANGUA - CE CEP: 62.354-510 Contato: (88) 9.9619-0519 E-MAIL: masterservicos1987@gmail.com



<b>VALOR COM BDI:</b>	<b>R\$ 13,91</b>
-----------------------	------------------

### 3.11.6. C1276 MASSAMENTO DE ESQUADRIAS DE MADEIRA P/TINTA ÓLEO OU ESMALTE 2 DEMÃOS (M2)

Material	FORTE	UNID	COEFICIENTE	PREÇO UNITÁRIO	TOTAL
11347 LIXA PARA MADEIRA/MASSA	SEINFRA	UN	0,50000000	R\$ 0,6900	R\$ 0,3450
11512 MASSA CORRIDA A BASE DE OLEO	SEINFRA	KG	0,45000000	R\$ 7,1100	R\$ 3,1995
<b>TOTAL Material:</b>					<b>R\$ 3,5445</b>

Mão de Obra	FORTE	UNID	COEFICIENTE	PREÇO UNITÁRIO	TOTAL
10045 AJUDANTE DE PINTOR	SEINFRA	H	0,30000000	R\$ 19,1000	R\$ 5,7300
12395 PINTOR	SEINFRA	H	0,35000000	R\$ 24,1600	R\$ 8,4560
<b>TOTAL Mão de Obra:</b>					<b>R\$ 14,1860</b>

<b>VALOR:</b>	<b>R\$ 17,65</b>
<b>VALOR ENCARGOS (84.44%):</b>	<b>R\$ 8,91</b>
<b>VALOR UNITÁRIO:</b>	<b>R\$ 17,65</b>
<b>VALOR BDI (24.52%):</b>	<b>R\$ 4,33</b>
<b>VALOR COM BDI:</b>	<b>R\$ 21,98</b>

### 3.11.7. C1280 ESMALTE DUAS DEMÃOS EM ESQUADRIAS DE MADEIRA (M2)

Material	FORTE	UNID	COEFICIENTE	PREÇO UNITÁRIO	TOTAL
10035 AGUARRÁS MINERAL	SEINFRA	L	0,04000000	R\$ 19,8800	R\$ 0,7952
11100 ESMALTE SINTETICO	SEINFRA	L	0,16000000	R\$ 31,2400	R\$ 4,9984
11199 FUNDO BRANCO FOSCO NIVELADOR P/ MADEIRAS	SEINFRA	L	0,13000000	R\$ 15,8600	R\$ 2,0618
11347 LIXA PARA MADEIRA/MASSA	SEINFRA	UN	0,40000000	R\$ 0,6900	R\$ 0,2760
<b>TOTAL Material:</b>					<b>R\$ 8,1314</b>

Mão de Obra	FORTE	UNID	COEFICIENTE	PREÇO UNITÁRIO	TOTAL
10045 AJUDANTE DE PINTOR	SEINFRA	H	0,35000000	R\$ 19,1000	R\$ 6,6850
12395 PINTOR	SEINFRA	H	0,40000000	R\$ 24,1600	R\$ 9,6640
<b>TOTAL Mão de Obra:</b>					<b>R\$ 16,3490</b>

<b>VALOR:</b>	<b>R\$ 24,31</b>
<b>VALOR ENCARGOS (84.44%):</b>	<b>R\$ 10,20</b>
<b>VALOR UNITÁRIO:</b>	<b>R\$ 24,31</b>
<b>VALOR BDI (24.52%):</b>	<b>R\$ 5,96</b>
<b>VALOR COM BDI:</b>	<b>R\$ 30,27</b>

### 3.11.8. C1279 ESMALTE DUAS DEMÃOS EM ESQUADRIAS DE FERRO (M2)

Material	FORTE	UNID	COEFICIENTE	PREÇO UNITÁRIO	TOTAL
10035 AGUARRÁS MINERAL	SEINFRA	L	0,03000000	R\$ 19,8800	R\$ 0,5964
11100 ESMALTE SINTETICO	SEINFRA	L	0,16000000	R\$ 31,2400	R\$ 4,9984



## RELATÓRIO ANALÍTICO - COMPOSIÇÕES DE CUSTOS

DATA :



MASTERS SERVIÇOS E CONSTRUÇÕES LTDA

<b>REFERENTE:</b>	À CONCORRÊNCIA PÚBLICA: CP03/2023-SEDUC/2023.
<b>OBJETO:</b>	REFORMA E AMPLIAÇÃO DAS ESCOLAS E CRECHES: E.E.F. JOÃO DOS ANJOS FONTENELE, E.E.F. FRANCISCO MAMEDE DE BRIT C.E.B. NOSSA SENHORA DA ASSUNÇÃO E C.E.B. PROFESSOR JAIR SIQUEIRA DA SILVA. NO MUNICÍPIO DE VIÇOSA DO CEARÁ-CE.
<b>DADOS DA EMPRESA:</b>	CNPJ: 26.991.913/0001-00 Av. Tabelaio Luiz Nogueira Lima 22, Sala 02 Pedra Fina, Bairro: Zé Humberto, TIANGUA CEP: 62.354-510 Contato: (88) 9.9619-0519 E-MAIL: masterservicos1987@gmail.com

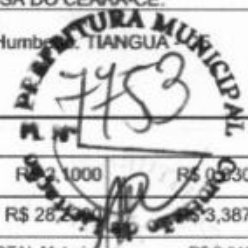

Material	Descrição	Fonte	Unid	Coefficiente	Preço Unitário	Total
I1346	LIXA PARA FERRO	SEINFRA	UN	0,30000000	R\$ 2,1000	R\$ 0,6300
I2293	ZARCÃO	SEINFRA	L	0,12000000	R\$ 28,2000	R\$ 3,3876
<b>TOTAL Material:</b>						<b>R\$ 9,6124</b>

Mão de Obra	Fonte	Unid	Coefficiente	Preço Unitário	Total	
I0045	AJUDANTE DE PINTOR	SEINFRA	H	0,80000000	R\$ 19,1000	R\$ 15,2800
I2395	PINTOR	SEINFRA	H	0,80000000	R\$ 24,1600	R\$ 19,3280
<b>TOTAL Mão de Obra:</b>					<b>R\$ 34,6080</b>	

<b>VALOR:</b>	<b>R\$ 44,02</b>
<b>VALOR ENCARGOS (84.44%):</b>	<b>R\$ 21,77</b>
<b>VALOR UNITÁRIO:</b>	<b>R\$ 44,02</b>
<b>VALOR BDI (24.52%):</b>	<b>R\$ 10,79</b>
<b>VALOR COM BDI:</b>	<b>R\$ 54,81</b>

### 3.11.9. C1621 LETREIRO - LETRA EM PAREDES (UN)

Material	Fonte	Unid	Coefficiente	Preço Unitário	Total	
I1490	LÍQUIDO SELADOR PARA PINTURA LATEX	SEINFRA	L	0,07000000	R\$ 11,8400	R\$ 0,8288
I1347	LIXA PARA MADEIRA/MASSA	SEINFRA	UN	0,50000000	R\$ 0,6900	R\$ 0,3450
I1513	MASSA CORRIDA A BASE DE PVA	SEINFRA	KG	0,30000000	R\$ 2,0800	R\$ 0,6240
I2096	TINTA LATEX	SEINFRA	L	0,08000000	R\$ 17,8600	R\$ 1,4288
<b>TOTAL Material:</b>					<b>R\$ 3,2266</b>	

Mão de Obra	Fonte	Unid	Coefficiente	Preço Unitário	Total	
I0045	AJUDANTE DE PINTOR	SEINFRA	H	0,25000000	R\$ 19,1000	R\$ 4,7750
I2395	PINTOR	SEINFRA	H	0,35000000	R\$ 24,1600	R\$ 8,4560
<b>TOTAL Mão de Obra:</b>					<b>R\$ 13,2310</b>	

<b>VALOR:</b>	<b>R\$ 16,39</b>
<b>VALOR ENCARGOS (84.44%):</b>	<b>R\$ 8,31</b>
<b>VALOR UNITÁRIO:</b>	<b>R\$ 16,39</b>
<b>VALOR BDI (24.52%):</b>	<b>R\$ 4,02</b>
<b>VALOR COM BDI:</b>	<b>R\$ 20,41</b>

### 3.11.10. 102217 PINTURA TINTA DE ACABAMENTO (PIGMENTADA) A ÓLEO EM MADEIRA, 2 DEMÃOS. AF\_01/2021 (M2)

Material	Fonte	Unid	Coefficiente	Preço Unitário	Total	
00005318	DILUENTE AGUARRAS	SINAPI	L	0,02130000	R\$ 19,88	R\$ 0,42
00043776	TINTA A OLEO BRILHANTE, PARA MADEIRAS E METAIS	SINAPI	L	0,21300000	R\$ 25,21	R\$ 5,36
<b>TOTAL Material:</b>					<b>R\$ 5,78</b>	

Mão de Obra com Encargos Complementares	Fonte	Unid	Coefficiente	Preço Unitário	Total	
88310	PINTOR COM ENCARGOS COMPLEMENTARES	SINAPI	H	0,38050000	R\$ 25,68	R\$ 9,77
<b>TOTAL Mão de Obra com Encargos Complementares:</b>					<b>R\$ 9,77</b>	

## RELATÓRIO ANALÍTICO - COMPOSIÇÕES DE CUSTOS

DATA :



MASTERS SERVIÇOS E CONSTRUÇÕES LTDA

<b>REFERENTE:</b>	A CONCORRÊNCIA PÚBLICA: CP03/2023-SEDUC/2023.
<b>OBJETO:</b>	REFORMA E AMPLIAÇÃO DAS ESCOLAS E CRECHES: E.E.F. JOÃO DOS ANJOS FONTENELE, E.E.F. FRANCISCO MAMEDE DE BRIT C.E.B. NOSSA SENHORA DA ASSUNÇÃO E C.E.B. PROFESSOR JAIR SIQUEIRA DA SILVA. NO MUNICÍPIO DE VIÇOSA DO CEARÁ-CE.
<b>DADOS DA EMPRESA:</b>	CNPJ: 26.991.913/0001-00 Av. Tabellião Luiz Nogueira Lima 22, Sala 02 Pedra Fina, Bairro: Zé Humberto. TIANGUA - CE CEP: 62.354-510 Contato: (88) 9.9619-0519 E-MAIL: mastersservicos1987@gmail.com



<b>VALOR:</b>	<b>R\$ 15,43</b>
<b>VALOR ENCARGOS (84.44%):</b>	<b>R\$ 2,84</b>
<b>VALOR UNITÁRIO:</b>	<b>R\$ 15,43</b>
<b>VALOR BDI (24.52%):</b>	<b>R\$ 3,78</b>
<b>VALOR COM BDI:</b>	<b>R\$ 19,21</b>

### 3.11.11. C1910 PINTURA P/PISO À BASE LATEX ACRÍLICO, TIPO "NOVACOR" (M2)

Material	FONTE	UNID	COEFICIENTE	PREÇO UNITÁRIO	TOTAL	
I0154	ÁCIDO MURIÁTICO	SEINFRA	L	0,08000000	R\$ 6,8000	R\$ 0,5440
I2097	TINTA LATEX ACRÍLICA	SEINFRA	L	0,25000000	R\$ 21,7600	R\$ 5,4400
<b>TOTAL Material:</b>					<b>R\$ 5,9840</b>	

Mão de Obra	FONTE	UNID	COEFICIENTE	PREÇO UNITÁRIO	TOTAL	
I2395	PINTOR	SEINFRA	H	0,50000000	R\$ 24,1600	R\$ 12,0800
I2543	SERVENTE	SEINFRA	H	0,40000000	R\$ 18,4600	R\$ 7,3840
<b>TOTAL Mão de Obra:</b>					<b>R\$ 19,4640</b>	

<b>VALOR:</b>	<b>R\$ 25,32</b>
<b>VALOR ENCARGOS (84.44%):</b>	<b>R\$ 12,38</b>
<b>VALOR UNITÁRIO:</b>	<b>R\$ 25,32</b>
<b>VALOR BDI (24.52%):</b>	<b>R\$ 6,21</b>
<b>VALOR COM BDI:</b>	<b>R\$ 31,53</b>

### 3.12.1. C3506 GUARDA CORPO C/ CORRIMÃO EM TUBO DE AÇO GALVANIZADO 2" (M)

Material	FONTE	UNID	COEFICIENTE	PREÇO UNITÁRIO	TOTAL	
I0876	COTOVELO AÇO GALVANIZADO DE 2"	SEINFRA	UN	0,20000000	R\$ 54,5900	R\$ 10,9180
I6234	CRUZETA AÇO GALVANIZADO 2"	SEINFRA	UN	0,40000000	R\$ 115,8700	R\$ 46,3480
I1950	TE AÇO GALVANIZADO DE 2'	SEINFRA	UN	0,60000000	R\$ 72,5800	R\$ 43,5480
I2171	TUBO AÇO GALVANIZADO DE 50MM (2')	SEINFRA	M	2,70000000	R\$ 71,4000	R\$ 192,7800
<b>TOTAL Material:</b>					<b>R\$ 293,5940</b>	

Mão de Obra	FONTE	UNID	COEFICIENTE	PREÇO UNITÁRIO	TOTAL	
I0121	ARMADOR/FERREIRO	SEINFRA	H	1,30000000	R\$ 24,1600	R\$ 31,4080
I2391	PEDREIRO	SEINFRA	H	1,30000000	R\$ 24,1600	R\$ 31,4080
<b>TOTAL Mão de Obra:</b>					<b>R\$ 62,8160</b>	

<b>VALOR:</b>	<b>R\$ 350,44</b>
<b>VALOR ENCARGOS (84.44%):</b>	<b>R\$ 33,28</b>
<b>VALOR UNITÁRIO:</b>	<b>R\$ 350,44</b>
<b>VALOR BDI (24.52%):</b>	<b>R\$ 85,93</b>
<b>VALOR COM BDI:</b>	<b>R\$ 436,37</b>

## RELATÓRIO ANALÍTICO - COMPOSIÇÕES DE CUSTOS

DATA :



MASTER SERVIÇOS E CONSTRUÇÕES LTDA

<b>REFERENTE:</b>	À CONCORRÊNCIA PÚBLICA: CP03/2023-SEDUC/2023.
<b>OBJETO:</b>	REFORMA E AMPLIAÇÃO DAS ESCOLAS E CRECHES: E.E.F. JOÃO DOS ANJOS FONTENELE, E.E.F. FRANCISCO MAMEDE DE BRIT C.E.B. NOSSA SENHORA DA ASSUNÇÃO E C.E.B. PROFESSOR JAIR SIQUEIRA DA SILVA. NO MUNICÍPIO DE VIÇOSA DO CEARÁ-CE.
<b>DADOS DA EMPRESA:</b>	CNPJ: 26.991.913/0001-00 Av. Tabelião Luiz Nogueira Lima 22, Sala 02 Pedra Fina, Bairro: Zé Humberto. TIANGUA - CE CEP: 62.354-510 Contato: (88) 9.9619-0519 E-MAIL: masterservicos1987@gmail.com



### 3.12.2. C4070 DIVISÓRIA DE GRANITO CINZA E=2cm (M2)

Material	FORTE	UNID	COEFICIENTE	PREÇO UNITÁRIO	TOTAL
I0108 AREIA GROSSA	SEINFRA	M3	0,00400000	R\$ 117,1900	R\$ 0,4688
I0799 CIMENTO BRANCO	SEINFRA	KG	0,70000000	R\$ 4,1000	R\$ 2,8700
I0805 CIMENTO PORTLAND	SEINFRA	KG	1,60000000	R\$ 0,7000	R\$ 1,1200
I7895 DIVISÓRIA DE GRANITO CINZA E=2cm	SEINFRA	M2	1,00000000	R\$ 309,7300	R\$ 309,7300
I1621 PERFIL BATENTE DE AÇO (14/24)X44MM CHAPA 20 (DIVISÓRIA)	SEINFRA	KG	1,30000000	R\$ 3,9500	R\$ 5,1350
<b>TOTAL Material:</b>					<b>R\$ 319,3238</b>

Mão de Obra	FORTE	UNID	COEFICIENTE	PREÇO UNITÁRIO	TOTAL
I2391 PEDREIRO	SEINFRA	H	2,40000000	R\$ 24,1600	R\$ 57,9840
I2543 SERVENTE	SEINFRA	H	4,80000000	R\$ 18,4600	R\$ 88,6080
<b>TOTAL Mão de Obra:</b>					<b>R\$ 146,5920</b>

<b>VALOR:</b>	<b>R\$ 459,39</b>
<b>VALOR ENCARGOS (84.44%):</b>	<b>R\$ 89,19</b>
<b>VALOR UNITÁRIO:</b>	<b>R\$ 459,39</b>
<b>VALOR BDI (24.52%):</b>	<b>R\$ 112,64</b>
<b>VALOR COM BDI:</b>	<b>R\$ 572,03</b>

### 3.12.3. C1359 EXTINTOR DE GÁS CARBÔNICO OU PÓ QUÍMICO DE 4 OU 6KG (UN)

Material	FORTE	UNID	COEFICIENTE	PREÇO UNITÁRIO	TOTAL
I1145 EXTINTOR CO2 DE 6 KG	SEINFRA	UN	1,00000000	R\$ 823,2000	R\$ 823,2000
I1566 PARAFUSO - 8MM COM BUCHA PLASTICA	SEINFRA	UN	2,00000000	R\$ 0,8800	R\$ 1,7600
<b>TOTAL Material:</b>					<b>R\$ 824,9600</b>

Mão de Obra	FORTE	UNID	COEFICIENTE	PREÇO UNITÁRIO	TOTAL
I0043 AJUDANTE DE ENCANADOR	SEINFRA	H	0,40000000	R\$ 19,1000	R\$ 7,6400
I2320 ENCANADOR	SEINFRA	H	0,40000000	R\$ 23,4800	R\$ 9,3920
<b>TOTAL Mão de Obra:</b>					<b>R\$ 17,0320</b>

<b>VALOR:</b>	<b>R\$ 825,15</b>
<b>VALOR ENCARGOS (84.44%):</b>	<b>-R\$ 6,13</b>
<b>VALOR UNITÁRIO:</b>	<b>R\$ 825,15</b>
<b>VALOR BDI (24.52%):</b>	<b>R\$ 202,33</b>
<b>VALOR COM BDI:</b>	<b>R\$ 1.027,48</b>

### 3.12.4. C4756 PRATELEIRA DE GRANITO CINZA ESP.=2CM (M2)

Material	FORTE	UNID	COEFICIENTE	PREÇO UNITÁRIO	TOTAL
I0108 AREIA GROSSA	SEINFRA	M3	0,00200000	R\$ 117,1900	R\$ 0,2344
I0805 CIMENTO PORTLAND	SEINFRA	KG	2,30000000	R\$ 0,7000	R\$ 1,6100
I1659 GRANITO POLIDO CINZA E=2cm	SEINFRA	M2	1,00000000	R\$ 266,2600	R\$ 266,2600

## RELATÓRIO ANALÍTICO - COMPOSIÇÕES DE CUSTOS

DATA :



MASTERS SERVIÇOS E CONSTRUÇÕES LTDA

<b>REFERENTE:</b>	À CONCORRÊNCIA PÚBLICA: CP03/2023-SEDUC/2023.
<b>OBJETO:</b>	REFORMA E AMPLIAÇÃO DAS ESCOLAS E CRECHES: E.E.F. JOÃO DOS ANJOS FONTENELE, E.E.F. FRANCISCO MAMEDE DE BRIT C.E.B. NOSSA SENHORA DA ASSUNÇÃO E C.E.B. PROFESSOR JAIR SIQUEIRA DA SILVA. NO MUNICÍPIO DE VIÇOSA DO CEARÁ-CE.
<b>DADOS DA EMPRESA:</b>	CNPJ: 26.991.913/0001-00 Av. Tabeião Luiz Nogueira Lima 22, Sala 02 Pedra Fina, Bairro: Zé Humberto. TIANGUA - CE CEP: 62.354-510 Contato: (88) 9.9619-0519 E-MAIL: mastersservicos1987@gmail.com

TOTAL Material:	R\$ 268,1044
-----------------	--------------

Mão de Obra		FORTE	UNID	COEFICIENTE	PREÇO UNITÁRIO	TOTAL
I2391	PEDREIRO	SEINFRA	H	0,50000000	R\$ 24,1600	R\$ 12,0800
I2543	SERVEnte	SEINFRA	H	0,75000000	R\$ 18,4600	R\$ 13,8450
TOTAL Mão de Obra:						R\$ 25,9250



VALOR:	R\$ 288,54
VALOR ENCARGOS (84.44%):	R\$ 11,35
VALOR UNITÁRIO:	R\$ 288,54
VALOR BDI (24.52%):	R\$ 70,75
VALOR COM BDI:	R\$ 359,29

### 3.12.5. C1901 PEÇAS PRÉ- MOLDADAS (PM) DE CONCRETO, ESP.= 5cm (M2)

Equipamento Custo Horário		FORTE	UNID	COEFICIENTE	PREÇO UNITÁRIO	TOTAL
I0682	BETONEIRA ELÉTRICA 580L (CHP)	SEINFRA	H	0,04000000	R\$ 25,1000	R\$ 1,0040
TOTAL Equipamento Custo Horário:						R\$ 1,0040

Material		FORTE	UNID	COEFICIENTE	PREÇO UNITÁRIO	TOTAL
I0163	AÇO CA-50	SEINFRA	KG	38,15000000	R\$ 6,9600	R\$ 265,5240
I0103	ARAME RECOZIDO N.18 BWG	SEINFRA	KG	0,75000000	R\$ 16,2000	R\$ 12,1500
I0108	AREIA GROSSA	SEINFRA	M3	0,03000000	R\$ 117,1900	R\$ 3,5157
I0280	BRITA	SEINFRA	M3	0,04000000	R\$ 98,4900	R\$ 3,9396
I0526	CHAPA COMPENSADO PLASTIFICADO 12MM (1.22 X 2.44M)	SEINFRA	M2	1,25000000	R\$ 68,2500	R\$ 85,3125
I0805	CIMENTO PORTLAND	SEINFRA	KG	18,04000000	R\$ 0,7000	R\$ 12,6280
I1728	PREGO 18X27 (2.1/2" X 10) (APROXIMADAMENTE 198UN/KG)	SEINFRA	KG	0,10000000	R\$ 13,9200	R\$ 1,3920
TOTAL Material:						R\$ 384,4618

Mão de Obra		FORTE	UNID	COEFICIENTE	PREÇO UNITÁRIO	TOTAL
I0041	AJUDANTE DE CARPINTEIRO	SEINFRA	H	1,10000000	R\$ 19,1000	R\$ 21,0100
I0121	ARMADOR/FERREIRO	SEINFRA	H	1,50000000	R\$ 24,1600	R\$ 36,2400
I2543	SERVEnte	SEINFRA	H	0,50000000	R\$ 18,4600	R\$ 9,2300
TOTAL Mão de Obra:						R\$ 66,4800

VALOR:	R\$ 444,06
VALOR ENCARGOS (84.44%):	R\$ 35,09
VALOR UNITÁRIO:	R\$ 444,06
VALOR BDI (24.52%):	R\$ 108,88
VALOR COM BDI:	R\$ 552,94

### 3.12.6. COMP. 2 CONTÁINER COM RODAS PARA LIXO, CAPACIDADE 240L

Não cadastrado		FORTE	UNID	COEFICIENTE	PREÇO UNITÁRIO	TOTAL
COMP. 2	CONTÁINER COM RODAS PARA LIXO, CAPACIDADE 240L			1,00000000	R\$ 480,58	R\$ 480,58



## RELATÓRIO ANALÍTICO - COMPOSIÇÕES DE CUSTOS

DATA :



MASTER SERVIÇOS E CONSTRUÇÕES LTDA

<b>REFERENTE:</b>	À CONCORRÊNCIA PÚBLICA: CP03/2023-SEDUC/2023.
<b>OBJETO:</b>	REFORMA E AMPLIAÇÃO DAS ESCOLAS E CRECHES: E.E.F. JOÃO DOS ANJOS FONTENELE, E.E.F. FRANCISCO MAMEDE DE BRIT C.E.B. NOSSA SENHORA DA ASSUNÇÃO E C.E.B. PROFESSOR JAIR SIQUEIRA DA SILVA, NO MUNICÍPIO DE VIÇOSA DO CEARÁ-CE.
<b>DADOS DA EMPRESA:</b>	CNPJ: 26.991.913/0001-00 Av. Tabelião Luiz Nogueira Lima 22, Sala 02 Pedra Fina, Bairro: Zê Humberto, VIÇOSA DO CEARÁ-CE. CEP: 62.354-510 Contato: (88) 9.9619-0519 E-MAIL: masterservicos1987@gmail.com



TOTAL Não cadastrado:	R\$ 480,58
<b>VALOR:</b>	<b>R\$ 480,58</b>
<b>VALOR ENCARGOS:</b>	<b>R\$ 0,00</b>
<b>VALOR UNITÁRIO:</b>	<b>R\$ 480,58</b>
<b>VALOR BDI (24.52%):</b>	<b>R\$ 117,84</b>
<b>VALOR COM BDI:</b>	<b>R\$ 598,42</b>

### 3.12.7. C1628 LIMPEZA GERAL (M2)

Mão de Obra		FONTES	UNID	COEFICIENTE	PREÇO UNITÁRIO	TOTAL
I2543	SERVENTE	SEINFRA	H	0,70000000	R\$ 18,4600	R\$ 12,9220
<b>TOTAL Mão de Obra:</b>						<b>R\$ 12,9220</b>
<b>VALOR:</b>						<b>R\$ 12,92</b>
<b>VALOR ENCARGOS (84.44%):</b>						<b>R\$ 8,67</b>
<b>VALOR UNITÁRIO:</b>						<b>R\$ 12,92</b>
<b>VALOR BDI (24.52%):</b>						<b>R\$ 3,17</b>
<b>VALOR COM BDI:</b>						<b>R\$ 16,09</b>

### 4.1.1. C1937 PLACAS PADRÃO DE OBRA (M2)

Material		FONTES	UNID	COEFICIENTE	PREÇO UNITÁRIO	TOTAL
I0537	CHAPA DE AÇO GALVANIZADA ESP. 0.3MM	SEINFRA	M2	1,02000000	R\$ 37,4700	R\$ 38,2194
I1100	ESMALTE SINTETICO	SEINFRA	L	1,00000000	R\$ 30,6000	R\$ 30,6000
I1691	PONTALETE / BARROTE DE 3"x3"	SEINFRA	M	4,50000000	R\$ 15,4500	R\$ 69,5250
I1725	PREGO 15X15 (1.1/4" x 13) (APROXIMADAMENTE 672UN/KG)	SEINFRA	KG	0,15000000	R\$ 15,3500	R\$ 2,3025
<b>TOTAL Material:</b>						<b>R\$ 140,6469</b>
Mão de Obra		FONTES	UNID	COEFICIENTE	PREÇO UNITÁRIO	TOTAL
I2543	SERVENTE	SEINFRA	H	2,00000000	R\$ 18,4600	R\$ 36,9200
<b>TOTAL Mão de Obra:</b>						<b>R\$ 36,9200</b>
<b>VALOR:</b>						<b>R\$ 177,57</b>
<b>VALOR ENCARGOS (84.44%):</b>						<b>R\$ 24,79</b>
<b>VALOR UNITÁRIO:</b>						<b>R\$ 177,57</b>
<b>VALOR BDI (24.52%):</b>						<b>R\$ 43,54</b>
<b>VALOR COM BDI:</b>						<b>R\$ 221,11</b>

### 4.1.2. C1043 DEMOLIÇÃO DE ALVENARIA DE TIJOLOS S/ REAPROVEITAMENTO (M3)

Mão de Obra		FONTES	UNID	COEFICIENTE	PREÇO UNITÁRIO	TOTAL
I2391	PEDREIRO	SEINFRA	H	0,30000000	R\$ 24,1600	R\$ 7,2480
I2543	SERVENTE	SEINFRA	H	3,00000000	R\$ 18,4600	R\$ 55,3800
<b>TOTAL Mão de Obra:</b>						<b>R\$ 62,6280</b>

# RELATÓRIO ANALÍTICO - COMPOSIÇÕES DE CUSTOS

DATA :



MASTERS SERVIÇOS E CONSTRUÇÕES LTDA

<b>REFERENTE:</b>	À CONCORRÊNCIA PÚBLICA: CP03/2023-SEDUC/2023.
<b>OBJETO:</b>	REFORMA E AMPLIAÇÃO DAS ESCOLAS E CRECHES: E.E.F. JOÃO DOS ANJOS FONTENELE, E.E.F. FRANCISCO MAMEDE DE BRIT C.E.B. NOSSA SENHORA DA ASSUNÇÃO E C.E.B. PROFESSOR JAIR SIQUEIRA DA SILVA. NO MUNICÍPIO DE VIÇOSA DO CEARÁ-CE.
<b>DADOS DA EMPRESA:</b>	CNPJ: 26.991.913/0001-00 Av. Tabelião Luiz Nogueira Lima 22, Sala 02 Pedra Fina, Bairro: Zé Humberto. TIANGUA - CE CEP: 62.354-510 Contato: (88) 9.9619-0519 E-MAIL: mastersservicos1987@gmail.com



<b>VALOR:</b>	<b>R\$ 62,63</b>
<b>VALOR ENCARGOS (84.44%):</b>	<b>R\$ 41,71</b>
<b>VALOR UNITÁRIO:</b>	<b>R\$ 62,63</b>
<b>VALOR BDI (24.52%):</b>	<b>R\$ 15,36</b>
<b>VALOR COM BDI:</b>	<b>R\$ 77,99</b>

### 4.1.3. C1061 DEMOLIÇÃO DE LOUÇA SANITÁRIA (UN)

Mão de Obra	FONTE	UNID	COEFICIENTE	PREÇO UNITÁRIO	TOTAL
I2320   ENCANADOR	SEINFRA	H	0,20000000	R\$ 23,4800	R\$ 4,6960
I2391   PEDREIRO	SEINFRA	H	0,20000000	R\$ 24,1600	R\$ 4,8320
I2543   SERVENTE	SEINFRA	H	0,60000000	R\$ 18,4600	R\$ 11,0760
<b>TOTAL Mão de Obra:</b>					<b>R\$ 20,6040</b>

<b>VALOR:</b>	<b>R\$ 20,60</b>
<b>VALOR ENCARGOS (84.44%):</b>	<b>R\$ 13,33</b>
<b>VALOR UNITÁRIO:</b>	<b>R\$ 20,60</b>
<b>VALOR BDI (24.52%):</b>	<b>R\$ 5,05</b>
<b>VALOR COM BDI:</b>	<b>R\$ 25,65</b>

### 4.1.4. C1064 DEMOLIÇÃO DE PISO CERÂMICO (M2)

Mão de Obra	FONTE	UNID	COEFICIENTE	PREÇO UNITÁRIO	TOTAL
I2391   PEDREIRO	SEINFRA	H	0,07000000	R\$ 24,1600	R\$ 1,6912
I2543   SERVENTE	SEINFRA	H	0,70000000	R\$ 18,4600	R\$ 12,9220
<b>TOTAL Mão de Obra:</b>					<b>R\$ 14,6132</b>

<b>VALOR:</b>	<b>R\$ 14,61</b>
<b>VALOR ENCARGOS (84.44%):</b>	<b>R\$ 12,33</b>
<b>VALOR UNITÁRIO:</b>	<b>R\$ 14,61</b>
<b>VALOR BDI (24.52%):</b>	<b>R\$ 3,58</b>
<b>VALOR COM BDI:</b>	<b>R\$ 18,19</b>

### 4.1.5. C1065 DEMOLIÇÃO DE PISO CERÂMICO SOBRE LASTRO DE CONCRETO (M2)

Mão de Obra	FONTE	UNID	COEFICIENTE	PREÇO UNITÁRIO	TOTAL
I2391   PEDREIRO	SEINFRA	H	0,14000000	R\$ 24,1600	R\$ 3,3824
I2543   SERVENTE	SEINFRA	H	1,40000000	R\$ 18,4600	R\$ 25,8440
<b>TOTAL Mão de Obra:</b>					<b>R\$ 29,2264</b>

<b>VALOR:</b>	<b>R\$ 29,23</b>
<b>VALOR ENCARGOS (84.44%):</b>	<b>R\$ 19,47</b>
<b>VALOR UNITÁRIO:</b>	<b>R\$ 29,23</b>
<b>VALOR BDI (24.52%):</b>	<b>R\$ 7,17</b>

## RELATÓRIO ANALÍTICO - COMPOSIÇÕES DE CUSTOS

DATA :



MASTERS SERVIÇOS E CONSTRUÇÕES LTDA

<b>REFERENTE:</b>	A CONCORRÊNCIA PÚBLICA: CP03/2023-SEDUC/2023.
<b>OBJETO:</b>	REFORMA E AMPLIAÇÃO DAS ESCOLAS E CRECHES: E.E.F. JOÃO DOS ANJOS FONTENELE, E.E.F. FRANCISCO MAMEDE DE BRIT C.E.B. NOSSA SENHORA DA ASSUNÇÃO E C.E.B. PROFESSOR JAIR SIQUEIRA DA SILVA. NO MUNICÍPIO DE VIÇOSA DO ORCÃO - CE.
<b>DADOS DA EMPRESA:</b>	CNPJ: 26.991.913/0001-00 Av. Tabelião Luiz Nogueira Lima 22, Sala 02 Pedra Fina, Bairro: Zé Humilto. TIANGUA - CE CEP: 62.354-510 Contato: (88) 9.9619-0519 E-MAIL: mastersservicos1987@gmail.com



VALOR COM BDI: R\$ 36,40

### 4.1.6. C1066 DEMOLIÇÃO DE PISO CIMENTADO SOBRE LASTRO DE CONCRETO (M2)

Mão de Obra		FORTE	UNID	COEFICIENTE	PREÇO UNITÁRIO	TOTAL
I2391	PEDREIRO	SEINFRA	H	0,13000000	R\$ 24,1600	R\$ 3,1408
I2543	SERVENTE	SEINFRA	H	1,30000000	R\$ 18,4600	R\$ 23,9980
TOTAL Mão de Obra:						R\$ 27,1388

VALOR:	R\$ 27,14
VALOR ENCARGOS (84,44%):	R\$ 18,07
VALOR UNITÁRIO:	R\$ 27,14
VALOR BDI (24,52%):	R\$ 6,65
VALOR COM BDI:	R\$ 33,79

### 4.1.7. C1069 DEMOLIÇÃO DE PISO INDUSTRIAL (M2)

Mão de Obra		FORTE	UNID	COEFICIENTE	PREÇO UNITÁRIO	TOTAL
I2391	PEDREIRO	SEINFRA	H	0,39000000	R\$ 24,1600	R\$ 9,4224
I2543	SERVENTE	SEINFRA	H	2,50000000	R\$ 18,4600	R\$ 46,1500
TOTAL Mão de Obra:						R\$ 55,5724

VALOR:	R\$ 55,57
VALOR ENCARGOS (84,44%):	R\$ 36,87
VALOR UNITÁRIO:	R\$ 55,57
VALOR BDI (24,52%):	R\$ 13,63
VALOR COM BDI:	R\$ 69,20

### 4.1.8. C1070 DEMOLIÇÃO DE REVESTIMENTO C/ARGAMASSA (M2)

Mão de Obra		FORTE	UNID	COEFICIENTE	PREÇO UNITÁRIO	TOTAL
I2391	PEDREIRO	SEINFRA	H	0,05000000	R\$ 24,1600	R\$ 1,2080
I2543	SERVENTE	SEINFRA	H	0,50000000	R\$ 18,4600	R\$ 9,2300
TOTAL Mão de Obra:						R\$ 10,4380

VALOR:	R\$ 10,44
VALOR ENCARGOS (84,44%):	R\$ 6,95
VALOR UNITÁRIO:	R\$ 10,44
VALOR BDI (24,52%):	R\$ 2,56
VALOR COM BDI:	R\$ 13,00

### 4.1.9. C1071 DEMOLIÇÃO DE REVESTIMENTO C/AZULEJOS (M2)

Mão de Obra		FORTE	UNID	COEFICIENTE	PREÇO UNITÁRIO	TOTAL
I2391	PEDREIRO	SEINFRA	H	0,25000000	R\$ 24,1600	R\$ 6,0400

## RELATÓRIO ANALÍTICO - COMPOSIÇÕES DE CUSTOS

DATA :



MAITEX SERVIÇOS E CONSTRUÇÕES LTDA

<b>REFERENTE:</b>	A CONCORRÊNCIA PÚBLICA: CP03/2023-SEDUC/2023.
<b>OBJETO:</b>	REFORMA E AMPLIAÇÃO DAS ESCOLAS E CRECHES: E.E.F. JOÃO DOS ANJOS FONTENELE, E.E.F. FRANCISCO MAMEDE DE BRIT C.E.B. NOSSA SENHORA DA ASSUNÇÃO E C.E.B. PROFESSOR JAIR SIQUEIRA DA SILVA. NO MUNICÍPIO DE VIÇOSA DO CEARÁ-CE.
<b>DADOS DA EMPRESA:</b>	CNPJ: 26.991.913/0001-00 Av. Tabelião Luiz Nogueira Lima 22, Sala 02 Pedra Fina, Bairro: Zé Humberto. TIANGUA - CE CEP: 62.354-510 Contato: (88) 9.9619-0519 E-MAIL: masterservicos1987@gmail.com

I2543	SERVENTE	SEINFRA	H	2,50000000	R\$ 18,4600	R\$ 46,1500
TOTAL Mão de Obra:						R\$ 52,1900



<b>VALOR:</b>	<b>R\$ 52,19</b>
<b>VALOR ENCARGOS (84.44%):</b>	<b>R\$ 34,76</b>
<b>VALOR UNITÁRIO:</b>	<b>R\$ 52,19</b>
<b>VALOR BDI (24.52%):</b>	<b>R\$ 12,80</b>
<b>VALOR COM BDI:</b>	<b>R\$ 64,99</b>

### 4.1.10. 97633 DEMOLIÇÃO DE REVESTIMENTO CERÂMICO, DE FORMA MANUAL, SEM REAPROVEITAMENTO. AF\_09/2023 (M2)

Mão de Obra com Encargos Complementares		FONTES	UNID	COEFICIENTE	PREÇO UNITÁRIO	TOTAL
88256	AZULEJISTA OU LADRILHISTA COM ENCARGOS COMPLEMENTARES	SINAPI	H	0,23010000	R\$ 24,33	R\$ 5,59
88316	SERVENTE COM ENCARGOS COMPLEMENTARES	SINAPI	H	0,77400000	R\$ 18,62	R\$ 14,41
TOTAL Mão de Obra com Encargos Complementares:						R\$ 20,00

<b>VALOR:</b>	<b>R\$ 20,00</b>
<b>VALOR ENCARGOS (84.44%):</b>	<b>R\$ 5,84</b>
<b>VALOR UNITÁRIO:</b>	<b>R\$ 20,00</b>
<b>VALOR BDI (24.52%):</b>	<b>R\$ 4,90</b>
<b>VALOR COM BDI:</b>	<b>R\$ 24,90</b>

### 4.1.11. C2717 DEMOLIÇÃO MANUAL DE CONCRETO ARMADO (M3)

Mão de Obra		FONTES	UNID	COEFICIENTE	PREÇO UNITÁRIO	TOTAL
I2391	PEDREIRO	SEINFRA	H	2,40000000	R\$ 24,1600	R\$ 57,9840
I2543	SERVENTE	SEINFRA	H	24,00000000	R\$ 18,4600	R\$ 443,0400
TOTAL Mão de Obra:						R\$ 501,0240

<b>VALOR:</b>	<b>R\$ 501,02</b>
<b>VALOR ENCARGOS (84.44%):</b>	<b>R\$ 333,66</b>
<b>VALOR UNITÁRIO:</b>	<b>R\$ 501,02</b>
<b>VALOR BDI (24.52%):</b>	<b>R\$ 122,85</b>
<b>VALOR COM BDI:</b>	<b>R\$ 623,87</b>

### 4.1.12. C1045 DEMOLIÇÃO DE COBERTURA C/TELHAS CERÂMICAS (M2)

Mão de Obra		FONTES	UNID	COEFICIENTE	PREÇO UNITÁRIO	TOTAL
I2391	PEDREIRO	SEINFRA	H	0,06000000	R\$ 24,1600	R\$ 1,4496
I2543	SERVENTE	SEINFRA	H	0,60000000	R\$ 18,4600	R\$ 11,0760
TOTAL Mão de Obra:						R\$ 12,5256

<b>VALOR:</b>	<b>R\$ 12,53</b>
<b>VALOR ENCARGOS (84.44%):</b>	<b>R\$ 8,35</b>



# RELATÓRIO ANALÍTICO - COMPOSIÇÕES DE CUSTOS

DATA :



MASTERS SERVIÇOS E CONSTRUÇÕES LTDA

<b>REFERENTE:</b>	À CONCORRÊNCIA PÚBLICA: CP03/2023-SEDUC/2023.
<b>OBJETO:</b>	REFORMA E AMPLIAÇÃO DAS ESCOLAS E CRECHES: E.E.F. JOÃO DOS ANJOS FONTENELE, E.E.F. FRANCISCO MAMEDE DE BRIT C.E.B. NOSSA SENHORA DA ASSUNÇÃO E C.E.B. PROFESSOR JAIR SIQUEIRA DA SILVA. NO MUNICÍPIO DE VIÇOSA DO CEARÁ - CE.
<b>DADOS DA EMPRESA:</b>	CNPJ: 26.991.913/0001-00 Av. Tabelaão Luiz Nogueira Lima 22, Sala 02 Pedra Fina, Bairro: Zé Humberto, VIÇOSA DO CEARÁ - CE. CEP: 62.354-510 Contato: (88) 9.9619-0519 E-MAIL: mastersservicos1987@gmail.com



VALOR UNITÁRIO:	R\$ 17,83
VALOR BDI (24.52%):	R\$ 3,07
<b>VALOR COM BDI:</b>	<b>R\$ 15,60</b>

## 4.1.13. C1047 DEMOLIÇÃO DE COBOGÓS (M2)

Mão de Obra		FORTE	UNID	COEFICIENTE	PREÇO UNITÁRIO	TOTAL
I2391	PEDREIRO	SEINFRA	H	0,30000000	R\$ 24,1600	R\$ 7,2480
I2543	SERVENTE	SEINFRA	H	1,50000000	R\$ 18,4600	R\$ 27,6900
<b>TOTAL Mão de Obra:</b>						<b>R\$ 34,9380</b>

VALOR:	R\$ 34,94
VALOR ENCARGOS (84.44%):	R\$ 23,12
VALOR UNITÁRIO:	R\$ 34,94
VALOR BDI (24.52%):	R\$ 8,57
<b>VALOR COM BDI:</b>	<b>R\$ 43,51</b>

## 4.1.14. C2206 RETIRADA DE ESQUADRIAS METÁLICAS (M2)

Mão de Obra		FORTE	UNID	COEFICIENTE	PREÇO UNITÁRIO	TOTAL
I2391	PEDREIRO	SEINFRA	H	0,05000000	R\$ 24,1600	R\$ 1,2080
I2543	SERVENTE	SEINFRA	H	0,50000000	R\$ 18,4600	R\$ 9,2300
<b>TOTAL Mão de Obra:</b>						<b>R\$ 10,4380</b>

VALOR:	R\$ 10,44
VALOR ENCARGOS (84.44%):	R\$ 6,95
VALOR UNITÁRIO:	R\$ 10,44
VALOR BDI (24.52%):	R\$ 2,56
<b>VALOR COM BDI:</b>	<b>R\$ 13,00</b>

## 4.1.15. C2210 RETIRADA DE PORTAS E JANELAS, INCLUSIVE BATENTES (M2)

Mão de Obra		FORTE	UNID	COEFICIENTE	PREÇO UNITÁRIO	TOTAL
I2391	PEDREIRO	SEINFRA	H	0,08000000	R\$ 24,1600	R\$ 1,9328
I2543	SERVENTE	SEINFRA	H	0,80000000	R\$ 18,4600	R\$ 14,7680
<b>TOTAL Mão de Obra:</b>						<b>R\$ 16,7008</b>

VALOR:	R\$ 16,70
VALOR ENCARGOS (84.44%):	R\$ 11,12
VALOR UNITÁRIO:	R\$ 16,70
VALOR BDI (24.52%):	R\$ 4,09
<b>VALOR COM BDI:</b>	<b>R\$ 20,79</b>

## 4.2.1. C2784 ESCAVAÇÃO MANUAL SOLO DE 1A.CAT. PROF. ATÉ 1.50m (M3)

## RELATÓRIO ANALÍTICO - COMPOSIÇÕES DE CUSTOS

DATA :



MASTERS SERVIÇOS E CONSTRUÇÕES LTDA

<b>REFERENTE:</b>	A CONCORRÊNCIA PÚBLICA: CP03/2023-SEDUC/2023.
<b>OBJETO:</b>	REFORMA E AMPLIAÇÃO DAS ESCOLAS E CRECHES: E.E.F. JOÃO DOS ANJOS FONTENELE, E.E.F. FRANCISCO MAMEDE DE BRIT C.E.B. NOSSA SENHORA DA ASSUNÇÃO E C.E.B. PROFESSOR JAIR SIQUEIRA DA SILVA. NO MUNICÍPIO DE VIÇOSA DO CEARÁ-CE.
<b>DADOS DA EMPRESA:</b>	CNPJ: 26.991.913/0001-00 Av. Tabellião Luiz Nogueira Lima 22, Sala 02 Pedra Fina, Bairro: Zé Humberto. TIANGUA - CE CEP: 62.354-510 Contato: (88) 9.9619-0519 E-MAIL: masterservicos1987@gmail.com

Mão de Obra	FONTE	UNID	COEFICIENTE	PREÇO UNITÁRIO	TOTAL	
I2543	SERVENTE	SEINFRA	H	2,65000000	R\$ 18,4600	R\$ 48,9190

TOTAL Mão de Obra: R\$ 48,9190



VALOR:	R\$ 48,92
VALOR ENCARGOS (84.44%):	R\$ 32,84
VALOR UNITÁRIO:	R\$ 48,92
VALOR BDI (24.52%):	R\$ 12,00
VALOR COM BDI:	R\$ 60,92

### 4.2.2. C0702 CARGA MANUAL DE ENTULHO EM CAMINHÃO BASCULANTE (M3)

Equipamento Custo Horário	FONTE	UNID	COEFICIENTE	PREÇO UNITÁRIO	TOTAL	
I0578	CAMINHÃO BASCULANTE 6 M3 (CHI)	SEINFRA	H	0,24000000	R\$ 61,3200	R\$ 14,7168

TOTAL Equipamento Custo Horário: R\$ 14,7168

Mão de Obra	FONTE	UNID	COEFICIENTE	PREÇO UNITÁRIO	TOTAL	
I2543	SERVENTE	SEINFRA	H	0,72000000	R\$ 18,4600	R\$ 13,2912

TOTAL Mão de Obra: R\$ 13,2912

VALOR:	R\$ 28,01
VALOR ENCARGOS (84.44%):	R\$ 12,43
VALOR UNITÁRIO:	R\$ 28,01
VALOR BDI (24.52%):	R\$ 6,67
VALOR COM BDI:	R\$ 34,88

### 4.2.3. C3141 COLCHÃO DRENANTE DE AREIA ( S/TRANSP) (M3)

Equipamento Custo Horário	FONTE	UNID	COEFICIENTE	PREÇO UNITÁRIO	TOTAL	
I0666	TRATOR DE ESTEIRAS C/LÂMINA E ESC. HP 155 (CHI)	SEINFRA	H	0,00000000	R\$ 90,6200	R\$ 0,0000
I0779	TRATOR DE ESTEIRAS C/LÂMINA E ESC. HP 155 (CHP)	SEINFRA	H	0,01111111	R\$ 267,6200	R\$ 2,9736

TOTAL Equipamento Custo Horário: R\$ 2,9736

Mão de Obra	FONTE	UNID	COEFICIENTE	PREÇO UNITÁRIO	TOTAL	
I2543	SERVENTE	SEINFRA	H	0,03333333	R\$ 18,4600	R\$ 0,6153

TOTAL Mão de Obra: R\$ 0,6153

Serviço	FONTE	UNID	COEFICIENTE	PREÇO UNITÁRIO	TOTAL	
C3130	AREIA DE RIO - EXTRAÇÃO	SEINFRA	M3	1,30000000	R\$ 8,5000	R\$ 11,0500

TOTAL Serviço: R\$ 11,0500

VALOR:	R\$ 14,64
VALOR ENCARGOS (84.44%):	R\$ 1,65
VALOR UNITÁRIO:	R\$ 14,64
VALOR BDI (24.52%):	R\$ 3,59
VALOR COM BDI:	R\$ 18,23

**RELATÓRIO ANALÍTICO - COMPOSIÇÕES DE CUSTOS**

DATA :

<b>REFERENTE:</b>	À CONCORRÊNCIA PÚBLICA: CP03/2023-SEDUC/2023.
<b>OBJETO:</b>	REFORMA E AMPLIAÇÃO DAS ESCOLAS E CRECHES: E.E.F. JOÃO DOS ANJOS FONTENELE, E.E.F. FRANCISCO MAMEDE DE BRIT C.E.B. NOSSA SENHORA DA ASSUNÇÃO E C.E.B. PROFESSOR JAIR SIQUEIRA DA SILVA. NO MUNICÍPIO DE VIÇOSA DO CEARÁ-CE.
<b>DADOS DA EMPRESA:</b>	CNPJ: 26.991.913/0001-00 Av. Tabelião Luiz Nogueira Lima 22, Sala 02 Pedra Fina, Bairro: Zé Humberto. TIANGUA - CE CEP: 62.354-510 Contato: (88) 9.9619-0519 E-MAIL: masterservicos1987@gmail.com

**4.2.4. C0330 ATERRO C/COMPACTAÇÃO MANUAL S/CONTROLE, MAT. C/AQUISIÇÃO (M3)**

Material	FORTE	UNID	COEFICIENTE	PREÇO UNITÁRIO	TOTAL
I0111 AREIA VERMELHA	SEINFRA	M3	1,10000000	R\$ 67,2000	R\$ 73,9200
TOTAL Material:					R\$ 73,9200

Mão de Obra	FORTE	UNID	COEFICIENTE	PREÇO UNITÁRIO	TOTAL
I2543 SERVENTE	SEINFRA	H	1,70000000	R\$ 18,4600	R\$ 31,3820
TOTAL Mão de Obra:					R\$ 31,3820

<b>VALOR:</b>	<b>R\$ 105,30</b>
<b>VALOR ENCARGOS (84.44%):</b>	<b>R\$ 21,07</b>
<b>VALOR UNITÁRIO:</b>	<b>R\$ 105,30</b>
<b>VALOR BDI (24.52%):</b>	<b>R\$ 25,82</b>
<b>VALOR COM BDI:</b>	<b>R\$ 131,12</b>

**4.3.1. C0054 ALVENARIA DE EMBASAMENTO DE PEDRA ARGAMASSADA (M3)**

Material	FORTE	UNID	COEFICIENTE	PREÇO UNITÁRIO	TOTAL
I0109 AREIA MEDIA	SEINFRA	M3	0,36480000	R\$ 80,2400	R\$ 29,2716
I0805 CIMENTO PORTLAND	SEINFRA	KG	109,50000000	R\$ 0,6800	R\$ 74,4600
I1600 PEDRA DE MÃO (RACHÃO)	SEINFRA	M3	1,10000000	R\$ 108,7200	R\$ 119,5920
TOTAL Material:					R\$ 223,3236

Mão de Obra	FORTE	UNID	COEFICIENTE	PREÇO UNITÁRIO	TOTAL
I2391 PEDREIRO	SEINFRA	H	6,00000000	R\$ 24,1600	R\$ 144,9600
I2543 SERVENTE	SEINFRA	H	9,00000000	R\$ 18,4600	R\$ 166,1400
TOTAL Mão de Obra:					R\$ 311,1000

<b>VALOR:</b>	<b>R\$ 534,42</b>
<b>VALOR ENCARGOS (84.44%):</b>	<b>R\$ 202,10</b>
<b>VALOR UNITÁRIO:</b>	<b>R\$ 534,42</b>
<b>VALOR BDI (24.52%):</b>	<b>R\$ 131,04</b>
<b>VALOR COM BDI:</b>	<b>R\$ 665,46</b>

**4.3.2. C0056 ALVENARIA DE EMBASAMENTO DE TIJOLO FURADO, C/ ARGAMASSA MISTA C/ CAL HIDRATADA (1:2:8) (M3)**

Material	FORTE	UNID	COEFICIENTE	PREÇO UNITÁRIO	TOTAL
I0108 AREIA GROSSA	SEINFRA	M3	0,21000000	R\$ 114,8000	R\$ 24,1080

## RELATÓRIO ANALÍTICO - COMPOSIÇÕES DE CUSTOS

DATA :



MASTERS SERVIÇOS E CONSTRUÇÕES LTDA

<b>REFERENTE:</b>	A CONCORRÊNCIA PÚBLICA: CP03/2023-SEDUC/2023.
<b>OBJETO:</b>	REFORMA E AMPLIAÇÃO DAS ESCOLAS E CRECHES: E.E.F. JOÃO DOS ANJOS FONTENELE, E.E.F. FRANCISCO MAMEDE DE BRIT C.E.B. NOSSA SENHORA DA ASSUNÇÃO E C.E.B. PROFESSOR JAIR SIQUEIRA DA SILVA. NO MUNICÍPIO DE VIÇOSA DO CEARÁ-CE.
<b>DADOS DA EMPRESA:</b>	CNPJ: 26.991.913/0001-00 Av. Tabelião Luiz Nogueira Lima 22, Sala 02 Pedra Fina, Bairro: Zé Humberto. TIANGUA - CE CEP: 62.354-510 Contato: (88) 9.9619-0519 E-MAIL: mastersservicos1987@gmail.com

Material	UNID	QTD	VALOR UNITÁRIO	TOTAL
I0441 CAL HIDRATADA	SEINFRA	KG	30,95000000	R\$ 0,9200 R\$ 28,4740
I0805 CIMENTO PORTLAND	SEINFRA	KG	30,95000000	R\$ 0,6800 R\$ 21,0460
I2081 TIJOLO CERÂMICO FURADO 9X19X19CM	SEINFRA	UN	235,00000000	R\$ 0,5100 R\$ 119,8500
<b>TOTAL Material:</b>				<b>R\$ 193,4780</b>

Mão de Obra	UNID	QTD	VALOR UNITÁRIO	TOTAL
I2391 PEDREIRO	SEINFRA	H	8,50000000	R\$ 24,1600 R\$ 205,3600
I2543 SERVENTE	SEINFRA	H	9,20000000	R\$ 18,4600 R\$ 169,8320
<b>TOTAL Mão de Obra:</b>				<b>R\$ 375,1920</b>

<b>VALOR:</b>	<b>R\$ 568,67</b>
<b>VALOR ENCARGOS (84.44%):</b>	<b>R\$ 242,32</b>
<b>VALOR UNITÁRIO:</b>	<b>R\$ 568,67</b>
<b>VALOR BDI (24.52%):</b>	<b>R\$ 139,44</b>
<b>VALOR COM BDI:</b>	<b>R\$ 708,11</b>



### 4.3.3. C0089 ANEL DE IMPERMEABILIZAÇÃO C/ARMAÇÃO EM FERRO (M3)

Material	UNID	QTD	VALOR UNITÁRIO	TOTAL
I0163 AÇO CA-50	SEINFRA	KG	18,00000000	R\$ 6,8200 R\$ 122,7600
I0108 AREIA GROSSA	SEINFRA	M3	0,61830000	R\$ 114,8000 R\$ 70,9808
I0280 BRITA	SEINFRA	M3	0,61500000	R\$ 96,4800 R\$ 59,3352
I0805 CIMENTO PORTLAND	SEINFRA	KG	368,50000000	R\$ 0,6800 R\$ 250,5800
I1605 PEDRISCO	SEINFRA	M3	0,26300000	R\$ 96,4800 R\$ 25,3742
<b>TOTAL Material:</b>				<b>R\$ 529,0302</b>

Mão de Obra	UNID	QTD	VALOR UNITÁRIO	TOTAL
I2391 PEDREIRO	SEINFRA	H	3,00000000	R\$ 24,1600 R\$ 72,4800
I2543 SERVENTE	SEINFRA	H	10,00000000	R\$ 18,4600 R\$ 184,6000
<b>TOTAL Mão de Obra:</b>				<b>R\$ 257,0800</b>

<b>VALOR:</b>	<b>R\$ 786,11</b>
<b>VALOR ENCARGOS (84.44%):</b>	<b>R\$ 169,21</b>
<b>VALOR UNITÁRIO:</b>	<b>R\$ 786,11</b>
<b>VALOR BDI (24.52%):</b>	<b>R\$ 192,75</b>
<b>VALOR COM BDI:</b>	<b>R\$ 978,86</b>

### 4.3.4. C2843 IMPERMEABILIZAÇÃO C/ EMULSÃO ASFÁLTICA CONSUMO 2kg/m² (M2)

Material	UNID	QTD	VALOR UNITÁRIO	TOTAL
I1090 EMULSÃO ASFÁLTICA	SEINFRA	KG	2,00000000	R\$ 17,4500 R\$ 34,9000
<b>TOTAL Material:</b>				<b>R\$ 34,9000</b>

Mão de Obra	UNID	QTD	VALOR UNITÁRIO	TOTAL
I0037 AJUDANTE	SEINFRA	H	0,20000000	R\$ 19,1000 R\$ 3,8200





MASTERS REFRATOR E CONSTRUÇÕES LTDA.

# RELATÓRIO ANALÍTICO - COMPOSIÇÕES DE CUSTOS

DATA :

<b>REFERENTE:</b>	A CONCORRÊNCIA PÚBLICA: CP03/2023-SEDUC/2023.
<b>OBJETO:</b>	REFORMA E AMPLIAÇÃO DAS ESCOLAS E CRECHES: E.E.F. JOÃO DOS ANJOS FONTENELE, E.E.F. FRANCISCO MAMEDE DE BRIT C.E.B. NOSSA SENHORA DA ASSUNÇÃO E C.E.B. PROFESSOR JAIR SIQUEIRA DA SILVA. NO MUNICÍPIO DE VIÇOSA DO CEARÁ CE.
<b>DADOS DA EMPRESA:</b>	CNPJ: 26.991.913/0001-00 Av. Tabeião Luiz Nogueira Lima 22, Sala 02 Pedra Fina, Bairro: Zé Humilho. TIANGUAIA CEP: 62.354-510 Contato: (88) 9.9619-0519 E-MAIL: masterservicos1987@gmail.com

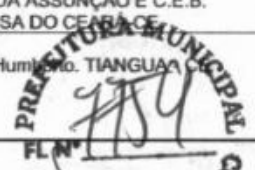

TOTAL Mão de Obra:	R\$ 48,3200
<b>VALOR:</b>	<b>R\$ 38,72</b>
VALOR ENCARGOS (84.44%):	R\$ 2,47
VALOR UNITÁRIO:	R\$ 38,72
VALOR BDI (24.52%):	R\$ 9,49
<b>VALOR COM BDI:</b>	<b>R\$ 48,21</b>

## 4.3.5. C3025 PISO MORTO CONCRETO FCK=13,5MPa C/PREPARO E LANÇAMENTO (M3)

Mão de Obra	FORTE	UNID	COEFICIENTE	PREÇO UNITÁRIO	TOTAL
12391 PEDREIRO	SEINFRA	H	2,00000000	R\$ 24,1600	R\$ 48,3200
1543 SERVENTE	SEINFRA	H	6,00000000	R\$ 18,4600	R\$ 110,7600
TOTAL Mão de Obra:					R\$ 159,0800

Serviço	FORTE	UNID	COEFICIENTE	PREÇO UNITÁRIO	TOTAL
C0839 CONCRETO PVIBR., FCK 13.5 MPa COM AGREGADO ADQUIRIDO	SEINFRA	M3	1,00000000	R\$ 473,0200	R\$ 473,0200
TOTAL Serviço:					R\$ 473,0200

<b>VALOR:</b>	<b>R\$ 632,10</b>
VALOR ENCARGOS (84.44%):	R\$ 188,28
VALOR UNITÁRIO:	R\$ 632,10
VALOR BDI (24.52%):	R\$ 154,99
<b>VALOR COM BDI:</b>	<b>R\$ 787,09</b>

## 4.3.6. C1401 FORMA DE TÁBUAS DE 1" DE 3A. P/SUPERESTRUTURA - UTIL. 2 X (M2)

Material	FORTE	UNID	COEFICIENTE	PREÇO UNITÁRIO	TOTAL
10965 DESMOLDANTE PARA FORMAS	SEINFRA	L	0,17000000	R\$ 8,1100	R\$ 1,3787
1691 PONTALETE / BARROTE DE 3"x3"	SEINFRA	M	3,00000000	R\$ 15,4500	R\$ 46,3500
11728 PREGO 18X27 (2.1/2" X 10) (APROXIMADAMENTE 198UN/KG)	SEINFRA	KG	0,20000000	R\$ 13,6300	R\$ 2,7260
11846 SARRAFO DE 1"X4"	SEINFRA	M	1,53000000	R\$ 5,8100	R\$ 8,8893
11916 TABUA DE 1" DE 3A. - L = 30cm	SEINFRA	M	2,84000000	R\$ 12,2600	R\$ 34,8184
TOTAL Material:					R\$ 94,1624

Mão de Obra	FORTE	UNID	COEFICIENTE	PREÇO UNITÁRIO	TOTAL
10041 AJUDANTE DE CARPINTEIRO	SEINFRA	H	1,50000000	R\$ 19,1000	R\$ 28,6500
10498 CARPINTEIRO	SEINFRA	H	1,50000000	R\$ 24,1600	R\$ 36,2400
TOTAL Mão de Obra:					R\$ 64,8900

<b>VALOR:</b>	<b>R\$ 159,05</b>
VALOR ENCARGOS (84.44%):	R\$ 41,20
VALOR UNITÁRIO:	R\$ 159,05
VALOR BDI (24.52%):	R\$ 39,00
<b>VALOR COM BDI:</b>	<b>R\$ 198,05</b>

Handwritten signatures and initials at the bottom of the page.

## RELATÓRIO ANALÍTICO - COMPOSIÇÕES DE CUSTOS

DATA :

<b>REFERENTE:</b>	A CONCORRÊNCIA PÚBLICA: CP03/2023-SEDUC/2023.
<b>OBJETO:</b>	REFORMA E AMPLIAÇÃO DAS ESCOLAS E CRECHES: E.E.F. JOÃO DOS ANJOS FONTENELE, E.E.F. FRANCISCO MAMEDE DE BRIT C.E.B. NOSSA SENHORA DA ASSUNÇÃO E C.E.B. PROFESSOR JAIR SIQUEIRA DA SILVA. NO MUNICÍPIO DE VIÇOSA DO CEARA-CE.
<b>DADOS DA EMPRESA:</b>	CNPJ: 26.991.913/0001-00 Av. Tabellão Luiz Nogueira Lima 22, Sala 02 Pedra Fina, Bairro: Zé Humberto. TIANGUA - CE CEP: 62.354-510 Contato: (88) 9.9619-0519 E-MAIL: masterservicos1987@gmail.com



### 4.3.7. 01495 FORMA PLANA CHAPA COMPENSADA RESINADA, ESP.= 12mm UTIL. 3 X (M2)

Material	FORTE	UNID	COEFICIENTE	PREÇO UNITÁRIO	TOTAL
10529 CHAPA COMPENSADO RESINADO 12MM (1.10 X 2.20M)	SEINFRA	M2	0,43000000	R\$ 34,5100	R\$ 14,8393
10965 DESMOLDANTE PARA FORMAS	SEINFRA	L	0,10000000	R\$ 8,1100	R\$ 0,8110
11691 PONTALETE / BARROTE DE 3"x3"	SEINFRA	M	2,00000000	R\$ 15,4500	R\$ 30,9000
11726 PREGO 18X27 (2.1/2" X 10) (APROXIMADAMENTE 198UN/KG)	SEINFRA	KG	0,25000000	R\$ 13,6300	R\$ 3,4075
11846 SARRAFO DE 1"X4"	SEINFRA	M	1,53000000	R\$ 5,8100	R\$ 8,8893
11916 TABUA DE 1" DE 3A. - L = 30cm	SEINFRA	M	1,60000000	R\$ 12,2600	R\$ 19,6160
<b>TOTAL Material:</b>					<b>R\$ 78,4631</b>

Mão de Obra	FORTE	UNID	COEFICIENTE	PREÇO UNITÁRIO	TOTAL
10041 AJUDANTE DE CARPINTEIRO	SEINFRA	H	1,35000000	R\$ 19,1000	R\$ 25,7850
10498 CARPINTEIRO	SEINFRA	H	1,35000000	R\$ 24,1600	R\$ 32,6160
<b>TOTAL Mão de Obra:</b>					<b>R\$ 58,4010</b>

<b>VALOR:</b>	<b>R\$ 136,86</b>
<b>VALOR ENCARGOS (84.44%):</b>	<b>R\$ 37,08</b>
<b>VALOR UNITÁRIO:</b>	<b>R\$ 136,86</b>
<b>VALOR BDI (24.52%):</b>	<b>R\$ 33,56</b>
<b>VALOR COM BDI:</b>	<b>R\$ 170,42</b>

### 4.3.8. 92267 FABRICAÇÃO DE FÔRMA PARA LAJES, EM CHAPA DE MADEIRA COMPENSADA RESINADA, E = 17 MM. AF\_09/2020 (M2)

Equipamento Custo Horário	FORTE	UNID	COEFICIENTE	PREÇO UNITÁRIO	TOTAL
91693 SERRA CIRCULAR DE BANCADA COM MOTOR ELÉTRICO POTÊNCIA DE 5HP, COM COIFA PARA DISCO 10" - CHI DIURNO. AF_08/2015	SINAPI	CHI	0,02200000	R\$ 21,68	R\$ 0,47
91692 SERRA CIRCULAR DE BANCADA COM MOTOR ELÉTRICO POTÊNCIA DE 5HP, COM COIFA PARA DISCO 10" - CHP DIURNO. AF_08/2015	SINAPI	CHP	0,00500000	R\$ 23,07	R\$ 0,11
<b>TOTAL Equipamento Custo Horário:</b>					<b>R\$ 0,58</b>

Material	FORTE	UNID	COEFICIENTE	PREÇO UNITÁRIO	TOTAL
00001358 CHAPA/PAINEL DE MADEIRA COMPENSADA RESINADA (MADEIRITE RESINADO ROSA) PARA FORMA DE CONCRETO, DE 2200 x 1100 MM, E = 17 MM	SINAPI	M2	1,05000000	R\$ 56,03	R\$ 58,83
<b>TOTAL Material:</b>					<b>R\$ 58,83</b>

Mão de Obra com Encargos Complementares	FORTE	UNID	COEFICIENTE	PREÇO UNITÁRIO	TOTAL
88239 AJUDANTE DE CARPINTEIRO COM ENCARGOS COMPLEMENTARES	SINAPI	H	0,00500000	R\$ 19,78	R\$ 0,09
88262 CARPINTEIRO DE FORMAS COM ENCARGOS COMPLEMENTARES	SINAPI	H	0,00500000	R\$ 24,10	R\$ 0,12
<b>TOTAL Mão de Obra com Encargos Complementares:</b>					<b>R\$ 0,21</b>

<b>VALOR:</b>	<b>R\$ 59,62</b>
<b>VALOR ENCARGOS (84.44%):</b>	<b>R\$ 0,24</b>
<b>VALOR UNITÁRIO:</b>	<b>R\$ 59,62</b>

## RELATÓRIO ANALÍTICO - COMPOSIÇÕES DE CUSTOS

DATA :



MASTER SERVIÇOS E CONSTRUÇÕES LTDA

<b>REFERENTE:</b>	À CONCORRÊNCIA PÚBLICA: CP03/2023-SEDUC/2023.
<b>OBJETO:</b>	REFORMA E AMPLIAÇÃO DAS ESCOLAS E CRECHES: E.E.F. JOÃO DOS ANJOS FONTENELE, E.E.F. FRANCISCO MAMEDE DE BRIT C.E.B. NOSSA SENHORA DA ASSUNÇÃO E C.E.B. PROFESSOR JAIR SIQUEIRA DA SILVA. NO MUNICÍPIO DE VIÇOSA DO CEARÁ
<b>DADOS DA EMPRESA:</b>	CNPJ: 26.991.913/0001-00 Av. Tabelião Luiz Nogueira Lima 22, Sala 02 Pedra Fina, Bairro: Zé Humberto, VIÇOSA DO CEARÁ, CE CEP: 62.354-510 Contato: (88) 9.9619-0519 E-MAIL: masterservicos1987@gmail.com



VALOR BDI (24.52%)	R\$ 14,24
VALOR COM BDI	R\$ 74,24

### 4.3.9. 94965 CONCRETO FCK = 25MPA, TRAÇO 1:2,3:2,7 (EM MASSA SECA DE CIMENTO/ AREIA MÉDIA/ BRITA 1) - PREPARO MECÂNICO COM BETONEIRA 400 L. AF\_05/2021 (M3)

Equipamento Custo Horário		FORTE	UNID	COEFICIENTE	PREÇO UNITÁRIO	TOTAL
88831	BETONEIRA CAPACIDADE NOMINAL DE 400 L, CAPACIDADE DE MISTURA 280 L, MOTOR ELÉTRICO TRIFÁSICO POTÊNCIA DE 2 CV, SEM CARREGADOR - CHI DIURNO. AF_05/2023	SINAPI	CHI	0,71030000	R\$ 0,35	R\$ 0,24
88830	BETONEIRA CAPACIDADE NOMINAL DE 400 L, CAPACIDADE DE MISTURA 280 L, MOTOR ELÉTRICO TRIFÁSICO POTÊNCIA DE 2 CV, SEM CARREGADOR - CHP DIURNO. AF_05/2023	SINAPI	CHP	0,75340000	R\$ 1,90	R\$ 1,43
TOTAL Equipamento Custo Horário:						R\$ 1,67

Material		FORTE	UNID	COEFICIENTE	PREÇO UNITÁRIO	TOTAL
0000370	AREIA MEDIA - POSTO JAZIDA/FORNECEDOR (RETIRADO NA JAZIDA, SEM TRANSPORTE)	SINAPI	M3	0,72290000	R\$ 134,40	R\$ 97,15
00001379	CIMENTO PORTLAND COMPOSTO CP II-32	SINAPI	KG	362,65790000	R\$ 0,76	R\$ 275,62
00004721	PEDRA BRITADA N. 1 (9,5 a 19 MM) POSTO PEDREIRA/FORNECEDOR, SEM FRETE	SINAPI	M3	0,59340000	R\$ 101,04	R\$ 59,95
TOTAL Material:						R\$ 432,72

Mão de Obra com Encargos Complementares		FORTE	UNID	COEFICIENTE	PREÇO UNITÁRIO	TOTAL
88377	OPERADOR DE BETONEIRA ESTACIONÁRIA/MISTURADOR COM ENCARGOS COMPLEMENTARES	SINAPI	H	1,46370000	R\$ 18,80	R\$ 27,51
88316	SERVEnte COM ENCARGOS COMPLEMENTARES	SINAPI	H	2,31170000	R\$ 18,62	R\$ 43,04
TOTAL Mão de Obra com Encargos Complementares:						R\$ 70,55

VALOR:	R\$ 504,94
VALOR ENCARGOS (84.44%):	R\$ 20,58
VALOR UNITÁRIO:	R\$ 504,94
VALOR BDI (24.52%):	R\$ 123,81
VALOR COM BDI:	R\$ 628,75

### 4.3.10. 94966 CONCRETO FCK = 30MPA, TRAÇO 1:2,1:2,5 (EM MASSA SECA DE CIMENTO/ AREIA MÉDIA/ BRITA 1) - PREPARO MECÂNICO COM BETONEIRA 400 L. AF\_05/2021 (M3)

Equipamento Custo Horário		FORTE	UNID	COEFICIENTE	PREÇO UNITÁRIO	TOTAL
88831	BETONEIRA CAPACIDADE NOMINAL DE 400 L, CAPACIDADE DE MISTURA 280 L, MOTOR ELÉTRICO TRIFÁSICO POTÊNCIA DE 2 CV, SEM CARREGADOR - CHI DIURNO. AF_05/2023	SINAPI	CHI	0,70320000	R\$ 0,35	R\$ 0,24
88830	BETONEIRA CAPACIDADE NOMINAL DE 400 L, CAPACIDADE DE MISTURA 280 L, MOTOR ELÉTRICO TRIFÁSICO POTÊNCIA DE 2 CV, SEM CARREGADOR - CHP DIURNO. AF_05/2023	SINAPI	CHP	0,74580000	R\$ 1,90	R\$ 1,41
TOTAL Equipamento Custo Horário:						R\$ 1,65

Material		FORTE	UNID	COEFICIENTE	PREÇO UNITÁRIO	TOTAL
0000370	AREIA MEDIA - POSTO JAZIDA/FORNECEDOR (RETIRADO NA JAZIDA, SEM TRANSPORTE)	SINAPI	M3	0,70780000	R\$ 134,40	R\$ 95,12
00001379	CIMENTO PORTLAND COMPOSTO CP II-32	SINAPI	KG	388,88260000	R\$ 0,76	R\$ 295,55
00004721	PEDRA BRITADA N. 1 (9,5 a 19 MM) POSTO PEDREIRA/FORNECEDOR, SEM FRETE	SINAPI	M3	0,58920000	R\$ 101,04	R\$ 59,53

## RELATÓRIO ANALÍTICO - COMPOSIÇÕES DE CUSTOS

DATA: .....



MASTERSERVIÇOS E CONSTRUÇÕES LTDA

<b>REFERENTE:</b>	A CONCORRÊNCIA PÚBLICA: CP03/2023-SEDUC/2023.
<b>OBJETO:</b>	REFORMA E AMPLIAÇÃO DAS ESCOLAS E CRECHES: E.E.F. JOÃO DOS ANJOS FONTENELE, E.E.F. FRANCISCO MAMEDE DE BRIT C.E.B. NOSSA SENHORA DA ASSUNÇÃO E C.E.B. PROFESSOR JAIR SIQUEIRA DA SILVA, NO MUNICÍPIO DE VIÇOSA DO CEARÁ-CE.
<b>DADOS DA EMPRESA:</b>	CNPJ: 26.991.913/0001-00 Av. Tabelião Luiz Nogueira Lima 22, Sala 02 Pedra Fina, Bairro: Zé Humberto. TIANGUA - CE CEP: 62.354-510 Contato: (88) 9.9619-0519 E-MAIL: masterservicos1987@gmail.com

TOTAL Material:	R\$ 450,20
-----------------	------------

Mão de Obra com Encargos Complementares		FORTE	UNID	COEFICIENTE	PREÇO UNITÁRIO	TOTAL
88377	OPERADOR DE BETONEIRA ESTACIONÁRIA/MISTURADOR COM ENCARGOS COMPLEMENTARES	SINAPI	H	1,44900000	R\$ 18,80	R\$ 27,24
88316	SERVENTE COM ENCARGOS COMPLEMENTARES	SINAPI	H	2,29580000	R\$ 18,62	R\$ 42,74
TOTAL Mão de Obra com Encargos Complementares:						R\$ 69,98



VALOR:	R\$ 521,83
VALOR ENCARGOS (84.44%):	R\$ 20,42
VALOR UNITÁRIO:	R\$ 521,83
VALOR BDI (24.52%):	R\$ 127,95
VALOR COM BDI:	R\$ 649,78

### 4.3.11. 92759 ARMAÇÃO DE PILAR OU VIGA DE ESTRUTURA CONVENCIONAL DE CONCRETO ARMADO UTILIZANDO AÇO CA-60 DE 5,0 MM - MONTAGEM. AF\_06/2022 (KG)

Material		FORTE	UNID	COEFICIENTE	PREÇO UNITÁRIO	TOTAL
00043132	ARAME RECOZIDO 16 BWG, D = 1,85 MM (0,016 KG/M) OU 18 BWG, D = 1,25 MM (0,01 KG/M)	SINAPI	KG	0,02500000	R\$ 15,73	R\$ 0,39
00039017	ESPACADOR / DISTANCIADOR CIRCULAR COM ENTRADA LATERAL, EM PLASTICO, PARA VERGALHAO *4,2 A 12,5* MM, COBRIMENTO 20 MM	SINAPI	UN	1,19000000	R\$ 0,21	R\$ 0,24
TOTAL Material:						R\$ 0,63

Mão de Obra com Encargos Complementares		FORTE	UNID	COEFICIENTE	PREÇO UNITÁRIO	TOTAL
88238	AJUDANTE DE ARMADOR COM ENCARGOS COMPLEMENTARES	SINAPI	H	0,01750000	R\$ 18,51	R\$ 0,32
88245	ARMADOR COM ENCARGOS COMPLEMENTARES	SINAPI	H	0,10690000	R\$ 24,34	R\$ 2,60
TOTAL Mão de Obra com Encargos Complementares:						R\$ 2,92

Serviço		FORTE	UNID	COEFICIENTE	PREÇO UNITÁRIO	TOTAL
92800	CORTE E DOBRA DE AÇO CA-60, DIÂMETRO DE 5,0 MM. AF_06/2022	SINAPI	KG	1,00000000	R\$ 10,02	R\$ 10,02
TOTAL Serviço:						R\$ 10,02

VALOR:	R\$ 13,57
VALOR ENCARGOS (84.44%):	R\$ 1,42
VALOR UNITÁRIO:	R\$ 13,57
VALOR BDI (24.52%):	R\$ 3,33
VALOR COM BDI:	R\$ 16,90

### 4.3.12. 92882 ARMAÇÃO UTILIZANDO AÇO CA-25 DE 6,3 MM - MONTAGEM. AF\_06/2022 (KG)

Material		FORTE	UNID	COEFICIENTE	PREÇO UNITÁRIO	TOTAL
00043132	ARAME RECOZIDO 16 BWG, D = 1,85 MM (0,016 KG/M) OU 18 BWG, D = 1,25 MM (0,01 KG/M)	SINAPI	KG	0,02500000	R\$ 15,73	R\$ 0,39
00039017	ESPACADOR / DISTANCIADOR CIRCULAR COM ENTRADA LATERAL, EM PLASTICO, PARA VERGALHAO *4,2 A 12,5* MM, COBRIMENTO 20 MM	SINAPI	UN	0,97000000	R\$ 0,21	R\$ 0,20
TOTAL Material:						R\$ 0,59



## RELATÓRIO ANALÍTICO - COMPOSIÇÕES DE CUSTOS

DATA :



MASTER SERVIÇOS E CONSTRUÇÕES LTDA

<b>REFERENTE:</b>	A CONCORRÊNCIA PÚBLICA: CP03/2023-SEDUC/2023.
<b>OBJETO:</b>	REFORMA E AMPLIAÇÃO DAS ESCOLAS E CRECHES: E.E.F. JOÃO DOS ANJOS FONTENELE, E.E.F. FRANCISCO MAMEDE DE BRIT C.E.B. NOSSA SENHORA DA ASSUNÇÃO E C.E.B. PROFESSOR JAIR SIQUEIRA DA SILVA. NO MUNICÍPIO DE VIÇOSA DO CEARÁ-CE.
<b>DADOS DA EMPRESA:</b>	CNPJ: 26.991.913/0001-00 Av. Tabelião Luiz Nogueira Lima 22, Sala 02 Pedra Fina, Bairro: Zé Humberto. TIANGUBA DE VIÇOSA DO CEARÁ-CE. CEP: 62.354-510 Contato: (88) 9.9619-0519 E-MAIL: masterservicos1987@gmail.com

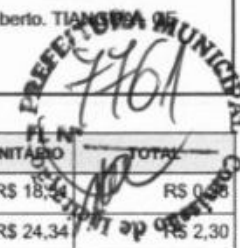

Mão de Obra com Encargos Complementares		FONTES	UNID	COEFICIENTE	PREÇO UNITÁRIO	TOTAL
88238	AJUDANTE DE ARMADOR COM ENCARGOS COMPLEMENTARES	SINAPI	H	0,01550000	R\$ 18,51	R\$ 0,21
88245	ARMADOR COM ENCARGOS COMPLEMENTARES	SINAPI	H	0,09470000	R\$ 24,34	R\$ 2,30
<b>TOTAL Mão de Obra com Encargos Complementares:</b>						<b>R\$ 2,58</b>

Serviço		FONTES	UNID	COEFICIENTE	PREÇO UNITÁRIO	TOTAL
92875	CORTE E DOBRA DE AÇO CA-25, DIÂMETRO DE 6,3 MM. AF_06/2022	SINAPI	KG	1,00000000	R\$ 9,69	R\$ 9,69
<b>TOTAL Serviço:</b>						<b>R\$ 9,69</b>

<b>VALOR:</b>	<b>R\$ 12,86</b>
<b>VALOR ENCARGOS (84.44%):</b>	<b>R\$ 1,18</b>
<b>VALOR UNITÁRIO:</b>	<b>R\$ 12,86</b>
<b>VALOR BDI (24.52%):</b>	<b>R\$ 3,15</b>
<b>VALOR COM BDI:</b>	<b>R\$ 16,01</b>

### 4.3.13. 92883 ARMAÇÃO UTILIZANDO AÇO CA-25 DE 8,0 MM - MONTAGEM. AF\_06/2022 (KG)

Material		FONTES	UNID	COEFICIENTE	PREÇO UNITÁRIO	TOTAL
00043132	ARAME RECOZIDO 16 BWG, D = 1,65 MM (0,016 KG/M) OU 18 BWG, D = 1,25 MM (0,01 KG/M)	SINAPI	KG	0,02500000	R\$ 15,73	R\$ 0,39
00039017	ESPAÇADOR / DISTANCIADOR CIRCULAR COM ENTRADA LATERAL, EM PLÁSTICO, PARA VERGALHAO *4,2 A 12,5* MM, COBRIMENTO 20 MM	SINAPI	UN	0,74300000	R\$ 0,21	R\$ 0,15
<b>TOTAL Material:</b>						<b>R\$ 0,54</b>

Mão de Obra com Encargos Complementares		FONTES	UNID	COEFICIENTE	PREÇO UNITÁRIO	TOTAL
88238	AJUDANTE DE ARMADOR COM ENCARGOS COMPLEMENTARES	SINAPI	H	0,01150000	R\$ 18,51	R\$ 0,21
88245	ARMADOR COM ENCARGOS COMPLEMENTARES	SINAPI	H	0,07070000	R\$ 24,34	R\$ 1,72
<b>TOTAL Mão de Obra com Encargos Complementares:</b>						<b>R\$ 1,93</b>

Serviço		FONTES	UNID	COEFICIENTE	PREÇO UNITÁRIO	TOTAL
92876	CORTE E DOBRA DE AÇO CA-25, DIÂMETRO DE 8,0 MM. AF_06/2022	SINAPI	KG	1,00000000	R\$ 9,48	R\$ 9,48
<b>TOTAL Serviço:</b>						<b>R\$ 9,48</b>

<b>VALOR:</b>	<b>R\$ 11,95</b>
<b>VALOR ENCARGOS (84.44%):</b>	<b>R\$ 0,79</b>
<b>VALOR UNITÁRIO:</b>	<b>R\$ 11,95</b>
<b>VALOR BDI (24.52%):</b>	<b>R\$ 2,93</b>
<b>VALOR COM BDI:</b>	<b>R\$ 14,88</b>

### 4.3.14. 92884 ARMAÇÃO UTILIZANDO AÇO CA-25 DE 10,0 MM - MONTAGEM. AF\_06/2022 (KG)

Material		FONTES	UNID	COEFICIENTE	PREÇO UNITÁRIO	TOTAL
00043132	ARAME RECOZIDO 16 BWG, D = 1,65 MM (0,016 KG/M) OU 18 BWG, D = 1,25 MM (0,01 KG/M)	SINAPI	KG	0,02500000	R\$ 15,73	R\$ 0,39

## RELATÓRIO ANALÍTICO - COMPOSIÇÕES DE CUSTOS

DATA :



MASTER SERVIÇOS E CONSTRUÇÕES LTDA

<b>REFERENTE:</b>	À CONCORRÊNCIA PÚBLICA: CP03/2023-SEDUC/2023.
<b>OBJETO:</b>	REFORMA E AMPLIAÇÃO DAS ESCOLAS E CRECHES: E.E.F. JOÃO DOS ANJOS FONTENELE, E.E.F. FRANCISCO MAMEDE DE BRIT C.E.B. NOSSA SENHORA DA ASSUNÇÃO E C.E.B. PROFESSOR JAIR SIQUEIRA DA SILVA. NO MUNICÍPIO DE VIÇOSA DO CEARÁ-CE.
<b>DADOS DA EMPRESA:</b>	CNPJ: 26.991.913/0001-00 Av. Tabelião Luiz Nogueira Lima 22, Sala 02 Pedra Fina, Bairro: Zé Humberto. TIANGUA - CE CEP: 62.354-510 Contato: (88) 9.9619-0519 E-MAIL: masterservicos1987@gmail.com

00039017	ESPACADOR / DISTANCIADOR CIRCULAR COM ENTRADA LATERAL, EM PLASTICO, PARA VERGALHAO *4,2 A 12,5* MM, COBRIMENTO 20 MM	SINAPI	UN	0,54300000	R\$ 0,21	R\$ 0,11
<b>TOTAL Material:</b>						R\$ 0,50

Mão de Obra com Encargos Complementares		FONTES	UNID	COEFICIENTE	PREÇO UNITÁRIO	TOTAL
88238	AJUDANTE DE ARMADOR COM ENCARGOS COMPLEMENTARES	SINAPI	H	0,00860000	R\$ 18,51	R\$ 0,15
88245	ARMADOR COM ENCARGOS COMPLEMENTARES	SINAPI	H	0,05290000	R\$ 24,34	R\$ 1,28
<b>TOTAL Mão de Obra com Encargos Complementares:</b>						R\$ 1,43

Serviço		FONTES	UNID	COEFICIENTE	PREÇO UNITÁRIO	TOTAL
92877	CORTE E DOBRA DE AÇO CA-25, DIÂMETRO DE 10,0 MM. AF_06/2022	SINAPI	KG	1,00000000	R\$ 10,28	R\$ 10,28
<b>TOTAL Serviço:</b>						R\$ 10,28



<b>VALOR:</b>	<b>R\$ 12,21</b>
<b>VALOR ENCARGOS (84.44%):</b>	<b>R\$ 0,56</b>
<b>VALOR UNITÁRIO:</b>	<b>R\$ 12,21</b>
<b>VALOR BDI (24.52%):</b>	<b>R\$ 2,99</b>
<b>VALOR COM BDI:</b>	<b>R\$ 15,20</b>

### 4.3.15. 92885 ARMAÇÃO UTILIZANDO AÇO CA-25 DE 12,5 MM - MONTAGEM. AF\_06/2022 (KG)

Material		FONTES	UNID	COEFICIENTE	PREÇO UNITÁRIO	TOTAL
00043132	ARAME RECOZIDO 16 BWG, D = 1,65 MM (0,016 KG/M) OU 18 BWG, D = 1,25 MM (0,01 KG/M)	SINAPI	KG	0,02500000	R\$ 15,73	R\$ 0,39
00039017	ESPACADOR / DISTANCIADOR CIRCULAR COM ENTRADA LATERAL, EM PLASTICO, PARA VERGALHAO *4,2 A 12,5* MM, COBRIMENTO 20 MM	SINAPI	UN	0,36700000	R\$ 0,21	R\$ 0,07
<b>TOTAL Material:</b>						R\$ 0,46

Mão de Obra com Encargos Complementares		FONTES	UNID	COEFICIENTE	PREÇO UNITÁRIO	TOTAL
88238	AJUDANTE DE ARMADOR COM ENCARGOS COMPLEMENTARES	SINAPI	H	0,00630000	R\$ 18,51	R\$ 0,11
88245	ARMADOR COM ENCARGOS COMPLEMENTARES	SINAPI	H	0,03880000	R\$ 24,34	R\$ 0,93
<b>TOTAL Mão de Obra com Encargos Complementares:</b>						R\$ 1,04

Serviço		FONTES	UNID	COEFICIENTE	PREÇO UNITÁRIO	TOTAL
92878	CORTE E DOBRA DE AÇO CA-25, DIÂMETRO DE 12,5 MM. AF_06/2022	SINAPI	KG	1,00000000	R\$ 10,13	R\$ 10,13
<b>TOTAL Serviço:</b>						R\$ 10,13

<b>VALOR:</b>	<b>R\$ 11,63</b>
<b>VALOR ENCARGOS (84.44%):</b>	<b>R\$ 0,39</b>
<b>VALOR UNITÁRIO:</b>	<b>R\$ 11,63</b>
<b>VALOR BDI (24.52%):</b>	<b>R\$ 2,85</b>
<b>VALOR COM BDI:</b>	<b>R\$ 14,48</b>

### 4.3.16. 103670 LANÇAMENTO COM USO DE BALDES, ADENSAMENTO E ACABAMENTO DE CONCRETO EM ESTRUTURAS. AF\_02/2022 (M3)

**RELATÓRIO ANALÍTICO - COMPOSIÇÕES DE CUSTOS**

DATA :

REFERENTE:	À CONCORRÊNCIA PÚBLICA: CP03/2023-SEDUC/2023.
OBJETO:	REFORMA E AMPLIAÇÃO DAS ESCOLAS E CRECHES: E.E.F. JOÃO DOS ANJOS FONTENELE, E.E.F. FRANCISCO MAMEDE DE BRIT C.E.B. NOSSA SENHORA DA ASSUNÇÃO E C.E.B. PROFESSOR JAIR SIQUEIRA DA SILVA. NO MUNICÍPIO DE VIÇOSA DO CEARÁ-CE.
DADOS DA EMPRESA:	CNPJ: 26.991.913/0001-00 Av. Tabelaio Luiz Nogueira Lima 22, Sala 02 Pedra Fina, Bairro: Zé Humberto. TANGUÁ-CE CEP: 62.354-510 Contato: (88) 9.9619-0519 E-MAIL: masterservicos1987@gmail.com



Equipamento Custo Horário		FORTE	UNID	COEFICIENTE	PREÇO UNITÁRIO	TOTAL
90587	VIBRADOR DE IMERSÃO, DIÂMETRO DE PONTEIRA 45MM, MOTOR ELÉTRICO TRIFÁSICO POTÊNCIA DE 2 CV - CHI DIURNO. AF_06/2015	SINAPI	CHI	1,41700000	R\$ 0,69	R\$ 0,69
90586	VIBRADOR DE IMERSÃO, DIÂMETRO DE PONTEIRA 45MM, MOTOR ELÉTRICO TRIFÁSICO POTÊNCIA DE 2 CV - CHP DIURNO. AF_06/2015	SINAPI	CHP	1,04200000	R\$ 1,31	R\$ 1,36
TOTAL Equipamento Custo Horário:						R\$ 2,05

Mão de Obra com Encargos Complementares		FORTE	UNID	COEFICIENTE	PREÇO UNITÁRIO	TOTAL
88262	CARPINTEIRO DE FORMAS COM ENCARGOS COMPLEMENTARES	SINAPI	H	2,45900000	R\$ 24,10	R\$ 59,26
88309	PEDREIRO COM ENCARGOS COMPLEMENTARES	SINAPI	H	2,45900000	R\$ 24,45	R\$ 60,12
88316	SERVENTE COM ENCARGOS COMPLEMENTARES	SINAPI	H	7,37700000	R\$ 18,62	R\$ 137,35
TOTAL Mão de Obra com Encargos Complementares:						R\$ 256,73

VALOR:	R\$ 258,78
VALOR ENCARGOS (84.44%):	R\$ 76,99
VALOR UNITÁRIO:	R\$ 258,78
VALOR BDI (24.52%):	R\$ 63,45
VALOR COM BDI:	R\$ 322,23

**4.3.17. C3081 ESCORAMENTO TUBULAR TIPO CONVENCIONAL (M3)**

Material		FORTE	UNID	COEFICIENTE	PREÇO UNITÁRIO	TOTAL
I2513	ESCORAMENTO TUBULAR - LOCAÇÃO MENSAL	SEINFRA	M3	1,00000000	R\$ 41,4600	R\$ 41,4600
TOTAL Material:						R\$ 41,4600

Mão de Obra		FORTE	UNID	COEFICIENTE	PREÇO UNITÁRIO	TOTAL
I1530	MONTADOR	SEINFRA	H	0,05000000	R\$ 24,1600	R\$ 1,2080
I2543	SERVENTE	SEINFRA	H	0,15000000	R\$ 18,4600	R\$ 2,7690
TOTAL Mão de Obra:						R\$ 3,9770

VALOR:	R\$ 45,44
VALOR ENCARGOS (84.44%):	R\$ 2,62
VALOR UNITÁRIO:	R\$ 45,44
VALOR BDI (24.52%):	R\$ 11,14
VALOR COM BDI:	R\$ 56,58

**4.4.1. C0073 ALVENARIA DE TIJOLO CERÂMICO FURADO (9x19x19)cm C/ARGAMASSA MISTA DE CAL HIDRATADA ESP.=10cm (1:2:8) (M2)**

Material		FORTE	UNID	COEFICIENTE	PREÇO UNITÁRIO	TOTAL
I0109	AREIA MEDIA	SEINFRA	M3	0,01500000	R\$ 80,2400	R\$ 1,2036
I0441	CAL HIDRATADA	SEINFRA	KG	2,18000000	R\$ 0,9200	R\$ 2,0056
I0805	CIMENTO PORTLAND	SEINFRA	KG	2,18000000	R\$ 0,6800	R\$ 1,4824
I2081	TIJOLO CERÂMICO FURADO 9X19X19CM	SEINFRA	UN	25,00000000	R\$ 0,5100	R\$ 12,7500
TOTAL Material:						R\$ 17,4416

## RELATÓRIO ANALÍTICO - COMPOSIÇÕES DE CUSTOS

DATA :



MAESTRO SERVIÇOS E CONSTRUÇÕES LTDA

<b>REFERENTE:</b>	A CONCORRÊNCIA PÚBLICA: CP03/2023-SEDUC/2023.
<b>OBJETO:</b>	REFORMA E AMPLIAÇÃO DAS ESCOLAS E CRECHES: E.E.F. JOÃO DOS ANJOS FONTENELE, E.E.F. FRANCISCO MAMEDE DE BRIT C.E.B. NOSSA SENHORA DA ASSUNÇÃO E C.E.B. PROFESSOR JAIR SIQUEIRA DA SILVA. NO MUNICÍPIO DE VIÇOSA DO CEARÁ-CE.
<b>DADOS DA EMPRESA:</b>	CNPJ: 26.991.913/0001-00 Av. Tabelião Luiz Nogueira Lima 22, Sala 02 Pedra Fina, Bairro: Zé Humberto. TIANGUA - CE CEP: 62.354-510 Contato: (88) 9.9619-0519 E-MAIL: masterservicos1987@gmail.com

Mão de Obra		FORTE	UNID	COEFICIENTE	PREÇO UNITÁRIO	TOTAL
I2391	PEDREIRO	SEINFRA	H	1,00000000	R\$ 24,1600	R\$ 24,1600
I2543	SERVENTE	SEINFRA	H	1,12000000	R\$ 18,4600	R\$ 20,6752
TOTAL Mão de Obra:						R\$ 44,8352

VALOR:	R\$ 62,28
VALOR ENCARGOS (84.44%):	R\$ 28,98
VALOR UNITÁRIO:	R\$ 62,28
VALOR BDI (24.52%):	R\$ 15,27
VALOR COM BDI:	R\$ 77,55



### 4.4.2. C2666 VERGA RETA DE CONCRETO ARMADO (M3)

Equipamento Custo Horário		FORTE	UNID	COEFICIENTE	PREÇO UNITÁRIO	TOTAL
I0682	BETONEIRA ELÉTRICA 580L (CHP)	SEINFRA	H	0,71400000	R\$ 25,0200	R\$ 17,8643
TOTAL Equipamento Custo Horário:						R\$ 17,8643

Material		FORTE	UNID	COEFICIENTE	PREÇO UNITÁRIO	TOTAL
I0157	AÇO CA-25	SEINFRA	KG	60,00000000	R\$ 7,9000	R\$ 474,0000
I0103	ARAME RECOZIDO N.18 BWG	SEINFRA	KG	1,20000000	R\$ 15,8700	R\$ 19,0440
I0109	AREIA MEDIA	SEINFRA	M3	0,62350000	R\$ 80,2400	R\$ 50,0296
I0280	BRITA	SEINFRA	M3	0,87800000	R\$ 96,4800	R\$ 84,7094
I0805	CIMENTO PORTLAND	SEINFRA	KG	327,60000000	R\$ 0,6800	R\$ 222,7680
I1691	PONTALETE / BARROTE DE 3"x3"	SEINFRA	M	0,60000000	R\$ 15,4500	R\$ 9,2700
I1728	PREGO 18X27 (2.1/2" X 10) (APROXIMADAMENTE 198UN/KG)	SEINFRA	KG	2,00000000	R\$ 13,6300	R\$ 27,2600
I1916	TABUA DE 1" DE 3A. - L = 30cm	SEINFRA	M	5,00000000	R\$ 12,2600	R\$ 61,3000
TOTAL Material:						R\$ 948,3810

Mão de Obra		FORTE	UNID	COEFICIENTE	PREÇO UNITÁRIO	TOTAL
I0037	AJUDANTE	SEINFRA	H	12,30000000	R\$ 19,1000	R\$ 234,9300
I0121	ARMADOR/FERREIRO	SEINFRA	H	4,80000000	R\$ 24,1600	R\$ 115,9680
I0498	CARPINTEIRO	SEINFRA	H	7,50000000	R\$ 24,1600	R\$ 181,2000
I2391	PEDREIRO	SEINFRA	H	2,00000000	R\$ 24,1600	R\$ 48,3200
I2543	SERVENTE	SEINFRA	H	12,00000000	R\$ 18,4600	R\$ 221,5200
TOTAL Mão de Obra:						R\$ 801,9380

VALOR:	R\$ 1.768,18
VALOR ENCARGOS (84.44%):	R\$ 526,12
VALOR UNITÁRIO:	R\$ 1.768,18
VALOR BDI (24.52%):	R\$ 433,56
VALOR COM BDI:	R\$ 2.201,74

### 4.4.3. C0804 COBOGÔ ANTI-CHUVA (50x40)cm C/ARG. CIMENTO E AREIA TRAÇO 1:3 (M2)



# RELATÓRIO ANALÍTICO - COMPOSIÇÕES DE CUSTOS

DATA :



MASTERS SERVIÇOS E CONSTRUÇÕES LTDA

<b>REFERENTE:</b>	À CONCORRÊNCIA PÚBLICA: CP03/2023-SEDUC/2023.
<b>OBJETO:</b>	REFORMA E AMPLIAÇÃO DAS ESCOLAS E CRECHES: E.E.F. JOÃO DOS ANJOS FONTENELE, E.E.F. FRANCISCO MAMEDE DE BRIT C.E.B. NOSSA SENHORA DA ASSUNÇÃO E C.E.B. PROFESSOR JAIR SIQUEIRA DA SILVA. NO MUNICÍPIO DE VIÇOSA DO CEARÁ
<b>DADOS DA EMPRESA:</b>	CNPJ: 26.991.913/0001-00 Av. Tabelião Luiz Nogueira Lima 22, Sala 02 Pedra Fina, Bairro: Zé Humberto - VIÇOSA DO CEARÁ - CE CEP: 62.354-510 Contato: (88) 9.9619-0519 E-MAIL: masterservicos1987@gmail.com



Material	FONTE	UNID	COEFICIENTE	PREÇO UNITÁRIO	TOTAL	
I0810	COBOGÓ ANTI-CHUVA (50x40)CM	SEINFRA	UN	5,00000000	R\$ 21,2600	R\$ 21,2600
TOTAL Material:					R\$ 106,4000	

Mão de Obra	FONTE	UNID	COEFICIENTE	PREÇO UNITÁRIO	TOTAL	
I2391	PEDREIRO	SEINFRA	H	1,88000000	R\$ 24,1600	R\$ 45,4208
I2543	SERVENTE	SEINFRA	H	1,05000000	R\$ 18,4600	R\$ 19,3830
TOTAL Mão de Obra:					R\$ 64,8038	

Serviço	FONTE	UNID	COEFICIENTE	PREÇO UNITÁRIO	TOTAL	
C0164	ARGAMASSA DE CIMENTO E AREIA PEN. TRAÇO 1:3	SEINFRA	M3	0,00530000	R\$ 1.027,0800	R\$ 5,4435
TOTAL Serviço:					R\$ 5,4435	

<b>VALOR:</b>	<b>R\$ 176,65</b>
<b>VALOR ENCARGOS (84.44%):</b>	<b>R\$ 43,52</b>
<b>VALOR UNITÁRIO:</b>	<b>R\$ 176,65</b>
<b>VALOR BDI (24.52%):</b>	<b>R\$ 43,31</b>
<b>VALOR COM BDI:</b>	<b>R\$ 219,96</b>

### 4.5.1. C0776 CHAPISCO C/ ARGAMASSA DE CIMENTO E AREIA S/PENEIRAR TRAÇO 1:3 ESP.= 5mm P/ PAREDE (M2)

Material	FONTE	UNID	COEFICIENTE	PREÇO UNITÁRIO	TOTAL	
I0109	AREIA MEDIA	SEINFRA	M3	0,00610000	R\$ 80,2400	R\$ 0,4895
I0805	CIMENTO PORTLAND	SEINFRA	KG	2,43000000	R\$ 0,6800	R\$ 1,6524
TOTAL Material:					R\$ 2,1419	

Mão de Obra	FONTE	UNID	COEFICIENTE	PREÇO UNITÁRIO	TOTAL	
I2391	PEDREIRO	SEINFRA	H	0,10000000	R\$ 24,1600	R\$ 2,4160
I2543	SERVENTE	SEINFRA	H	0,15000000	R\$ 18,4600	R\$ 2,7690
TOTAL Mão de Obra:					R\$ 5,1850	

<b>VALOR:</b>	<b>R\$ 7,33</b>
<b>VALOR ENCARGOS (84.44%):</b>	<b>R\$ 3,37</b>
<b>VALOR UNITÁRIO:</b>	<b>R\$ 7,33</b>
<b>VALOR BDI (24.52%):</b>	<b>R\$ 1,80</b>
<b>VALOR COM BDI:</b>	<b>R\$ 9,13</b>

### 4.5.2. C0778 CHAPISCO C/ ARGAMASSA DE CIMENTO E AREIA S/ PENEIRAR TRAÇO 1:3 ESP=5 mm P/ TETO (M2)

Material	FONTE	UNID	COEFICIENTE	PREÇO UNITÁRIO	TOTAL	
I0109	AREIA MEDIA	SEINFRA	M3	0,00720000	R\$ 80,2400	R\$ 0,5777
I0805	CIMENTO PORTLAND	SEINFRA	KG	2,92000000	R\$ 0,6800	R\$ 1,9856
TOTAL Material:					R\$ 2,5633	

Mão de Obra	FONTE	UNID	COEFICIENTE	PREÇO UNITÁRIO	TOTAL	
I2391	PEDREIRO	SEINFRA	H	0,25000000	R\$ 24,1600	R\$ 6,0400



MASTERS SERVIÇOS E CONSTRUÇÕES LTDA

## RELATÓRIO ANALÍTICO - COMPOSIÇÕES DE CUSTOS

DATA :

REFERENTE:	A CONCORRÊNCIA PÚBLICA: CP03/2023-SEDUC/2023.
OBJETO:	REFORMA E AMPLIAÇÃO DAS ESCOLAS E CRECHES: E.E.F. JOÃO DOS ANJOS FONTENELE, E.E.F. FRANCISCO MAMEDE DE BRIT C.E.B. NOSSA SENHORA DA ASSUNÇÃO E C.E.B. PROFESSOR JAIR SIQUEIRA DA SILVA. NO MUNICÍPIO DE VIÇOSA DO CEARÁ-CE.
DADOS DA EMPRESA:	CNPJ: 26.991.913/0001-00 Av. Tabellão Luiz Nogueira Lima 22, Sala 02 Pedra Fina, Bairro: Zé Humberto. TIANGUA - CE CEP: 62.354-510 Contato: (88) 9.9619-0519 E-MAIL: mastersservicos1987@gmail.com

I2543	SERVENTE	SEINFRA	H	0,31000000	R\$ 18,4600	R\$ 5,7226
TOTAL Mão de Obra:						R\$ 11,7626



VALOR:	R\$ 14,33
VALOR ENCARGOS (84.44%):	R\$ 7,62
VALOR UNITÁRIO:	R\$ 14,33
VALOR BDI (24.52%):	R\$ 3,51
VALOR COM BDI:	R\$ 17,84

## 4.5.3. C3037 REBOCO C/ ARGAMASSA DE CIMENTO E AREIA PENEIRADA, TRAÇO 1:4 (M2)

Mão de Obra	FORTE	UNID	COEFICIENTE	PREÇO UNITÁRIO	TOTAL
I2391 PEDREIRO	SEINFRA	H	0,60000000	R\$ 24,1600	R\$ 14,4960
I2543 SERVENTE	SEINFRA	H	0,60000000	R\$ 18,4600	R\$ 11,0760
TOTAL Mão de Obra:					R\$ 25,5720

Serviço	FORTE	UNID	COEFICIENTE	PREÇO UNITÁRIO	TOTAL
C0165 ARGAMASSA DE CIMENTO E AREIA PEN. TRAÇO 1:4	SEINFRA	M3	0,02500000	R\$ 944,8000	R\$ 23,6200
TOTAL Serviço:					R\$ 23,6200

VALOR:	R\$ 49,19
VALOR ENCARGOS (84.44%):	R\$ 26,54
VALOR UNITÁRIO:	R\$ 49,19
VALOR BDI (24.52%):	R\$ 12,06
VALOR COM BDI:	R\$ 61,25

## 4.5.4. C3032 REBOCO C/ ARGAMASSA DE CAL HIDRATADA E AREIA S/ PENEIRAR, TRAÇO 1:3, C/ 100 KG DE CIMENTO E ESP=20 mm P/ TETO (M2)

Mão de Obra	FORTE	UNID	COEFICIENTE	PREÇO UNITÁRIO	TOTAL
I2391 PEDREIRO	SEINFRA	H	0,70000000	R\$ 24,1600	R\$ 16,9120
I2543 SERVENTE	SEINFRA	H	0,70000000	R\$ 18,4600	R\$ 12,9220
TOTAL Mão de Obra:					R\$ 29,8340

Serviço	FORTE	UNID	COEFICIENTE	PREÇO UNITÁRIO	TOTAL
C0189 ARGAMASSA MISTA DE CAL HIDR. E AREIA S/PEN. TRAÇO 1:3 C/100KG DE CIMENTO	SEINFRA	M3	0,02000000	R\$ 573,7300	R\$ 11,4746
TOTAL Serviço:					R\$ 11,4746

VALOR:	R\$ 41,31
VALOR ENCARGOS (84.44%):	R\$ 21,72
VALOR UNITÁRIO:	R\$ 41,31
VALOR BDI (24.52%):	R\$ 10,13
VALOR COM BDI:	R\$ 51,44

## 4.5.5. C3029 EMBOÇO C/ ARGAMASSA DE CIMENTO E AREIA PENEIRADA, TRAÇO 1:4 (M2)

## RELATÓRIO ANALÍTICO - COMPOSIÇÕES DE CUSTOS

DATA :



MASTERS SERVIÇOS E CONSTRUÇÕES LTDA

<b>REFERENTE:</b>	À CONCORRÊNCIA PÚBLICA: CP03/2023-SEDUC/2023.
<b>OBJETO:</b>	REFORMA E AMPLIAÇÃO DAS ESCOLAS E CRECHES: E.E.F. JOÃO DOS ANJOS FONTENELE, E.E.F. FRANCISCO MAMEDE DE BRIT C.E.B. NOSSA SENHORA DA ASSUNÇÃO E C.E.B. PROFESSOR JAIR SIQUEIRA DA SILVA. NO MUNICÍPIO DE VIÇOSA DO CERRADO - BA - BRASIL
<b>DADOS DA EMPRESA:</b>	CNPJ: 26.991.913/0001-00 Av. Tabelião Luiz Nogueira Lima 22, Sala 02 Pedra Fina, Bairro: Zé Humilto, TIANGUA - CE CEP: 62.354-510 Contato: (88) 9.9619-0519 E-MAIL: mastersservicos1987@gmail.com



Mão de Obra		FORTE	UNID	COEFICIENTE	PREÇO UNITÁRIO	TOTAL
I2391	PEDREIRO	SEINFRA	H	0,60000000	R\$ 24,1600	R\$ 14,4960
I2543	SERVENTE	SEINFRA	H	0,60000000	R\$ 18,4600	R\$ 11,0760
<b>TOTAL Mão de Obra:</b>						<b>R\$ 25,5720</b>

Serviço		FORTE	UNID	COEFICIENTE	PREÇO UNITÁRIO	TOTAL
C0165	ARGAMASSA DE CIMENTO E AREIA PEN. TRAÇO 1:4	SEINFRA	M3	0,02000000	R\$ 944,8000	R\$ 18,8960
<b>TOTAL Serviço:</b>						<b>R\$ 18,8960</b>

<b>VALOR:</b>	<b>R\$ 44,47</b>
<b>VALOR ENCARGOS (84.44%):</b>	<b>R\$ 24,54</b>
<b>VALOR UNITÁRIO:</b>	<b>R\$ 44,47</b>
<b>VALOR BDI (24.52%):</b>	<b>R\$ 10,90</b>
<b>VALOR COM BDI:</b>	<b>R\$ 55,37</b>

### 4.5.6. C4445 CERÂMICA ESMALTADA RETIFICADA C/ ARG. PRÉ-FABRICADA ACIMA DE 30x30cm (900cm²) - PEI-5/PEI-4 - P/ PAREDE (M2)

Material		FORTE	UNID	COEFICIENTE	PREÇO UNITÁRIO	TOTAL
I6508	ARGAMASSA COLANTE PRÉ-FABRICADA P/ CERÂMICAS E PORCELANATOS	SEINFRA	KG	8,00000000	R\$ 2,3200	R\$ 18,5600
I6500	CERÂMICA ESMALTADA RETIFICADA DIMENSÕES MAIORES DE 30x30cm (900 cm²) - PEI-5/PEI-4	SEINFRA	M2	1,10000000	R\$ 50,7800	R\$ 55,8580
<b>TOTAL Material:</b>						<b>R\$ 74,4180</b>

Mão de Obra		FORTE	UNID	COEFICIENTE	PREÇO UNITÁRIO	TOTAL
I1328	LADRILHISTA	SEINFRA	H	0,72000000	R\$ 24,1600	R\$ 17,3952
I2543	SERVENTE	SEINFRA	H	0,72000000	R\$ 18,4600	R\$ 13,2912
<b>TOTAL Mão de Obra:</b>						<b>R\$ 30,6864</b>

<b>VALOR:</b>	<b>R\$ 105,10</b>
<b>VALOR ENCARGOS (84.44%):</b>	<b>R\$ 19,79</b>
<b>VALOR UNITÁRIO:</b>	<b>R\$ 105,10</b>
<b>VALOR BDI (24.52%):</b>	<b>R\$ 25,77</b>
<b>VALOR COM BDI:</b>	<b>R\$ 130,87</b>

### 4.5.7. C1427 REJUNTAMENTO C/ ARG. PRÉ-FABRICADA, JUNTA ENTRE 2mm E 6mm EM CERÂMICA, ACIMA DE 30x30 cm (900 cm²) E PORCELANATOS (PAREDE/PISO) (M2)

Material		FORTE	UNID	COEFICIENTE	PREÇO UNITÁRIO	TOTAL
I0118	ARGAMASSA PRE-FABRICADA PARA REJUNTAMENTO	SEINFRA	KG	0,42200000	R\$ 6,3100	R\$ 2,6628
<b>TOTAL Material:</b>						<b>R\$ 2,6628</b>

Mão de Obra		FORTE	UNID	COEFICIENTE	PREÇO UNITÁRIO	TOTAL
I1328	LADRILHISTA	SEINFRA	H	0,20000000	R\$ 24,1600	R\$ 4,8320
I2543	SERVENTE	SEINFRA	H	0,20000000	R\$ 18,4600	R\$ 3,6920
<b>TOTAL Mão de Obra:</b>						<b>R\$ 8,5240</b>

## RELATÓRIO ANALÍTICO - COMPOSIÇÕES DE CUSTOS

DATA :



MASTERS SERVIÇOS E CONSTRUÇÕES LTDA.

<b>REFERENTE:</b>	À CONCORRÊNCIA PÚBLICA: CP03/2023-SEDUC/2023.
<b>OBJETO:</b>	REFORMA E AMPLIAÇÃO DAS ESCOLAS E CRECHES: E.E.F. JOÃO DOS ANJOS FONTENELE, E.E.F. FRANCISCO MAMEDE DE BRIT C.E.B. NOSSA SENHORA DA ASSUNÇÃO E C.E.B. PROFESSOR JAIR SIQUEIRA DA SILVA. NO MUNICÍPIO DE VIÇOSA DO CEARÁ-CE.
<b>DADOS DA EMPRESA:</b>	CNPJ: 26.991.913/0001-00 Av. Tabelião Luiz Nogueira Lima 22, Sala 02 Pedra Fina, Bairro: Zé Humberto. TIANGUA - CE CEP: 62.354-510 Contato: (88) 9.9619-0519 E-MAIL: masterservicos1987@gmail.com



<b>VALOR:</b>	<b>R\$ 11,19</b>
<b>VALOR ENCARGOS (84.44%):</b>	<b>R\$ 5,50</b>
<b>VALOR UNITÁRIO:</b>	<b>R\$ 11,19</b>
<b>VALOR BDI (24.52%):</b>	<b>R\$ 2,74</b>
<b>VALOR COM BDI:</b>	<b>R\$ 13,93</b>

### 4.6.1. C4468 FORRO PVC - LAMBRI (100x6000 OU 200x6000)mm - FORNECIMENTO E MONTAGEM (M2)

Material	FONTE	UNID	COEFICIENTE	PREÇO UNITÁRIO	TOTAL	
18293	FORRO PVC - LAMBRI (100x6000 OU 200x6000)mm. DE 8MM A 10MM. INCLUSIVE ESTRUTURA DE FIXAÇÃO (INSTALADO)	SEINFRA	M2	1,00000000	R\$ 66,7600	R\$ 66,7600
<b>TOTAL Material:</b>					<b>R\$ 66,7600</b>	

<b>VALOR:</b>	<b>R\$ 66,76</b>
<b>VALOR ENCARGOS:</b>	<b>R\$ 0,00</b>
<b>VALOR UNITÁRIO:</b>	<b>R\$ 66,76</b>
<b>VALOR BDI (24.52%):</b>	<b>R\$ 16,37</b>
<b>VALOR COM BDI:</b>	<b>R\$ 83,13</b>

### 4.6.2. C4419 LAJE PRÉ-FABRICADA P/ FÔRRO - VÃO DE 3,01 A 4 m (M2)

Material	FONTE	UNID	COEFICIENTE	PREÇO UNITÁRIO	TOTAL	
10169	AÇO CA-60	SEINFRA	KG	0,74000000	R\$ 7,2900	R\$ 5,3946
18286	LAJE PRÉ-FABRICADA COMUM DE 8 cm P/ FÔRRO - VÃO DE 3,01 A 4 m	SEINFRA	M2	1,00000000	R\$ 49,0000	R\$ 49,0000
11691	PONTALETE / BARROTE DE 3"x3"	SEINFRA	M	1,30000000	R\$ 15,4500	R\$ 20,0850
11728	PREGO 18X27 (2.1/2" X 10) (APROXIMADAMENTE 198UN/KG)	SEINFRA	KG	0,03000000	R\$ 13,6300	R\$ 0,4089
11846	SARRAFO DE 1"x4"	SEINFRA	M	0,97000000	R\$ 5,8100	R\$ 5,6357
11916	TABUA DE 1" DE 3A. - L = 30cm	SEINFRA	M	0,65000000	R\$ 12,2600	R\$ 7,9690
<b>TOTAL Material:</b>					<b>R\$ 86,4932</b>	

Mão de Obra	FONTE	UNID	COEFICIENTE	PREÇO UNITÁRIO	TOTAL	
12391	PEDREIRO	SEINFRA	H	0,35000000	R\$ 24,1600	R\$ 8,4560
12543	SERVENTE	SEINFRA	H	0,35000000	R\$ 18,4600	R\$ 6,4610
<b>TOTAL Mão de Obra:</b>					<b>R\$ 14,9170</b>	

Serviço	FONTE	UNID	COEFICIENTE	PREÇO UNITÁRIO	TOTAL	
C0840	CONCRETO P/VIBR., FCK 15 MPa COM AGREGADO ADQUIRIDO	SEINFRA	M3	0,03000000	R\$ 480,3900	R\$ 14,4117
C1603	LANÇAMENTO E APLICAÇÃO DE CONCRETO C/ ELEVAÇÃO	SEINFRA	M3	0,03000000	R\$ 268,4800	R\$ 8,0544
<b>TOTAL Serviço:</b>					<b>R\$ 22,4661</b>	

<b>VALOR:</b>	<b>R\$ 125,88</b>
<b>VALOR ENCARGOS (84.44%):</b>	<b>R\$ 17,38</b>
<b>VALOR UNITÁRIO:</b>	<b>R\$ 125,88</b>
<b>VALOR BDI (24.52%):</b>	<b>R\$ 30,87</b>
<b>VALOR COM BDI:</b>	<b>R\$ 156,75</b>



## RELATÓRIO ANALÍTICO - COMPOSIÇÕES DE CUSTOS

DATA :



MASTER SERVIÇOS E CONSTRUÇÕES LTDA

<b>REFERENTE:</b>	À CONCORRÊNCIA PÚBLICA: CP03/2023-SEDUC/2023.
<b>OBJETO:</b>	REFORMA E AMPLIAÇÃO DAS ESCOLAS E CRECHES: E.E.F. JOÃO DOS ANJOS FONTENELE, E.E.F. FRANCISCO MAMEDE DE BRIT C.E.B. NOSSA SENHORA DA ASSUNÇÃO E C.E.B. PROFESSOR JAIR SIQUEIRA DA SILVA, NO MUNICÍPIO DE VIÇOSA DO CEARÁ-CE.
<b>DADOS DA EMPRESA:</b>	CNPJ: 26.991.913/0001-00 Av. Tabelião Luiz Nogueira Lima 22, Sala 02 Pedra Fina, Bairro: Zé Humberto, TIANGUA - CE CEP: 62.354-510 Contato: (88) 9.9619-0519 E-MAIL: masterservicos1987@gmail.com



### 4.6.3. C4460 MADEIRAMENTO P/ TELHA CERÂMICA - (RIPA, CAIBRO, LINHA) (M2)

Material	FORTE	UNID	COEFICIENTE	PREÇO UNITÁRIO	TOTAL
I0405 CAIBRO DE 2"x1"	SEINFRA	M	3,50000000	R\$ 6,1400	R\$ 21,4900
I6519 LINHA DE MASSARANDUBA 12 x 6 CM ( 5" x 2 1/2")	SEINFRA	M	1,33000000	R\$ 25,0500	R\$ 33,3165
I1724 PREGO	SEINFRA	KG	0,12000000	R\$ 16,3200	R\$ 1,9584
I1824 RIPA DE PEROBA (MADEIRA DE 1A QUALIDADE) DE 1X5CM	SEINFRA	M	3,50000000	R\$ 1,6500	R\$ 5,7750
<b>TOTAL Material:</b>					<b>R\$ 62,5399</b>

Mão de Obra	FORTE	UNID	COEFICIENTE	PREÇO UNITÁRIO	TOTAL
I0041 AJUDANTE DE CARPINTEIRO	SEINFRA	H	1,00000000	R\$ 19,1000	R\$ 19,1000
I0498 CARPINTEIRO	SEINFRA	H	1,00000000	R\$ 24,1600	R\$ 24,1600
<b>TOTAL Mão de Obra:</b>					<b>R\$ 43,2600</b>

<b>VALOR:</b>	<b>R\$ 105,80</b>
<b>VALOR ENCARGOS (84.44%):</b>	<b>R\$ 27,47</b>
<b>VALOR UNITÁRIO:</b>	<b>R\$ 105,80</b>
<b>VALOR BDI (24.52%):</b>	<b>R\$ 25,94</b>
<b>VALOR COM BDI:</b>	<b>R\$ 131,74</b>

### 4.6.4. C4462 TELHA CERÂMICA (M2)

Material	FORTE	UNID	COEFICIENTE	PREÇO UNITÁRIO	TOTAL
I2045 TELHA CERÂMICA COLONIAL	SEINFRA	UN	33,00000000	R\$ 0,6800	R\$ 22,4400
<b>TOTAL Material:</b>					<b>R\$ 22,4400</b>

Mão de Obra	FORTE	UNID	COEFICIENTE	PREÇO UNITÁRIO	TOTAL
I2391 PEDREIRO	SEINFRA	H	1,10000000	R\$ 24,1600	R\$ 26,5760
I2543 SERVENTE	SEINFRA	H	1,10000000	R\$ 18,4600	R\$ 20,3060
<b>TOTAL Mão de Obra:</b>					<b>R\$ 46,8820</b>

<b>VALOR:</b>	<b>R\$ 69,32</b>
<b>VALOR ENCARGOS (84.44%):</b>	<b>R\$ 30,23</b>
<b>VALOR UNITÁRIO:</b>	<b>R\$ 69,32</b>
<b>VALOR BDI (24.52%):</b>	<b>R\$ 17,00</b>
<b>VALOR COM BDI:</b>	<b>R\$ 86,32</b>

### 4.6.5. C4463 CUMEEIRA TELHA CERÂMICA, EMBOÇADA (M)

## RELATÓRIO ANALÍTICO - COMPOSIÇÕES DE CUSTOS

DATA :



<b>REFERENTE:</b>	À CONCORRÊNCIA PÚBLICA: CP03/2023-SEDUC/2023.
<b>OBJETO:</b>	REFORMA E AMPLIAÇÃO DAS ESCOLAS E CRECHES: E.E.F. JOÃO DOS ANJOS FONTENELE, E.E.F. FRANCISCO MAMEDE DE BRIT C.E.B. NOSSA SENHORA DA ASSUNÇÃO E C.E.B. PROFESSOR JAIR SIQUEIRA DA SILVA. NO MUNICÍPIO DE VIÇOSA DO CEARÁ-CE.
<b>DADOS DA EMPRESA:</b>	CNPJ: 26.991.913/0001-00 Av. Tabellão Luiz Nogueira Lima 22, Sala 02 Pedra Fina, Bairro: Zé Humberto. TIANGUA - CE CEP: 62.354-510 Contato: (88) 9.9619-0519 E-MAIL: masterservicos1987@gmail.com

Material	FONTE	UNID	COEFICIENTE	PREÇO UNITÁRIO	TOTAL	
I0926	CUMEEIRA PARA TELHA CERAMICA	SEINFRA	UN	3,00000000	R\$ 2,4600	R\$ 7,3800
TOTAL Material:					R\$ 7,3800	

Mão de Obra	FONTE	UNID	COEFICIENTE	PREÇO UNITÁRIO	TOTAL	
I2391	PEDREIRO	SEINFRA	H	0,50000000	R\$ 24,1600	R\$ 12,0800
I2543	SERVENTE	SEINFRA	H	0,50000000	R\$ 18,4600	R\$ 9,2300
TOTAL Mão de Obra:					R\$ 21,3100	

Serviço	FONTE	UNID	COEFICIENTE	PREÇO UNITÁRIO	TOTAL	
C0200	ARGAMASSA MISTA DE CIMENTO CAL HIDR. E AREIA S/PEN. TRAÇO 1:2:9	SEINFRA	M3	0,00200000	R\$ 541,3700	R\$ 1,0827
TOTAL Serviço:					R\$ 1,0827	

<b>VALOR:</b>	<b>R\$ 29,77</b>
<b>VALOR ENCARGOS (84.44%):</b>	<b>R\$ 13,99</b>
<b>VALOR UNITÁRIO:</b>	<b>R\$ 29,77</b>
<b>VALOR BDI (24.52%):</b>	<b>R\$ 7,30</b>
<b>VALOR COM BDI:</b>	<b>R\$ 37,07</b>

### 4.6.6. C2200 RETELHAMENTO C/ TELHA CERÂMICA ATE 20% NOVA (M2)

Material	FONTE	UNID	COEFICIENTE	PREÇO UNITÁRIO	TOTAL	
I2045	TELHA CERÂMICA COLONIAL	SEINFRA	UN	6,00000000	R\$ 0,6800	R\$ 4,0800
TOTAL Material:					R\$ 4,0800	

Mão de Obra	FONTE	UNID	COEFICIENTE	PREÇO UNITÁRIO	TOTAL	
I2391	PEDREIRO	SEINFRA	H	1,10000000	R\$ 24,1600	R\$ 26,5760
I2543	SERVENTE	SEINFRA	H	1,10000000	R\$ 18,4600	R\$ 20,3060
TOTAL Mão de Obra:					R\$ 46,8820	

<b>VALOR:</b>	<b>R\$ 50,96</b>
<b>VALOR ENCARGOS (84.44%):</b>	<b>R\$ 30,23</b>
<b>VALOR UNITÁRIO:</b>	<b>R\$ 50,96</b>
<b>VALOR BDI (24.52%):</b>	<b>R\$ 12,50</b>
<b>VALOR COM BDI:</b>	<b>R\$ 63,46</b>

### 4.6.7. C0388 BEIRAL DE MADEIRA DE (2 X 8)cm, INCLUSIVE PINTURA (M)

Material	FONTE	UNID	COEFICIENTE	PREÇO UNITÁRIO	TOTAL	
I1100	ESMALTE SINTETICO	SEINFRA	L	0,06000000	R\$ 30,6000	R\$ 1,8360
I1826	RIPA DE PEROBA (MADEIRA DE 1A QUALIDADE) DE 2X8CM	SEINFRA	M	1,00000000	R\$ 4,3500	R\$ 4,3500
TOTAL Material:					R\$ 6,1860	

Mão de Obra	FONTE	UNID	COEFICIENTE	PREÇO UNITÁRIO	TOTAL	
I0041	AJUDANTE DE CARPINTEIRO	SEINFRA	H	0,50000000	R\$ 19,1000	R\$ 9,5500
I0045	AJUDANTE DE PINTOR	SEINFRA	H	0,20000000	R\$ 19,1000	R\$ 3,8200

# RELATÓRIO ANALÍTICO - COMPOSIÇÕES DE CUSTOS

DATA :



MASTERS ESPAÇOS E CONSTRUÇÕES LTDA

<b>REFERENTE:</b>	À CONCORRÊNCIA PÚBLICA: CP03/2023-SEDUC/2023.
<b>OBJETO:</b>	REFORMA E AMPLIAÇÃO DAS ESCOLAS E CRECHES: E.E.F. JOÃO DOS ANJOS FONTENELE, E.E.F. FRANCISCO MAMEDE DE BRIT C.E.B. NOSSA SENHORA DA ASSUNÇÃO E C.E.B. PROFESSOR JAIR SIQUEIRA DA SILVA. NO MUNICÍPIO DE VIÇOSA DO CARVALHO.
<b>DADOS DA EMPRESA:</b>	CNPJ: 26.991.913/0001-00 Av. Tabeião Luiz Nogueira Lima 22, Sala 02 Pedra Fina, Bairro: Zé Humilho, TIANGUA - GO CEP: 62.354-510 Contato: (88) 9.9619-0519 E-MAIL: masterservicos1987@gmail.com

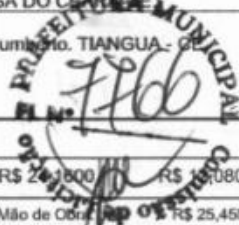

I0498	CARPINTEIRO	SEINFRA	H	0,50000000	R\$ 24,1600	R\$ 18,0800
TOTAL Mão de Obra:						R\$ 25,4500
VALOR:						R\$ 31,64
VALOR ENCARGOS (84.44%):						R\$ 16,21
VALOR UNITÁRIO:						R\$ 31,64
VALOR BDI (24.52%):						R\$ 7,76
VALOR COM BDI:						R\$ 39,40

## 4.6.8. C0387 BEIRA E BICA EM TELHA COLONIAL (M)

Material		FONTES	UNID	COEFICIENTE	PREÇO UNITÁRIO	TOTAL
I0108	AREIA GROSSA	SEINFRA	M3	0,00250000	R\$ 114,8000	R\$ 0,2870
I0441	CAL HIDRATADA	SEINFRA	KG	0,32400000	R\$ 0,9200	R\$ 0,2981
I0805	CIMENTO PORTLAND	SEINFRA	KG	0,32400000	R\$ 0,6800	R\$ 0,2203
TOTAL Material:						R\$ 0,8054
Mão de Obra		FONTES	UNID	COEFICIENTE	PREÇO UNITÁRIO	TOTAL
I2391	PEDREIRO	SEINFRA	H	0,30000000	R\$ 24,1600	R\$ 7,2480
I2543	SERVENTE	SEINFRA	H	0,32000000	R\$ 18,4600	R\$ 5,9072
TOTAL Mão de Obra:						R\$ 13,1552
VALOR:						R\$ 13,96
VALOR ENCARGOS (84.44%):						R\$ 8,49
VALOR UNITÁRIO:						R\$ 13,96
VALOR BDI (24.52%):						R\$ 3,42
VALOR COM BDI:						R\$ 17,38

## 4.6.9. C4464 EMBOÇAMENTO DA ÚLTIMA FIADA TELHA CERÂMICA (M)

Mão de Obra		FONTES	UNID	COEFICIENTE	PREÇO UNITÁRIO	TOTAL
I2391	PEDREIRO	SEINFRA	H	0,30000000	R\$ 24,1600	R\$ 7,2480
I2543	SERVENTE	SEINFRA	H	0,30000000	R\$ 18,4600	R\$ 5,5380
TOTAL Mão de Obra:						R\$ 12,7860
Serviço		FONTES	UNID	COEFICIENTE	PREÇO UNITÁRIO	TOTAL
C0200	ARGAMASSA MISTA DE CIMENTO CAL HIDR. E AREIA S/PEN. TRAÇO 1:2:9	SEINFRA	M3	0,00200000	R\$ 541,3700	R\$ 1,0827
TOTAL Serviço:						R\$ 1,0827
VALOR:						R\$ 13,87
VALOR ENCARGOS (84.44%):						R\$ 8,50
VALOR UNITÁRIO:						R\$ 13,87
VALOR BDI (24.52%):						R\$ 3,40
VALOR COM BDI:						R\$ 17,27



MASTERS SERVIÇOS E CONSTRUÇÕES LTDA

## RELATÓRIO ANALÍTICO - COMPOSIÇÕES DE CUSTOS

DATA :

REFERENTE:	À CONCORRÊNCIA PÚBLICA: CP03/2023-SEDUC/2023.
OBJETO:	REFORMA E AMPLIAÇÃO DAS ESCOLAS E CRECHES: E.E.F. JOÃO DOS ANJOS FONTENELE, E.E.F. FRANCISCO MAMEDE DE BRIT C.E.B. NOSSA SENHORA DA ASSUNÇÃO E C.E.B. PROFESSOR JAIR SIQUEIRA DA SILVA. NO MUNICÍPIO DE VIÇOSA DO CEARÁ-CE.
DADOS DA EMPRESA:	CNPJ: 26.991.913/0001-00 Av. Tabellião Luiz Nogueira Lima 22, Sala 02 Pedra Fina, Bairro: Zé Humberto. TIANGUA - CE CEP: 62.354-510 Contato: (88) 9.9619-0519 E-MAIL: mastersservicos1987@gmail.com

## 4.6.10. C0660 CALHA DE CHAPA GALVANIZADA 26 DESENVOLVIMENTO 33cm (M)

Material	FORTE	UNID	COEFICIENTE	PREÇO UNITÁRIO	TOTAL
I0538 CHAPA DE AÇO GALVANIZADA N.26. DESENV 0.33M	SEINFRA	M	1,03000000	R\$ 14,7200	R\$ 15,1616
I1725 PREGO 15X15 (1.1/4" x 13) (APROXIMADAMENTE 672UN/KG)	SEINFRA	KG	0,07000000	R\$ 15,3500	R\$ 1,0745
I1784 REBITES	SEINFRA	KG	0,03000000	R\$ 60,5500	R\$ 1,8165
I1873 SOLDA 70X30	SEINFRA	KG	0,03000000	R\$ 123,0000	R\$ 3,6900
TOTAL Material:					R\$ 21,7426

Mão de Obra	FORTE	UNID	COEFICIENTE	PREÇO UNITÁRIO	TOTAL
I0043 AJUDANTE DE ENCANADOR	SEINFRA	H	1,00000000	R\$ 19,1000	R\$ 19,1000
I2320 ENCANADOR	SEINFRA	H	1,00000000	R\$ 23,4800	R\$ 23,4800
TOTAL Mão de Obra:					R\$ 42,5800



VALOR:	R\$ 64,32
VALOR ENCARGOS (84.44%):	R\$ 26,78
VALOR UNITÁRIO:	R\$ 64,32
VALOR BDI (24.52%):	R\$ 15,77
VALOR COM BDI:	R\$ 80,09

## 4.6.11. C2843 IMPERMEABILIZAÇÃO C/ EMULSÃO ASFÁLTICA CONSUMO 2kg/m² (M2)

Material	FORTE	UNID	COEFICIENTE	PREÇO UNITÁRIO	TOTAL
I1090 EMULSÃO ASFÁLTICA	SEINFRA	KG	2,00000000	R\$ 17,4500	R\$ 34,9000
TOTAL Material:					R\$ 34,9000

Mão de Obra	FORTE	UNID	COEFICIENTE	PREÇO UNITÁRIO	TOTAL
I0037 AJUDANTE	SEINFRA	H	0,20000000	R\$ 19,1000	R\$ 3,8200
TOTAL Mão de Obra:					R\$ 3,8200

VALOR:	R\$ 38,72
VALOR ENCARGOS (84.44%):	R\$ 2,47
VALOR UNITÁRIO:	R\$ 38,72
VALOR BDI (24.52%):	R\$ 9,49
VALOR COM BDI:	R\$ 48,21

## 4.6.12. C2057 PROTEÇÃO DE SUPERFÍCIES IMPERMEABILIZADAS (M2)

Material	FORTE	UNID	COEFICIENTE	PREÇO UNITÁRIO	TOTAL
I0109 AREIA MEDIA	SEINFRA	M3	0,03650000	R\$ 80,2400	R\$ 2,9288
I0805 CIMENTO PORTLAND	SEINFRA	KG	6,24000000	R\$ 0,6800	R\$ 4,2432
I1582 PAPEL KRAFT BETUMADO DUPLO	SEINFRA	M2	1,15000000	R\$ 4,7800	R\$ 5,4970
TOTAL Material:					R\$ 12,6690

Mão de Obra	FORTE	UNID	COEFICIENTE	PREÇO UNITÁRIO	TOTAL
-------------	-------	------	-------------	----------------	-------



## RELATÓRIO ANALÍTICO - COMPOSIÇÕES DE CUSTOS

DATA :



MASTERS SERVIÇOS E CONSTRUÇÕES LTDA.

<b>REFERENTE:</b>	À CONCORRÊNCIA PÚBLICA: CP03/2023-SEDUC/2023.
<b>OBJETO:</b>	REFORMA E AMPLIAÇÃO DAS ESCOLAS E CRECHES: E.E.F. JOÃO DOS ANJOS FONTENELE, E.E.F. FRANCISCO MAMEDE DE BRIT C.E.B. NOSSA SENHORA DA ASSUNÇÃO E PROFESSOR JAIR SIQUEIRA DA SILVA. NO MUNICÍPIO DE VIÇOSA DO CEARÁ-CE.
<b>DADOS DA EMPRESA:</b>	CNPJ: 26.991.913/0001-00 Av. Tabelião Luiz Nogueira Lima 22, Sala 02 Pedra Fina, Bairro: Zé Humberto, VIÇOSA DO CEARÁ-CE. CEP: 62.354-510 Contato: (88) 9.9619-0519 E-MAIL: mastersservicos1987@gmail.com



I2391	PEDREIRO	SEINFRA	H	0,50000000	R\$ 24,1600	R\$ 14,6800
I2543	SERVENTE	SEINFRA	H	0,80000000	R\$ 18,4600	R\$ 14,7680
<b>TOTAL Mão de Obra:</b>						<b>R\$ 26,8480</b>
<b>VALOR:</b>						<b>R\$ 39,52</b>
<b>VALOR ENCARGOS (84.44%):</b>						<b>R\$ 17,46</b>
<b>VALOR UNITÁRIO:</b>						<b>R\$ 39,52</b>
<b>VALOR BDI (24.52%):</b>						<b>R\$ 9,69</b>
<b>VALOR COM BDI:</b>						<b>R\$ 49,21</b>

### 4.7.1. C1985 PORTA INTERNA DE CEDRO LISA COMPLETA UMA FOLHA (0.60X 2.10)m (UN)

Material	FONTE	UNID	COEFICIENTE	PREÇO UNITÁRIO	TOTAL	
I0109	AREIA MEDIA	SEINFRA	M3	0,01060000	R\$ 80,2400	R\$ 0,8505
I0209	BATENTE DE PEROBA (MADEIRA DE 1A QUALIDADE) PARA PORTA 1FL.	SEINFRA	UN	1,00000000	R\$ 218,7800	R\$ 218,7800
I0441	CAL HIDRATADA	SEINFRA	KG	1,72000000	R\$ 0,9200	R\$ 1,5824
I0805	CIMENTO PORTLAND	SEINFRA	KG	1,72000000	R\$ 0,6800	R\$ 1,1696
I1031	DOBRADIÇA DE FERRO PARA PORTA INTERNA	SEINFRA	UN	3,00000000	R\$ 20,0300	R\$ 60,0900
I1155	FECHADURA COMPLETA PARA PORTA INTERNA	SEINFRA	UN	1,00000000	R\$ 56,3400	R\$ 56,3400
I1240	GUARNIÇÃO PEROBA (MADEIRA DE 1A QUALIDADE) 5CM PARA PORTA 1FL.	SEINFRA	UN	2,00000000	R\$ 68,3500	R\$ 136,7000
I1590	PARAFUSO PARA MADEIRA DE 80MM	SEINFRA	UN	8,00000000	R\$ 0,3300	R\$ 2,6400
I1706	PORTA LISA DE CEDRO 0.60X2.10M	SEINFRA	UN	1,00000000	R\$ 192,7900	R\$ 192,7900
I1724	PREGO	SEINFRA	KG	0,20000000	R\$ 16,3200	R\$ 3,2640
I1919	TACO PARA FIXAÇÃO DE BATENTE/RODAPÊ	SEINFRA	UN	6,00000000	R\$ 1,6900	R\$ 10,1400
<b>TOTAL Material:</b>					<b>R\$ 684,3465</b>	

Mão de Obra	FONTE	UNID	COEFICIENTE	PREÇO UNITÁRIO	TOTAL	
I0041	AJUDANTE DE CARPINTEIRO	SEINFRA	H	3,75000000	R\$ 19,1000	R\$ 71,6250
I0498	CARPINTEIRO	SEINFRA	H	3,75000000	R\$ 24,1600	R\$ 90,6000
I2391	PEDREIRO	SEINFRA	H	1,40000000	R\$ 24,1600	R\$ 33,8240
I2543	SERVENTE	SEINFRA	H	1,40000000	R\$ 18,4600	R\$ 25,8440
<b>TOTAL Mão de Obra:</b>					<b>R\$ 221,8930</b>	
<b>VALOR:</b>					<b>R\$ 906,24</b>	
<b>VALOR ENCARGOS (84.44%):</b>					<b>R\$ 141,48</b>	
<b>VALOR UNITÁRIO:</b>					<b>R\$ 906,24</b>	
<b>VALOR BDI (24.52%):</b>					<b>R\$ 222,21</b>	
<b>VALOR COM BDI:</b>					<b>R\$ 1.128,45</b>	

### 4.7.2. C1986 PORTA INTERNA DE CEDRO LISA COMPLETA UMA FOLHA (0.70X 2.10)m (UN)

Material	FONTE	UNID	COEFICIENTE	PREÇO UNITÁRIO	TOTAL	
I0109	AREIA MEDIA	SEINFRA	M3	0,01060000	R\$ 80,2400	R\$ 0,8505

## RELATÓRIO ANALÍTICO - COMPOSIÇÕES DE CUSTOS

DATA :

<b>REFERENTE:</b>	À CONCORRÊNCIA PÚBLICA: CP03/2023-SEDUC/2023.
<b>OBJETO:</b>	REFORMA E AMPLIAÇÃO DAS ESCOLAS E CRECHES: E.E.F. JOÃO DOS ANJOS FONTENELE, E.E.F. FRANCISCO MAMEDE DE BRIT C.E.B. NOSSA SENHORA DA ASSUNÇÃO E C.E.B. PROFESSOR JAIR SIQUEIRA DA SILVA. NO MUNICÍPIO DE VIÇOSA DO CEARÁ-CE.
<b>DADOS DA EMPRESA:</b>	CNPJ: 26.991.913/0001-00 Av. Tabeleão Luiz Nogueira Lima 22, Sala 02 Pedra Fina, Bairro: Zé Humberto. TIANGUA - CE CEP: 62.354-510 Contato: (88) 9.9619-0519 E-MAIL: masterservicos1987@gmail.com



ID	Material	UNID	COEFICIENTE	PREÇO UNITÁRIO	TOTAL
I0209	BATENTE DE PEROBA (MADEIRA DE 1A QUALIDADE) PARA PORTA	SEINFRA UN	1,00000000	R\$ 218,7800	R\$ 218,7800
I0441	CAL HIDRATADA	SEINFRA KG	1,72000000	R\$ 0,9200	R\$ 1,5824
I0805	CIMENTO PORTLAND	SEINFRA KG	1,72000000	R\$ 0,6800	R\$ 1,1696
I1031	DOBRADIÇA DE FERRO PARA PORTA INTERNA	SEINFRA UN	3,00000000	R\$ 20,0300	R\$ 60,0900
I1155	FECHADURA COMPLETA PARA PORTA INTERNA	SEINFRA UN	1,00000000	R\$ 56,3400	R\$ 56,3400
I1240	GUARNIÇÃO PEROBA (MADEIRA DE 1A QUALIDADE) 5CM PARA PORTA 1FL.	SEINFRA UN	2,00000000	R\$ 68,3500	R\$ 136,7000
I1590	PARAFUSO PARA MADEIRA DE 80MM	SEINFRA UN	8,00000000	R\$ 0,3300	R\$ 2,6400
I1707	PORTA LISA DE CEDRO 0.70X2.10M	SEINFRA UN	1,00000000	R\$ 216,0000	R\$ 216,0000
I1724	PREGO	SEINFRA KG	0,20000000	R\$ 16,3200	R\$ 3,2640
I1919	TACO PARA FIXAÇÃO DE BATENTE/RODAPÉ	SEINFRA UN	6,00000000	R\$ 1,8900	R\$ 10,1400
<b>TOTAL Material:</b>					<b>R\$ 700,0000</b>

Mão de Obra	UNID	COEFICIENTE	PREÇO UNITÁRIO	TOTAL
I0041 AJUDANTE DE CARPINTEIRO	SEINFRA H	3,75000000	R\$ 19,1000	R\$ 71,6250
I0498 CARPINTEIRO	SEINFRA H	3,75000000	R\$ 24,1600	R\$ 90,6000
I2391 PEDREIRO	SEINFRA H	1,40000000	R\$ 24,1600	R\$ 33,8240
I2543 SERVENTE	SEINFRA H	1,40000000	R\$ 18,4600	R\$ 25,8440
<b>TOTAL Mão de Obra:</b>				<b>R\$ 221,8930</b>

<b>VALOR:</b>	<b>R\$ 929,45</b>
<b>VALOR ENCARGOS (84.44%):</b>	<b>R\$ 141,48</b>
<b>VALOR UNITÁRIO:</b>	<b>R\$ 929,45</b>
<b>VALOR BDI (24.52%):</b>	<b>R\$ 227,90</b>
<b>VALOR COM BDI:</b>	<b>R\$ 1.157,35</b>

### 4.7.3. C1987 PORTA INTERNA DE CEDRO LISA COMPLETA UMA FOLHA (0.80X 2.10)m (UN)

Material	UNID	COEFICIENTE	PREÇO UNITÁRIO	TOTAL
I0109 AREIA MEDIA	SEINFRA M3	0,01060000	R\$ 80,2400	R\$ 0,8505
I0209 BATENTE DE PEROBA (MADEIRA DE 1A QUALIDADE) PARA PORTA 1FL.	SEINFRA UN	1,00000000	R\$ 218,7800	R\$ 218,7800
I0441 CAL HIDRATADA	SEINFRA KG	1,72000000	R\$ 0,9200	R\$ 1,5824
I0805 CIMENTO PORTLAND	SEINFRA KG	1,72000000	R\$ 0,6800	R\$ 1,1696
I1031 DOBRADIÇA DE FERRO PARA PORTA INTERNA	SEINFRA UN	3,00000000	R\$ 20,0300	R\$ 60,0900
I1155 FECHADURA COMPLETA PARA PORTA INTERNA	SEINFRA UN	1,00000000	R\$ 56,3400	R\$ 56,3400
I1240 GUARNIÇÃO PEROBA (MADEIRA DE 1A QUALIDADE) 5CM PARA PORTA 1FL.	SEINFRA UN	2,00000000	R\$ 68,3500	R\$ 136,7000
I1590 PARAFUSO PARA MADEIRA DE 80MM	SEINFRA UN	8,00000000	R\$ 0,3300	R\$ 2,6400
I1708 PORTA LISA DE CEDRO 0.80X2.10M	SEINFRA UN	1,00000000	R\$ 258,1500	R\$ 258,1500
I1724 PREGO	SEINFRA KG	0,20000000	R\$ 16,3200	R\$ 3,2640
I1919 TACO PARA FIXAÇÃO DE BATENTE/RODAPÉ	SEINFRA UN	6,00000000	R\$ 1,8900	R\$ 10,1400
<b>TOTAL Material:</b>				<b>R\$ 749,7065</b>

Mão de Obra	UNID	COEFICIENTE	PREÇO UNITÁRIO	TOTAL
-------------	------	-------------	----------------	-------

u

**RELATÓRIO ANALÍTICO - COMPOSIÇÕES DE CUSTOS**

DATA :

<b>REFERENTE:</b>	A CONCORRÊNCIA PÚBLICA: CP03/2023-SEDUC/2023.
<b>OBJETO:</b>	REFORMA E AMPLIAÇÃO DAS ESCOLAS E CRECHES: E.E.F. JOÃO DOS ANJOS FONTENELE, E.E.F. FRANCISCO MAMEDE DE BRIT C.E.B. NOSSA SENHORA DA ASSUNÇÃO E C.E.B. PROFESSOR JAIR SIQUEIRA DA SILVA. NO MUNICÍPIO DE VIÇOSA DO CEARÁ-CE.
<b>DADOS DA EMPRESA:</b>	CNPJ: 26.991.913/0001-00 Av. Tabelião Luiz Nogueira Lima 22, Sala 02 Pedra Fina, Bairro: Zé Humberto, VIÇOSA DO CEARÁ-CE. CEP: 62.354-510 Contato: (88) 9.9619-0519 E-MAIL: masterservicos1987@gmail.com

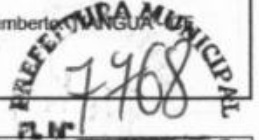

Item	Descrição	Fonte	Unid	Coeficiente	Preço Unitário	Total
I0041	AJUDANTE DE CARPINTEIRO	SEINFRA	H	3,75000000	R\$ 19,1000	R\$ 71,6250
I0498	CARPINTEIRO	SEINFRA	H	3,75000000	R\$ 24,1600	R\$ 90,6000
I2391	PEDREIRO	SEINFRA	H	1,40000000	R\$ 24,1600	R\$ 33,8240
I2543	SERVENTE	SEINFRA	H	1,40000000	R\$ 18,4600	R\$ 25,8440

TOTAL Mão de Obra: R\$ 221,8930

<b>VALOR:</b>	<b>R\$ 971,60</b>
<b>VALOR ENCARGOS (84.44%):</b>	<b>R\$ 141,48</b>
<b>VALOR UNITÁRIO:</b>	<b>R\$ 971,60</b>
<b>VALOR BDI (24.52%):</b>	<b>R\$ 238,24</b>
<b>VALOR COM BDI:</b>	<b>R\$ 1.209,84</b>

**4.7.4. C1988 PORTA INTERNA DE CEDRO LISA COMPLETA UMA FOLHA (0.90X 2.10)m (UN)**

Material	Fonte	Unid	Coeficiente	Preço Unitário	Total
I0109 AREIA MEDIA	SEINFRA	M3	0,01060000	R\$ 80,2400	R\$ 0,8505
I0209 BATENTE DE PEROBA (MADEIRA DE 1A QUALIDADE) PARA PORTA 1FL.	SEINFRA	UN	1,00000000	R\$ 218,7800	R\$ 218,7800
I0441 CAL HIDRATADA	SEINFRA	KG	1,72000000	R\$ 0,9200	R\$ 1,5824
I0805 CIMENTO PORTLAND	SEINFRA	KG	1,72000000	R\$ 0,6800	R\$ 1,1696
I1031 DOBRADIÇA DE FERRO PARA PORTA INTERNA	SEINFRA	UN	3,00000000	R\$ 20,0300	R\$ 60,0900
I1155 FECHADURA COMPLETA PARA PORTA INTERNA	SEINFRA	UN	1,00000000	R\$ 56,3400	R\$ 56,3400
I1240 GUARNIÇÃO PEROBA (MADEIRA DE 1A QUALIDADE) 5CM PARA PORTA 1FL.	SEINFRA	UN	2,00000000	R\$ 68,3500	R\$ 136,7000
I1590 PARAFUSO PARA MADEIRA DE 80MM	SEINFRA	UN	8,00000000	R\$ 0,3300	R\$ 2,6400
I1709 PORTA LISA DE CEDRO 0.90X2.10M	SEINFRA	UN	1,00000000	R\$ 306,2300	R\$ 306,2300
I1724 PREGO	SEINFRA	KG	0,20000000	R\$ 16,3200	R\$ 3,2640
I1919 TACO PARA FIXAÇÃO DE BATENTE/RODAPÉ	SEINFRA	UN	6,00000000	R\$ 1,6900	R\$ 10,1400

TOTAL Material: R\$ 797,7865

Mão de Obra	Fonte	Unid	Coeficiente	Preço Unitário	Total
I0041 AJUDANTE DE CARPINTEIRO	SEINFRA	H	3,75000000	R\$ 19,1000	R\$ 71,6250
I0498 CARPINTEIRO	SEINFRA	H	3,75000000	R\$ 24,1600	R\$ 90,6000
I2391 PEDREIRO	SEINFRA	H	1,40000000	R\$ 24,1600	R\$ 33,8240
I2543 SERVENTE	SEINFRA	H	1,40000000	R\$ 18,4600	R\$ 25,8440

TOTAL Mão de Obra: R\$ 221,8930

<b>VALOR:</b>	<b>R\$ 1.019,68</b>
<b>VALOR ENCARGOS (84.44%):</b>	<b>R\$ 141,48</b>
<b>VALOR UNITÁRIO:</b>	<b>R\$ 1.019,68</b>
<b>VALOR BDI (24.52%):</b>	<b>R\$ 250,03</b>
<b>VALOR COM BDI:</b>	<b>R\$ 1.269,71</b>

**4.7.5. C1980 PORTA INTERNA DE CEDRO LISA COMPLETA DUAS FOLHAS (1.20X 2.10)m (UN)**

Handwritten signatures and initials at the bottom right of the page.

## RELATÓRIO ANALÍTICO - COMPOSIÇÕES DE CUSTOS

DATA :

<b>REFERENTE:</b>	À CONCORRÊNCIA PÚBLICA: CP03/2023-SEDUC/2023.
<b>OBJETO:</b>	REFORMA E AMPLIAÇÃO DAS ESCOLAS E CRECHES: E.E.F. JOÃO DOS ANJOS FONTENELE, E.E.F. FRANCISCO MAMEDE DE BRIT C.E.B. NOSSA SENHORA DA ASSUNÇÃO E C.E.B. PROFESSOR JAIR SIQUEIRA DA SILVA. NO MUNICÍPIO DE VIÇOSA DO CEARÁ-CE.
<b>DADOS DA EMPRESA:</b>	CNPJ: 26.991.913/0001-00 Av. Tabelião Luiz Nogueira Lima 22, Sala 02 Pedra Fina, Bairro: Zé Humberto. TIANGUA - CE CEP: 62.354-510 Contato: (88) 9.9619-0519 E-MAIL: masterservicos1987@gmail.com



Material	FONTE	UNID	COEFICIENTE	PREÇO UNITÁRIO	TOTAL
I0109	SEINFRA	M3	0,01060000	R\$ 80,2400	R\$ 0,8505
I0210	BATENTE DE PEROBA (MADEIRA DE 1A QUALIDADE) PARA PORTA 2FL.	SEINFRA	UN	R\$ 171,5900	R\$ 171,5900
I0441	CAL HIDRATADA	SEINFRA	KG	R\$ 0,9200	R\$ 1,5824
I0805	CIMENTO PORTLAND	SEINFRA	KG	R\$ 0,6800	R\$ 1,1696
I1031	DOBRADIÇA DE FERRO PARA PORTA INTERNA	SEINFRA	UN	R\$ 20,0300	R\$ 120,1800
I1155	FECHADURA COMPLETA PARA PORTA INTERNA	SEINFRA	UN	R\$ 56,3400	R\$ 56,3400
I1158	FECHO DE ALAVANCA DE FERRO DE 22CM	SEINFRA	UN	R\$ 27,7600	R\$ 55,5200
I1241	GUARNIÇÃO PEROBA (MADEIRA DE 1A QUALIDADE) 5CM PARA PORTA 2FL.	SEINFRA	UN	R\$ 68,3500	R\$ 136,7000
I1590	PARAFUSO PARA MADEIRA DE 80MM	SEINFRA	UN	R\$ 0,3300	R\$ 2,6400
I1706	PORTA LISA DE CEDRO 0.60X2.10M	SEINFRA	UN	R\$ 192,7900	R\$ 385,5800
I1724	PREGO	SEINFRA	KG	R\$ 16,3200	R\$ 6,5280
I1919	TACO PARA FIXAÇÃO DE BATENTE/RODAPÉ	SEINFRA	UN	R\$ 1,8900	R\$ 10,1400
<b>TOTAL Material:</b>					<b>R\$ 948,8205</b>

Mão de Obra	FONTE	UNID	COEFICIENTE	PREÇO UNITÁRIO	TOTAL
I0041	AJUDANTE DE CARPINTEIRO	SEINFRA	H	R\$ 19,1000	R\$ 114,6000
I0498	CARPINTEIRO	SEINFRA	H	R\$ 24,1600	R\$ 144,9600
I2391	PEDREIRO	SEINFRA	H	R\$ 24,1600	R\$ 48,3200
I2543	SERVENTE	SEINFRA	H	R\$ 18,4600	R\$ 36,9200
<b>TOTAL Mão de Obra:</b>					<b>R\$ 344,8000</b>

<b>VALOR:</b>	<b>R\$ 1.293,62</b>
<b>VALOR ENCARGOS (84.44%):</b>	<b>R\$ 219,77</b>
<b>VALOR UNITÁRIO:</b>	<b>R\$ 1.293,62</b>
<b>VALOR BDI (24.52%):</b>	<b>R\$ 317,20</b>
<b>VALOR COM BDI:</b>	<b>R\$ 1.610,82</b>

### 4.7.6. C1993 PORTA TIPO FICHA EMBUTIDA (S/ACESSÓRIOS) (M2)

Material	FONTE	UNID	COEFICIENTE	PREÇO UNITÁRIO	TOTAL
I1705	PORTA DE FICHA EMBUTIDA	SEINFRA	M2	R\$ 329,1900	R\$ 329,1900
<b>TOTAL Material:</b>					<b>R\$ 329,1900</b>

Mão de Obra	FONTE	UNID	COEFICIENTE	PREÇO UNITÁRIO	TOTAL
I0041	AJUDANTE DE CARPINTEIRO	SEINFRA	H	R\$ 19,1000	R\$ 38,5820
I0498	CARPINTEIRO	SEINFRA	H	R\$ 24,1600	R\$ 48,8032
<b>TOTAL Mão de Obra:</b>					<b>R\$ 87,3852</b>

<b>VALOR:</b>	<b>R\$ 416,58</b>
<b>VALOR ENCARGOS (84.44%):</b>	<b>R\$ 55,49</b>
<b>VALOR UNITÁRIO:</b>	<b>R\$ 416,58</b>
<b>VALOR BDI (24.52%):</b>	<b>R\$ 102,15</b>



## RELATÓRIO ANALÍTICO - COMPOSIÇÕES DE CUSTOS

DATA :



MASTERS SERVIÇOS E CONSTRUÇÕES LTDA

<b>REFERENTE:</b>	À CONCORRÊNCIA PÚBLICA: CP03/2023-SEDUC/2023.
<b>OBJETO:</b>	REFORMA E AMPLIAÇÃO DAS ESCOLAS E CRECHES: E.E.F. JOÃO DOS ANJOS FONTENELE, E.E.F. FRANCISCO MAMEDE DE BRIT C.E.B. NOSSA SENHORA DA ASSUNÇÃO E C.E.B. PROFESSOR JAIR SIQUEIRA DA SILVA. NO MUNICÍPIO DE VIÇOSA DO CEARÁ-CE.
<b>DADOS DA EMPRESA:</b>	CNPJ: 26.991.913/0001-00 Av. Tabelaão Luiz Nogueira Lima 22, Sala 02 Pedra Fina, Bairro: Zé Humberto, TIANGUA - CE CEP: 62.354-510 Contato: (88) 9.9619-0519 E-MAIL: mastersservicos1987@gmail.com

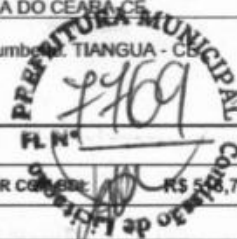

VALOR COM BDI: R\$ 56,73

### 4.7.7. C1361 FECHADURA COMPLETA PARA PORTA INTERNA (UN)

Material	FORNTE	UNID	COEFICIENTE	PREÇO UNITÁRIO	TOTAL
I1155	FECHADURA COMPLETA PARA PORTA INTERNA	SEINFRA	UN	1,00000000	R\$ 56,3400
<b>TOTAL Material:</b>					<b>R\$ 56,3400</b>

Mão de Obra	FORNTE	UNID	COEFICIENTE	PREÇO UNITÁRIO	TOTAL
I0041	AJUDANTE DE CARPINTEIRO	SEINFRA	H	2,00000000	R\$ 19,1000
I0498	CARPINTEIRO	SEINFRA	H	2,00000000	R\$ 24,1600
<b>TOTAL Mão de Obra:</b>					<b>R\$ 86,5200</b>

<b>VALOR:</b>	<b>R\$ 142,86</b>
<b>VALOR ENCARGOS (84.44%):</b>	<b>R\$ 54,93</b>
<b>VALOR UNITÁRIO:</b>	<b>R\$ 142,86</b>
<b>VALOR BDI (24.52%):</b>	<b>R\$ 35,03</b>
<b>VALOR COM BDI:</b>	<b>R\$ 177,89</b>

### 4.7.8. C1408 FORRAMENTO OU BATENTE DE MADEIRA (M)

Material	FORNTE	UNID	COEFICIENTE	PREÇO UNITÁRIO	TOTAL
I8274	FORRAMENTO OU BATENTE DE MADEIRA, L = 15 cm	SEINFRA	CJ	0,20000000	R\$ 246,1700
I1590	PARAFUSO PARA MADEIRA DE 80MM	SEINFRA	UN	2,00000000	R\$ 0,3300
I1724	PREGO	SEINFRA	KG	0,04000000	R\$ 16,3200
I1919	TACO PARA FIXAÇÃO DE BATENTE/RODAPÉ	SEINFRA	UN	1,00000000	R\$ 1,6900
<b>TOTAL Material:</b>					<b>R\$ 52,2368</b>

Mão de Obra	FORNTE	UNID	COEFICIENTE	PREÇO UNITÁRIO	TOTAL
I0041	AJUDANTE DE CARPINTEIRO	SEINFRA	H	0,30000000	R\$ 19,1000
I0498	CARPINTEIRO	SEINFRA	H	0,30000000	R\$ 24,1600
<b>TOTAL Mão de Obra:</b>					<b>R\$ 12,9780</b>

<b>VALOR:</b>	<b>R\$ 65,21</b>
<b>VALOR ENCARGOS (84.44%):</b>	<b>R\$ 8,24</b>
<b>VALOR UNITÁRIO:</b>	<b>R\$ 65,21</b>
<b>VALOR BDI (24.52%):</b>	<b>R\$ 15,99</b>
<b>VALOR COM BDI:</b>	<b>R\$ 81,20</b>

### 4.7.9. C0042 ALIZAR (GUARNIÇÃO) DE MADEIRA (M)

Material	FORNTE	UNID	COEFICIENTE	PREÇO UNITÁRIO	TOTAL
I8268	ALIZAR DE MADEIRA L = 5 cm	SEINFRA	M	1,00000000	R\$ 5,5600
I1724	PREGO	SEINFRA	KG	0,02000000	R\$ 16,3200
<b>TOTAL Material:</b>					<b>R\$ 5,8864</b>

**RELATÓRIO ANALÍTICO - COMPOSIÇÕES DE CUSTOS**

DATA :

REFERENTE:	A CONCORRÊNCIA PÚBLICA: CP03/2023-SEDUC/2023.
OBJETO:	REFORMA E AMPLIAÇÃO DAS ESCOLAS E CRECHES: E.E.F. JOÃO DOS ANJOS FONTENELE, E E.F. FRANCISCO MAMEDE DE BRIT C.E.B. NOSSA SENHORA DA ASSUNÇÃO E C.E.B. PROFESSOR JAIR SIQUEIRA DA SILVA. NO MUNICÍPIO DE VIÇOSA DO CEARÁ-CE.
DADOS DA EMPRESA:	CNPJ: 26.991.913/0001-00 Av. Tabelião Luiz Nogueira Lima 22, Sala 02 Pedra Fina, Bairro: Zé Humberto. TIANGUA - CE CEP: 62.354-510 Contato: (88) 9.9619-0519 E-MAIL: masterservicos1987@gmail.com

Mão de Obra		FONTE	UNID	COEFICIENTE	PREÇO UNITÁRIO	TOTAL
I0041	AJUDANTE DE CARPINTEIRO	SEINFRA	H	0,10000000	R\$ 19,1000	R\$ 1,9100
I0498	CARPINTEIRO	SEINFRA	H	0,10000000	R\$ 24,1600	R\$ 2,4160
TOTAL Mão de Obra:						R\$ 4,3260

VALOR:	R\$ 10,21
VALOR ENCARGOS (84.44%):	R\$ 2,74
VALOR UNITÁRIO:	R\$ 10,21
VALOR BDI (24.52%):	R\$ 2,50
VALOR COM BDI:	R\$ 12,71

**4.7.10. C1144 DOBRADIÇA CROMADA 3" X 2 1/2" (UN)**

Material		FONTE	UNID	COEFICIENTE	PREÇO UNITÁRIO	TOTAL
I1027	DOBRADIÇA 3"X2 1/2" CROMADA	SEINFRA	UN	1,00000000	R\$ 15,9600	R\$ 15,9600
I1587	PARAFUSO PARA MADEIRA 1 3/4"X10MM	SEINFRA	UN	6,00000000	R\$ 0,1800	R\$ 1,0800
TOTAL Material:						R\$ 17,0400

Mão de Obra		FONTE	UNID	COEFICIENTE	PREÇO UNITÁRIO	TOTAL
I0041	AJUDANTE DE CARPINTEIRO	SEINFRA	H	0,25000000	R\$ 19,1000	R\$ 4,7750
I0498	CARPINTEIRO	SEINFRA	H	0,25000000	R\$ 24,1600	R\$ 6,0400
TOTAL Mão de Obra:						R\$ 10,8150

VALOR:	R\$ 27,86
VALOR ENCARGOS (84.44%):	R\$ 6,87
VALOR UNITÁRIO:	R\$ 27,86
VALOR BDI (24.52%):	R\$ 6,83
VALOR COM BDI:	R\$ 34,69

**4.7.11. C1365 FERROLHO DE SOBREPOR OU EMBUTIR MÉDIO (UN)**

Material		FONTE	UNID	COEFICIENTE	PREÇO UNITÁRIO	TOTAL
I1163	FERROLHO DE SOBREPOR OU EMBUTIR MEDIO	SEINFRA	UN	1,00000000	R\$ 15,3800	R\$ 15,3800
I1587	PARAFUSO PARA MADEIRA 1 3/4"X10MM	SEINFRA	UN	4,00000000	R\$ 0,1800	R\$ 0,7200
TOTAL Material:						R\$ 16,1000

Mão de Obra		FONTE	UNID	COEFICIENTE	PREÇO UNITÁRIO	TOTAL
I0041	AJUDANTE DE CARPINTEIRO	SEINFRA	H	0,35000000	R\$ 19,1000	R\$ 6,6850
TOTAL Mão de Obra:						R\$ 6,6850

VALOR:	R\$ 22,79
VALOR ENCARGOS (84.44%):	R\$ 4,34
VALOR UNITÁRIO:	R\$ 22,79
VALOR BDI (24.52%):	R\$ 5,59
VALOR COM BDI:	R\$ 28,38