

**RELATÓRIO ANALÍTICO - COMPOSIÇÕES DE CUSTOS**DATA :
06/12/2023

OBRA:	EXECUÇÃO DE QUADRA POLIESPORTIVA COBERTA COM VESTIÁRIO, PADRÃO FNDE ANEXA A E.E.F. CAJUEIRO DO NECO
MODALIDADE:	Tomada de preço 04/2023-SEDUC/2023
LOCAL:	Prefeitura Municipal de Viçosa do Ceará

PREFEITURA MUNICIPAL
FL. N° 380
CONTABILIDADE

Mão de Obra	FONTE	UNID	COEFICIENTE	PREÇO UNITÁRIO	TOTAL	
I0041	AJUDANTE DE CARPINTEIRO	SEINFRA	H	0,09950000	R\$ 19,1000	R\$ 19,1000
I0498	CARPINTEIRO	SEINFRA	H	0,09950000	R\$ 24,1600	R\$ 2,4039
TOTAL Mão de Obra:					R\$ 4,3044	
VALOR:					R\$ 10,40	
TOTAL GERAL:					R\$ 673,40	

6.3. C1408 FORRAMENTO OU BATENTE DE MADEIRA (M)

Material	FONTE	UNID	COEFICIENTE	PREÇO UNITÁRIO	TOTAL	
I8274	FORRAMENTO OU BATENTE DE MADEIRA, L = 15 cm	SEINFRA	CJ	0,20000000	R\$ 255,1500	R\$ 51,0300
I1590	PARAFUSO PARA MADEIRA DE 80MM	SEINFRA	UN	2,00000000	R\$ 0,3400	R\$ 0,6800
I1724	PREGO	SEINFRA	KG	0,04000000	R\$ 16,9200	R\$ 0,6768
I1919	TACO PARA FIXAÇÃO DE BATENTE/RODAPÉ	SEINFRA	UN	1,00000000	R\$ 1,7500	R\$ 1,7500
TOTAL Material:					R\$ 54,1368	

Mão de Obra	FONTE	UNID	COEFICIENTE	PREÇO UNITÁRIO	TOTAL	
I0041	AJUDANTE DE CARPINTEIRO	SEINFRA	H	0,29850000	R\$ 19,1000	R\$ 5,7014
I0498	CARPINTEIRO	SEINFRA	H	0,29850000	R\$ 24,1600	R\$ 7,2118
TOTAL Mão de Obra:					R\$ 12,9132	
VALOR:					R\$ 67,05	
TOTAL GERAL:					R\$ 2.170,74	

6.4. C1144 DOBRADIÇA CROMADA 3" X 2 1/2" (UN)

Material	FONTE	UNID	COEFICIENTE	PREÇO UNITÁRIO	TOTAL	
I1027	DOBRADIÇA 3"X2 1/2" CROMADA	SEINFRA	UN	1,00000000	R\$ 16,5500	R\$ 16,5500
I1587	PARAFUSO PARA MADEIRA 1 3/4"X10MM	SEINFRA	UN	6,00000000	R\$ 0,1900	R\$ 1,1400
TOTAL Material:					R\$ 17,6900	

Mão de Obra	FONTE	UNID	COEFICIENTE	PREÇO UNITÁRIO	TOTAL	
I0041	AJUDANTE DE CARPINTEIRO	SEINFRA	H	0,24875000	R\$ 19,1000	R\$ 4,7511
I0498	CARPINTEIRO	SEINFRA	H	0,24875000	R\$ 24,1600	R\$ 6,0098
TOTAL Mão de Obra:					R\$ 10,7609	
VALOR:					R\$ 28,45	
TOTAL GERAL:					R\$ 531,45	

6.5. C1360 FECHADURA COMPLETA PARA PORTA EXTERNA (UN)

Material	FONTE	UNID	COEFICIENTE	PREÇO UNITÁRIO	TOTAL	
I1154	FECHADURA COMPLETA PARA PORTA EXTERNA	SEINFRA	UN	1,00000000	R\$ 66,6500	R\$ 66,6500
TOTAL Material:					R\$ 66,6500	

Mão de Obra	FONTE	UNID	COEFICIENTE	PREÇO UNITÁRIO	TOTAL	
I0041	AJUDANTE DE CARPINTEIRO	SEINFRA	H	1,99000000	R\$ 19,1000	R\$ 38,0090
I0498	CARPINTEIRO	SEINFRA	H	1,99000000	R\$ 24,1600	R\$ 48,0784
TOTAL Mão de Obra:					R\$ 86,0874	

	RELATÓRIO ANALÍTICO - COMPOSIÇÕES DE CUSTOS		DATA : 06/12/2023
	OBRA:	EXECUÇÃO DE QUADRA POLIESPORTIVA COBERTA COM VESTIÁRIO, PADRÃO FNDE ANEXA A E.E.F. CAJUEIRO DO NECO	
	MODALIDADE:	Tomada de preço 04/2023-SEDUC/2023	
	LOCAL:	Prefeitura Municipal de Viçosa do Ceará	

VALOR:	R\$ 152,74
TOTAL GERAL:	R\$ 950,95

6.6. 91305 FECHADURA DE EMBUTIR PARA PORTA DE BANHEIRO, COMPLETA, ACABAMENTO PADRÃO POPULAR, INCLUSO EXECUÇÃO DE FURO - FORNECIMENTO E INSTALAÇÃO. AF_12/2019 (UN)

Material	FORTE	UNID	COEFICIENTE	PREÇO UNITÁRIO	TOTAL
00003097	SINAPI	CJ	1,00000000	R\$ 77,98	R\$ 77,98
TOTAL Material:					R\$ 77,98

Mão de Obra com Encargos Complementares	FORTE	UNID	COEFICIENTE	PREÇO UNITÁRIO	TOTAL
88261	SINAPI	H	0,76700000	R\$ 23,27	R\$ 17,84
88316	SINAPI	H	0,38400000	R\$ 18,56	R\$ 7,07
TOTAL Mão de Obra com Encargos Complementares:					R\$ 24,98

VALOR:	R\$ 102,94
TOTAL GERAL:	R\$ 1.409,98

6.7. 100866 BARRA DE APOIO RETA, EM ACO INOX POLIDO, COMPRIMENTO 60CM, FIXADA NA PAREDE - FORNECIMENTO E INSTALAÇÃO. AF_01/2020 (UN)

Material	FORTE	UNID	COEFICIENTE	PREÇO UNITÁRIO	TOTAL
00036204	SINAPI	UN	1,00000000	R\$ 221,89	R\$ 221,89
00004351	SINAPI	UN	6,00000000	R\$ 22,77	R\$ 136,62
TOTAL Material:					R\$ 358,51

Mão de Obra com Encargos Complementares	FORTE	UNID	COEFICIENTE	PREÇO UNITÁRIO	TOTAL
88267	SINAPI	H	0,94850000	R\$ 23,62	R\$ 22,40
88316	SINAPI	H	0,29880000	R\$ 18,56	R\$ 5,49
TOTAL Mão de Obra com Encargos Complementares:					R\$ 27,89

VALOR:	R\$ 386,45
TOTAL GERAL:	R\$ 962,42

6.8. C4621 BATEDOR PARA PORTA EM CHAPA DE ALUMÍNIO TIPO XADREZ LAVRADA ESP. 3mm C/ FIXAÇÃO SOBRE MADEIRA LISA OU REVESTIMENTO MELAMÍNICO COM FITA DUPLA FACE (M2)

Material	FORTE	UNID	COEFICIENTE	PREÇO UNITÁRIO	TOTAL
18618	SEINFRA	M2	0,36000000	R\$ 293,3900	R\$ 105,6204
18619	SEINFRA	M	0,90000000	R\$ 2,3100	R\$ 2,0790
TOTAL Material:					R\$ 107,6994

Mão de Obra	FORTE	UNID	COEFICIENTE	PREÇO UNITÁRIO	TOTAL
11530	SEINFRA	H	0,29850000	R\$ 24,1600	R\$ 7,2118
12543	SEINFRA	H	0,29850000	R\$ 18,4600	R\$ 5,5103
TOTAL Mão de Obra:					R\$ 12,7221

VALOR:	R\$ 120,42
--------	------------

**RELATÓRIO ANALÍTICO - COMPOSIÇÕES DE CUSTOS**DATA :
06/12/2023

OBRA:	EXECUÇÃO DE QUADRA POLIESPORTIVA COBERTA COM VESTIÁRIO, PADRÃO FNDE ANEXA A E.E.F. CAJUEIRO DO NECO
MODALIDADE:	Tomada de preço 04/2023-SEDUC/2023
LOCAL:	Prefeitura Municipal de Viçosa do Ceará

PREFEITURA MUNICIPAL
FL. N.º 3381
Comissão de Licitação

TOTAL GERAL: R\$ 323,89

6.9. 91341 PORTA EM ALUMÍNIO DE ABRIR TIPO VENEZIANA COM GUARNIÇÃO, FIXAÇÃO COM PARAFUSOS - FORNECIMENTO E INSTALAÇÃO. AF_12/2019 (M2)

Material	FORTE	UNID	COEFICIENTE	PREÇO UNITÁRIO	TOTAL	
00007568	BUCHA DE NYLON SEM ABA S10, COM PARAFUSO DE 6,10 X 65 MM EM AÇO ZINCADO COM ROSCA SOBERBA, CABECA CHATA E FENDA PHILLIPS	SINAPI	UN	4,81660000	R\$ 0,92	R\$ 4,43
00036888	GUARNICAO / MOLDURA / ARREMATE DE ACABAMENTO PARA ESQUADRIA, EM ALUMINIO PERFIL 25, ACABAMENTO ANODIZADO BRANCO OU BRILHANTE, PARA 1 FACE	SINAPI	M	6,85040000	R\$ 28,45	R\$ 194,89
00039025	PORTA DE ABRIR EM ALUMINIO TIPO VENEZIANA, ACABAMENTO ANODIZADO NATURAL, SEM GUARNICAO/ALIZAR/VISTA, 87 X 210 CM	SINAPI	UN	0,54730000	R\$ 1.014,21	R\$ 555,07
00000142	SELANTE ELASTICO MONOCOMPONENTE A BASE DE POLIURETANO (PU) PARA JUNTAS DIVERSAS	SINAPI	310ML	0,88290000	R\$ 40,04	R\$ 35,35
TOTAL Material:					R\$ 789,74	

Mão de Obra com Encargos Complementares	FORTE	UNID	COEFICIENTE	PREÇO UNITÁRIO	TOTAL	
88309	PEDREIRO COM ENCARGOS COMPLEMENTARES	SINAPI	H	0,38260000	R\$ 24,36	R\$ 9,32
88316	SERVENTE COM ENCARGOS COMPLEMENTARES	SINAPI	H	0,19100000	R\$ 18,56	R\$ 3,54
TOTAL Mão de Obra com Encargos Complementares:					R\$ 12,86	

VALOR: R\$ 802,60

TOTAL GERAL: R\$ 14.171,49

6.10. 94569 JANELA DE ALUMÍNIO TIPO MAXIM-AR, COM VIDROS, BATENTE E FERRAGENS. EXCLUSIVE ALIZAR, ACABAMENTO E CONTRAMARCO. FORNECIMENTO E INSTALAÇÃO. AF_12/2019 (M2)

Material	FORTE	UNID	COEFICIENTE	PREÇO UNITÁRIO	TOTAL	
00034381	JANELA MAXIM AR, EM ALUMINIO PERFIL 25, 60 X 80 CM (A X L), ACABAMENTO BRANCO OU BRILHANTE, BATENTE DE 4 A 5 CM, COM VIDRO 4 MM, SEM GUARNICAO/ALIZAR	SINAPI	UN	2,08330000	R\$ 285,72	R\$ 595,24
00004377	PARAFUSO DE AÇO ZINCADO COM ROSCA SOBERBA, CABECA CHATA E FENDA SIMPLES, DIAMETRO 4,2 MM, COMPRIMENTO * 32 * MM	SINAPI	UN	24,40000000	R\$ 0,25	R\$ 6,10
00039961	SILICONE ACETICO USO GERAL INCOLOR 280 G	SINAPI	UN	1,24670000	R\$ 26,46	R\$ 32,98
TOTAL Material:					R\$ 634,32	

Mão de Obra com Encargos Complementares	FORTE	UNID	COEFICIENTE	PREÇO UNITÁRIO	TOTAL	
88309	PEDREIRO COM ENCARGOS COMPLEMENTARES	SINAPI	H	1,70700000	R\$ 24,36	R\$ 41,58
88316	SERVENTE COM ENCARGOS COMPLEMENTARES	SINAPI	H	0,85300000	R\$ 18,56	R\$ 15,83
TOTAL Mão de Obra com Encargos Complementares:					R\$ 57,41	

VALOR: R\$ 691,73

TOTAL GERAL: R\$ 5.581,48

6.11. C4835 ESPELHO CRISTAL, ESPESSURA 4MM, COM PARAFUSOS DE FIXAÇÃO, SEM MOLDURA (M2)

Material	FORTE	UNID	COEFICIENTE	PREÇO UNITÁRIO	TOTAL	
19145	ESPELHO CRISTAL E = 4 MM	SEINFRA	M2	1,00000000	R\$ 441,5800	R\$ 441,5800
11580	PARAFUSO FRANCES 1/2"X8" COM 2 PORCAS	SEINFRA	UN	4,00000000	R\$ 6,3400	R\$ 25,3600
TOTAL Material:					R\$ 466,9400	

Mão de Obra	FORTE	UNID	COEFICIENTE	PREÇO UNITÁRIO	TOTAL	
12391	PEDREIRO	SEINFRA	H	1,99000000	R\$ 24,1600	R\$ 48,0784



RELATÓRIO ANALÍTICO - COMPOSIÇÕES DE CUSTOS

DATA :
06/12/2023

OBRA:	EXECUÇÃO DE QUADRA POLIESPORTIVA COBERTA COM VESTIÁRIO, PADRAO FNDE ANEXA A E.E.F. CAJUEIRO DO NECO
MODALIDADE:	Tomada de preço 04/2023-SEDUC/2023
LOCAL:	Prefeitura Municipal de Viçosa do Ceará

I2543	SERVENTE	SEINFRA	H	0,39800000	R\$ 18,4600	R\$ 7,3471
TOTAL Mão de Obra:						R\$ 55,4255
VALOR:						R\$ 522,37
TOTAL GERAL:						R\$ 2.081,47

7.1. C2453 TELHA TRANSPARENTE ONDULADA (M2)

Material	FONTE	UNID	COEFICIENTE	PREÇO UNITÁRIO	TOTAL
I1215	GANCHO COM PORCA E ARRUELA	SEINFRA	UN	4,00000000	R\$ 9,1200
I2064	TELHA TRANSPARENTE ONDULADA	SEINFRA	M2	1,00000000	R\$ 41,9200
TOTAL Material:					R\$ 51,0400

Mão de Obra	FONTE	UNID	COEFICIENTE	PREÇO UNITÁRIO	TOTAL
I2070	AJUDANTE DE TELHADISTA	SEINFRA	H	0,49750000	R\$ 9,50
I2070	TELHADISTA	SEINFRA	H	0,49750000	R\$ 24,1600
TOTAL Mão de Obra:					R\$ 21,5219
VALOR:					R\$ 72,56
TOTAL GERAL:					R\$ 7.085,25



7.2. 94213 TELHAMENTO COM TELHA DE AÇO/ALUMÍNIO E = 0,5 MM, COM ATÉ 2 ÁGUAS, INCLUSO IÇAMENTO. AF_07/2019 (M2)

Equipamento Custo Horário	FONTE	UNID	COEFICIENTE	PREÇO UNITÁRIO	TOTAL
93282	GUINCHO ELÉTRICO DE COLUNA, CAPACIDADE 400 KG, COM MOTO FREIO, MOTOR TRIFÁSICO DE 1,25 CV - CHI DIURNO. AF_03/2016	SINAPI	CHI	0,00130000	R\$ 0,02
93281	GUINCHO ELÉTRICO DE COLUNA, CAPACIDADE 400 KG, COM MOTO FREIO, MOTOR TRIFÁSICO DE 1,25 CV - CHP DIURNO. AF_03/2016	SINAPI	CHP	0,00090000	R\$ 0,01
TOTAL Equipamento Custo Horário:					R\$ 0,03

Material	FONTE	UNID	COEFICIENTE	PREÇO UNITÁRIO	TOTAL
00011029	HASTE RETA PARA GANCHO DE FERRO GALVANIZADO, COM ROSCA 1/4 " X 30 CM PARA FIXAÇÃO DE TELHA METÁLICA, INCLUI PORCA E ARRUELAS DE VEDAÇÃO	SINAPI	CJ	4,15000000	R\$ 7,84
00007243	TELHA TRAPEZOIDAL EM AÇO ZINCADO, SEM PINTURA, ALTURA DE APROXIMADAMENTE 40 MM, ESPESSURA DE 0,50 MM E LARGURA ÚTIL DE 980 MM	SINAPI	M2	1,16600000	R\$ 60,18
TOTAL Material:					R\$ 68,02

Mão de Obra com Encargos Complementares	FONTE	UNID	COEFICIENTE	PREÇO UNITÁRIO	TOTAL
88316	SERVENTE COM ENCARGOS COMPLEMENTARES	SINAPI	H	0,09700000	R\$ 1,80
88323	TELHADISTA COM ENCARGOS COMPLEMENTARES	SINAPI	H	0,09100000	R\$ 2,16
TOTAL Mão de Obra com Encargos Complementares:					R\$ 3,96
VALOR:					R\$ 72,01
TOTAL GERAL:					R\$ 138.109,73

7.3. 94228 CALHA EM CHAPA DE AÇO GALVANIZADO NÚMERO 24, DESENVOLVIMENTO DE 50 CM, INCLUSO TRANSPORTE VERTICAL. AF_07/2019 (M)

Equipamento Custo Horário	FONTE	UNID	COEFICIENTE	PREÇO UNITÁRIO	TOTAL
93282	GUINCHO ELÉTRICO DE COLUNA, CAPACIDADE 400 KG, COM MOTO FREIO, MOTOR TRIFÁSICO DE 1,25 CV - CHI DIURNO. AF_03/2016	SINAPI	CHI	0,01830000	R\$ 0,36



RELATÓRIO ANALÍTICO - COMPOSIÇÕES DE CUSTOS

DATA :
06/12/2023

OBRA:	EXECUÇÃO DE QUADRA POLIESPORTIVA COBERTA COM VESTIÁRIO, PADRÃO FNDE ANEXA A E.E.F. CAJUEIRO DO NECO
MODALIDADE:	Tomada de preço 04/2023-SEDUC/2023
LOCAL:	Prefeitura Municipal de Viçosa do Ceará



93281	GUINCHO ELÉTRICO DE COLUNA, CAPACIDADE 400 KG, COM MOTO FREIO, MOTOR TRIFÁSICO DE 1,25 CV - CHP DIURNO. AF_03/2016	SINAPI	CHP	0,01320000	R\$ 21,05	R\$ 0,63
TOTAL Equipamento Custo Horário:						R\$ 0,63

Material	FONTE	UNID	COEFICIENTE	PREÇO UNITÁRIO	TOTAL	
00040783	CALHA QUADRADA DE CHAPA DE AÇO GALVANIZADA NUM 24, CORTE 50 CM	SINAPI	M	1,05000000	R\$ 43,26	R\$ 45,42
00005061	PREGO DE AÇO POLIDO COM CABECA 18 X 27 (2 1/2 X 10)	SINAPI	KG	0,01300000	R\$ 14,13	R\$ 0,18
00005104	REBITE DE REPUXO EM ALUMÍNIO VAZADO, DIÂMETRO 3,2 X 8 MM DE COMPRIMENTO (1KG = 1025 UNIDADES)	SINAPI	KG	0,00240000	R\$ 63,20	R\$ 0,15
00000142	SELANTE ELÁSTICO MONOCOMPONENTE A BASE DE POLIURETANO (PU) PARA JUNTAS DIVERSAS	SINAPI	310ML	0,08100000	R\$ 40,04	R\$ 3,24
00013388	SOLDA EM BARRA DE ESTANHO-CHUMBO 50/50	SINAPI	KG	0,09000000	R\$ 202,20	R\$ 18,19
TOTAL Material:					R\$ 67,18	

Mão de Obra com Encargos Complementares	FONTE	UNID	COEFICIENTE	PREÇO UNITÁRIO	TOTAL	
88316	SERVENTE COM ENCARGOS COMPLEMENTARES	SINAPI	H	0,37100000	R\$ 18,56	R\$ 6,88
88323	TELHADISTA COM ENCARGOS COMPLEMENTARES	SINAPI	H	0,27700000	R\$ 23,80	R\$ 6,59
TOTAL Mão de Obra com Encargos Complementares:					R\$ 13,47	
VALOR:					R\$ 81,28	
TOTAL GERAL:					R\$ 7.772,93	

7.4. C5095 FORNECIMENTO E COLOCAÇÃO DE CANTONEIRA EM AÇO (1 1/2" X 1 1/2" X 3/16") (M)

Equipamento Custo Horário	FONTE	UNID	COEFICIENTE	PREÇO UNITÁRIO	TOTAL	
10749	MÁQUINA DE SOLDA (CHP)	SEINFRA	H	0,20000000	R\$ 0,1000	R\$ 0,0200
TOTAL Equipamento Custo Horário:					R\$ 0,0200	

Material	FONTE	UNID	COEFICIENTE	PREÇO UNITÁRIO	TOTAL	
10157	AÇO CA-25	SEINFRA	KG	0,10000000	R\$ 8,1900	R\$ 0,8190
G0470	CANTONEIRA EM AÇO ABAS IGUAIS " L" 1 1/2" x 1 1/2" ESPESSURA DE 3/16" PESO NOMINAL 2,68KG/M	SEINFRA	KG	3,20000000	R\$ 6,7900	R\$ 21,7280
11061	ELETRODOS	SEINFRA	KG	0,20000000	R\$ 32,2800	R\$ 6,4560
TOTAL Material:					R\$ 29,0030	

Mão de Obra	FONTE	UNID	COEFICIENTE	PREÇO UNITÁRIO	TOTAL	
12543	SERVENTE	SEINFRA	H	0,09950000	R\$ 18,4600	R\$ 1,8368
11879	SOLDADOR	SEINFRA	H	0,19900000	R\$ 25,0000	R\$ 4,9750
TOTAL Mão de Obra:					R\$ 6,8118	
VALOR:					R\$ 35,83	
TOTAL GERAL:					R\$ 12.225,88	

7.5. C5202 CUMEEIRA ONDULADA DE ALUMÍNIO (M)

Material	FONTE	UNID	COEFICIENTE	PREÇO UNITÁRIO	TOTAL	
113296	CUMEEIRA ONDULADA DE ALUMÍNIO 0,50 X 0,50 M	SEINFRA	UN	2,00000000	R\$ 48,1600	R\$ 96,3200
11215	GANCHO COM PORCA E ARRUELA	SEINFRA	UN	3,00000000	R\$ 2,2800	R\$ 6,8400
TOTAL Material:					R\$ 103,1600	

Mão de Obra	FONTE	UNID	COEFICIENTE	PREÇO UNITÁRIO	TOTAL	
10047	AJUDANTE DE TELHADISTA	SEINFRA	H	0,09950000	R\$ 19,1000	R\$ 1,9005

	RELATÓRIO ANALÍTICO - COMPOSIÇÕES DE CUSTOS		DATA : 06/12/2023
	OBRA:	EXECUÇÃO DE QUADRA POLIESPORTIVA COBERTA COM VESTIÁRIO, PADRÃO FNDE ANEXA A E.E.F. CAJUEIRO DO NECO	
	MODALIDADE:	Tomada de preço 04/2023-SEDUC/2023	
	LOCAL:	Prefeitura Municipal de Viçosa do Ceará	

1207	TELHADISTA	SEINFRA	H	0,09950000	R\$ 24,1600	R\$ 2,4039
					TOTAL Mão de Obra:	R\$ 4,3044
					VALOR:	R\$ 107,46
					TOTAL GERAL:	R\$ 5.171,76

8.1. 98557 IMPERMEABILIZAÇÃO DE SUPERFÍCIE COM EMULSÃO ASFÁLTICA, 2 DEMÃOS. AF_09/2023 (M2)

Material	FORTE	UNID	COEFICIENTE	PREÇO UNITÁRIO	TOTAL
00000626 MANTA LIQUIDA DE BASE ASFALTICA MODIFICADA COM A ADICAO DE ELASTOMEROS DILUIDOS EM SOLVENTE ORGANICO, APLICACAO A FRIO (MEMBRANA IMPERMEABILIZANTE ASFASTICA)	SINAPI	KG	1,50000000	R\$ 21,40	R\$ 32,10
TOTAL Material:					R\$ 32,10

Mão de Obra com Encargos Complementares	FORTE	UNID	COEFICIENTE	PREÇO UNITÁRIO	TOTAL	
88243 AJUDANTE ESPECIALIZADO COM ENCARGOS COMPLEMENTARES	SINAPI	H	0,09690000	R\$ 19,37	R\$ 1,80	
88270 IMPERMEABILIZADOR COM ENCARGOS COMPLEMENTARES	SINAPI	H	0,42990000	R\$ 24,36	R\$ 10,47	
TOTAL Mão de Obra com Encargos Complementares:					R\$ 12,34	
					VALOR:	R\$ 44,44
					TOTAL GERAL:	R\$ 12.786,31

9.1. 87879 CHAPISCO APLICADO EM ALVENARIAS E ESTRUTURAS DE CONCRETO INTERNAS, COM COLHER DE PEDREIRO. ARGAMASSA TRAÇO 1:3 COM PREPARO EM BETONEIRA 400L. AF_10/2022 (M2)

Mão de Obra com Encargos Complementares	FORTE	UNID	COEFICIENTE	PREÇO UNITÁRIO	TOTAL
88309 PEDREIRO COM ENCARGOS COMPLEMENTARES	SINAPI	H	0,06810000	R\$ 24,36	R\$ 1,65
88316 SERVENTE COM ENCARGOS COMPLEMENTARES	SINAPI	H	0,02550000	R\$ 18,56	R\$ 0,47
TOTAL Mão de Obra com Encargos Complementares:					R\$ 2,12

Serviço	FORTE	UNID	COEFICIENTE	PREÇO UNITÁRIO	TOTAL	
87313 ARGAMASSA TRAÇO 1:3 (EM VOLUME DE CIMENTO E AREIA GROSSA ÚMIDA) PARA CHAPISCO CONVENCIONAL, PREPARO MECÂNICO COM BETONEIRA 400 L. AF_08/2019	SINAPI	M3	0,00370000	R\$ 554,95	R\$ 2,05	
TOTAL Serviço:					R\$ 2,05	
					VALOR:	R\$ 4,17
					TOTAL GERAL:	R\$ 5.245,58

9.2. 87535 EMBOÇO, PARA RECEBIMENTO DE CERÂMICA, EM ARGAMASSA TRAÇO 1:2:8, PREPARO MECÂNICO COM BETONEIRA 400L, APLICADO MANUALMENTE EM FACES INTERNAS DE PAREDES, PARA AMBIENTE COM ÁREA MAIOR QUE 10M2, ESPESSURA DE 20MM, COM EXECUÇÃO DE TALISCAS. AF_06/2014 (M2)

Mão de Obra com Encargos Complementares	FORTE	UNID	COEFICIENTE	PREÇO UNITÁRIO	TOTAL
88309 PEDREIRO COM ENCARGOS COMPLEMENTARES	SINAPI	H	0,32000000	R\$ 24,36	R\$ 7,79
88316 SERVENTE COM ENCARGOS COMPLEMENTARES	SINAPI	H	0,11800000	R\$ 18,56	R\$ 2,19
TOTAL Mão de Obra com Encargos Complementares:					R\$ 9,98

Serviço	FORTE	UNID	COEFICIENTE	PREÇO UNITÁRIO	TOTAL
87292 ARGAMASSA TRAÇO 1:2:8 (EM VOLUME DE CIMENTO, CAL E AREIA MÉDIA ÚMIDA) PARA EMBOÇO/MASSA ÚNICA/ASSENTAMENTO DE ALVENARIA DE VEDAÇÃO, PREPARO MECÂNICO COM BETONEIRA 400 L. AF_08/2019	SINAPI	M3	0,03760000	R\$ 591,79	R\$ 22,25
TOTAL Serviço:					R\$ 22,25

**RELATÓRIO ANALÍTICO - COMPOSIÇÕES DE CUSTOS**

DATA :

06/12/2023

OBRA:	EXECUÇÃO DE QUADRA POLIESPORTIVA COBERTA COM VESTIÁRIO, PADRÃO FINE ANEXA A E.E.F. CAJUEIRO DO NECO
MODALIDADE:	Tomada de preço 04/2023-SEDUC/2023
LOCAL:	Prefeitura Municipal de Viçosa do Ceará

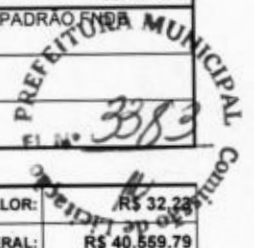

VALOR:	R\$ 32,23
TOTAL GERAL:	R\$ 40.559,79

9.3. 87543 MASSA ÚNICA, PARA RECEBIMENTO DE PINTURA OU CERÂMICA, ARGAMASSA INDUSTRIALIZADA, PREPARO MECÂNICO, APLICADO COM EQUIPAMENTO DE MISTURA E PROJEÇÃO DE 1,5 M3/H EM FACES INTERNAS DE PAREDES, ESPESSURA DE 5MM, SEM EXECUÇÃO DE TALISCAS. AF_06/2014 (M2)

Mão de Obra com Encargos Complementares		FORNTE	UNID	COEFICIENTE	PREÇO UNITÁRIO	TOTAL
88309	PEDREIRO COM ENCARGOS COMPLEMENTARES	SINAPI	H	0,20000000	R\$ 24,36	R\$ 4,87
88316	SERVENTE COM ENCARGOS COMPLEMENTARES	SINAPI	H	0,02500000	R\$ 18,56	R\$ 0,46
TOTAL Mão de Obra com Encargos Complementares:						R\$ 5,33

Serviço		FORNTE	UNID	COEFICIENTE	PREÇO UNITÁRIO	TOTAL
87407	ARGAMASSA INDUSTRIALIZADA PARA REVESTIMENTOS, MISTURA E PROJEÇÃO DE 1,5 M³/H DE ARGAMASSA. AF_08/2019	SINAPI	M3	0,01130000	R\$ 2.487,39	R\$ 28,10
TOTAL Serviço:						R\$ 28,10

VALOR:	R\$ 33,43
TOTAL GERAL:	R\$ 35.552,44

9.4. 87273 REVESTIMENTO CERÂMICO PARA PAREDES INTERNAS COM PLACAS TIPO ESMALTADA EXTRA DE DIMENSÕES 33X45 CM APLICADAS NA ALTURA INTEIRA DAS PAREDES. AF_02/2023_PE (M2)

Material		FORNTE	UNID	COEFICIENTE	PREÇO UNITÁRIO	TOTAL
00001381	ARGAMASSA COLANTE AC I PARA CERAMICAS	SINAPI	KG	6,85000000	R\$ 1,17	R\$ 8,01
00034357	REJUNTE CIMENTICIO, QUALQUER COR	SINAPI	KG	0,22200000	R\$ 6,89	R\$ 1,52
00000536	REVESTIMENTO EM CERAMICA ESMALTADA EXTRA, PEI MENOR OU IGUAL A 3, FORMATO MENOR OU IGUAL A 2025 CM2	SINAPI	M2	1,07980000	R\$ 27,31	R\$ 29,48
TOTAL Material:						R\$ 39,01

Mão de Obra com Encargos Complementares		FORNTE	UNID	COEFICIENTE	PREÇO UNITÁRIO	TOTAL
88256	AZULEJISTA OU LADRILHISTA COM ENCARGOS COMPLEMENTARES	SINAPI	H	0,69700000	R\$ 24,24	R\$ 16,89
88316	SERVENTE COM ENCARGOS COMPLEMENTARES	SINAPI	H	0,31380000	R\$ 18,56	R\$ 5,82
TOTAL Mão de Obra com Encargos Complementares:						R\$ 22,71

VALOR:	R\$ 61,72
TOTAL GERAL:	R\$ 8.127,66

9.5. C4411 PASTILHA (5x5)cm EM CORES, COM ARGAMASSA PRÉ-FABRICADA (M2)

Material		FORNTE	UNID	COEFICIENTE	PREÇO UNITÁRIO	TOTAL
10154	ÁCIDO MURIÁTICO	SEINFRA	L	0,10000000	R\$ 6,9100	R\$ 0,6910
10119	ARGAMASSA PRÉ-FABRICADA PARA PASTILHAS	SEINFRA	KG	7,00000000	R\$ 3,3100	R\$ 23,1700
18349	PASTILHA 5x5cm	SEINFRA	M2	1,02000000	R\$ 103,4200	R\$ 105,4884
TOTAL Material:						R\$ 129,3494

Mão de Obra		FORNTE	UNID	COEFICIENTE	PREÇO UNITÁRIO	TOTAL
11599	PASTILHEIRO	SEINFRA	H	0,59700000	R\$ 24,1600	R\$ 14,4235
12543	SERVENTE	SEINFRA	H	0,69650000	R\$ 18,4600	R\$ 12,8574
TOTAL Mão de Obra:						R\$ 27,2809

VALOR:	R\$ 156,63
TOTAL GERAL:	R\$ 9.935,34



RELATÓRIO ANALÍTICO - COMPOSIÇÕES DE CUSTOS

DATA :
06/12/2023

OBRA:	EXECUÇÃO DE QUADRA POLIESPORTIVA COBERTA COM VESTIÁRIO, PADRAO FNDE ANEXA A E.E.F. CAJUEIRO DO NECO
MODALIDADE:	Tomada de preço 04/2023-SEDUC/2023
LOCAL:	Prefeitura Municipal de Viçosa do Ceará

9.6. C2227 REVESTIMENTO C/CHAPAS FIBROCIMENTO SOBRE SARRAFOS (M2)

Material	FORTE	UNID	COEFICIENTE	PREÇO UNITÁRIO	TOTAL
I0540	CHAPA LISA DE FIBROCIMENTO DE 6MM	SEINFRA	M2	1,05000000	R\$ 46,8880
I1589	PARAFUSO PARA MADEIRA COM CABEÇA REDONDA 5X38	SEINFRA	UN	6,30000000	R\$ 0,2600
I1845	SARRAFO DE 1"X4" APARELHADO	SEINFRA	M	3,80000000	R\$ 8,6000
TOTAL Material:					R\$ 83,2060

Mão de Obra	FORTE	UNID	COEFICIENTE	PREÇO UNITÁRIO	TOTAL
I0037	AJUDANTE	SEINFRA	H	0,52237500	R\$ 19,1000
I0498	CARPINTEIRO	SEINFRA	H	0,52237500	R\$ 24,1600
TOTAL Mão de Obra:					R\$ 22,5900

VALOR:	R\$ 105,80
TOTAL GERAL:	R\$ 7.856,97

PREFEITURA MUNICIPAL
 FL N.º 33836
 2023

10.1. 87630 CONTRAPISO EM ARGAMASSA TRAÇO 1:4 (CIMENTO E AREIA), PREPARO MECÂNICO COM BETONEIRA 400 L, APLICADO EM ÁREAS SECAS SOBRE LAJE, ADERIDO, ACABAMENTO NÃO REFORÇADO, ESPESSURA 3CM. AF_07/2021 (M2)

Material	FORTE	UNID	COEFICIENTE	PREÇO UNITÁRIO	TOTAL
00007334	ADITIVO ADESIVO LIQUIDO PARA ARGAMASSAS DE REVESTIMENTOS CIMENTICIOS	SINAPI	L	0,21000000	R\$ 17,33
00001379	CIMENTO PORTLAND COMPOSTO CP II-32	SINAPI	KG	0,50000000	R\$ 0,79
TOTAL Material:					R\$ 4,02

Mão de Obra com Encargos Complementares	FORTE	UNID	COEFICIENTE	PREÇO UNITÁRIO	TOTAL
88309	PEDREIRO COM ENCARGOS COMPLEMENTARES	SINAPI	H	0,24500000	R\$ 24,36
88316	SERVENTE COM ENCARGOS COMPLEMENTARES	SINAPI	H	0,12300000	R\$ 18,56
TOTAL Mão de Obra com Encargos Complementares:					R\$ 8,24

Serviço	FORTE	UNID	COEFICIENTE	PREÇO UNITÁRIO	TOTAL
87301	ARGAMASSA TRAÇO 1:4 (EM VOLUME DE CIMENTO E AREIA MÉDIA ÚMIDA) PARA CONTRAPISO, PREPARO MECÂNICO COM BETONEIRA 400 L. AF_08/2019	SINAPI	M3	0,04310000	R\$ 647,00
TOTAL Serviço:					R\$ 27,88

VALOR:	R\$ 40,14
TOTAL GERAL:	R\$ 3.023,29

10.2. C2475 TINTA EPOXI EM PISOS, C/ SELADOR E EMASSAMENTO ACRÍLICO (M2)

Material	FORTE	UNID	COEFICIENTE	PREÇO UNITÁRIO	TOTAL
I1488	LÍQUIDO PREPARADOR DE SUPERFICIES	SEINFRA	L	0,25000000	R\$ 12,7200
I1346	LIXA PARA FERRO	SEINFRA	UN	1,50000000	R\$ 2,1300
I1511	MASSA ACRILICA PARA PINTURA LATEX	SEINFRA	KG	0,80000000	R\$ 3,7900
I1856	SELADOR ACRÍLICO	SEINFRA	L	0,30000000	R\$ 7,1000
I1890	SOLVENTE P/TINTA EPOXI E BORRACHA CLORADA	SEINFRA	L	0,08000000	R\$ 46,0200
I2093	TINTA EPOXI PARA ACABAMENTO	SEINFRA	L	0,35000000	R\$ 63,2100
TOTAL Material:					R\$ 37,3421

N



RELATÓRIO ANALÍTICO - COMPOSIÇÕES DE CUSTOS

DATA :
06/12/2023

OBRA:	EXECUÇÃO DE QUADRA POLIESPORTIVA COBERTA COM VESTIÁRIO, PADRÃO FNDE ANEXA A E.E.F. CAJUEIRO DO NECO
MODALIDADE:	Tomada de preço 04/2023-SEDUC/2023
LOCAL:	Prefeitura Municipal de Viçosa do Ceará

PREFEITURA MUNICIPAL DE VIÇOSA DO CEARÁ
 E.L.M.º 3384

Mão de Obra	FONTE	UNID	COEFICIENTE	PREÇO UNITÁRIO	TOTAL	
10045	AJUDANTE DE PINTOR	SEINFRA	H	2,08950000	R\$ 19,1000	R\$ 39,9095
12395	PINTOR	SEINFRA	H	2,08950000	R\$ 24,1600	R\$ 50,4823
TOTAL Mão de Obra:					R\$ 90,3918	
VALOR:					R\$ 127,73	
TOTAL GERAL:					R\$ 110.985,09	

10.3. 87251 REVESTIMENTO CERÂMICO PARA PISO COM PLACAS TIPO ESMALTADA EXTRA DE DIMENSÕES 45X45 CM APLICADA EM AMBIENTES DE ÁREA MAIOR QUE 10 M2. AF_02/2023_PE (M2)

Material	FONTE	UNID	COEFICIENTE	PREÇO UNITÁRIO	TOTAL	
00001381	ARGAMASSA COLANTE AC I PARA CERAMICAS	SINAPI	KG	9,13250000	R\$ 1,17	R\$ 10,68
00001287	PISO EM CERAMICA ESMALTADA EXTRA, PEI MAIOR OU IGUAL A 4, FORMATO MENOR OU IGUAL A 2025 CM2	SINAPI	M2	1,06000000	R\$ 26,37	R\$ 27,95
00034357	REJUNTE CIMENTICIO, QUALQUER COR	SINAPI	KG	0,18800000	R\$ 6,89	R\$ 1,29
TOTAL Material:					R\$ 39,92	

Mão de Obra com Encargos Complementares	FONTE	UNID	COEFICIENTE	PREÇO UNITÁRIO	TOTAL	
88256	AZULEJISTA OU LADRILHISTA COM ENCARGOS COMPLEMENTARES	SINAPI	H	0,25370000	R\$ 24,24	R\$ 6,14
88316	SERVENTE COM ENCARGOS COMPLEMENTARES	SINAPI	H	0,13080000	R\$ 18,56	R\$ 2,42
TOTAL Mão de Obra com Encargos Complementares:					R\$ 8,56	
VALOR:					R\$ 48,48	
TOTAL GERAL:					R\$ 3.651,78	

10.4. 88649 RODAPÉ CERÂMICO DE 7CM DE ALTURA COM PLACAS TIPO ESMALTADA EXTRA DE DIMENSÕES 45X45CM. AF_02/2023 (M)

Material	FONTE	UNID	COEFICIENTE	PREÇO UNITÁRIO	TOTAL	
00001381	ARGAMASSA COLANTE AC I PARA CERAMICAS	SINAPI	KG	0,63920000	R\$ 1,17	R\$ 0,74
00001287	PISO EM CERAMICA ESMALTADA EXTRA, PEI MAIOR OU IGUAL A 4, FORMATO MENOR OU IGUAL A 2025 CM2	SINAPI	M2	0,15000000	R\$ 26,37	R\$ 3,95
00034357	REJUNTE CIMENTICIO, QUALQUER COR	SINAPI	KG	0,09000000	R\$ 6,89	R\$ 0,62
TOTAL Material:					R\$ 5,31	

Mão de Obra com Encargos Complementares	FONTE	UNID	COEFICIENTE	PREÇO UNITÁRIO	TOTAL	
88256	AZULEJISTA OU LADRILHISTA COM ENCARGOS COMPLEMENTARES	SINAPI	H	0,07640000	R\$ 24,24	R\$ 1,85
88316	SERVENTE COM ENCARGOS COMPLEMENTARES	SINAPI	H	0,02960000	R\$ 18,56	R\$ 0,54
TOTAL Mão de Obra com Encargos Complementares:					R\$ 2,39	
VALOR:					R\$ 7,70	
TOTAL GERAL:					R\$ 139,06	

10.5. 98689 SOLEIRA EM GRANITO, LARGURA 15 CM, ESPESSURA 2,0 CM. AF_09/2020 (M)

Material	FONTE	UNID	COEFICIENTE	PREÇO UNITÁRIO	TOTAL	
00037595	ARGAMASSA COLANTE TIPO AC III	SINAPI	KG	1,29000000	R\$ 3,60	R\$ 4,64
00020232	SOLEIRA EM GRANITO, POLIDO, TIPO ANDORINHA/ QUARTZ/ CASTELO/ CORUMBA OU OUTROS EQUIVALENTES DA REGIAO, L= *15* CM, E= *2,0* CM	SINAPI	M	1,00000000	R\$ 75,46	R\$ 75,46
TOTAL Material:					R\$ 80,10	

Mão de Obra com Encargos Complementares	FONTE	UNID	COEFICIENTE	PREÇO UNITÁRIO	TOTAL
TOTAL GERAL:					R\$ 80,10

**RELATÓRIO ANALÍTICO - COMPOSIÇÕES DE CUSTOS**DATA :
06/12/2023

OBRA:	EXECUÇÃO DE QUADRA POLIESPORTIVA COBERTA COM VESTIÁRIO, PADRAO FNDE ANEXA A E.E.F. CAJUEIRO DO NECO
MODALIDADE:	Tomada de preço 04/2023-SEDUC/2023
LOCAL:	Prefeitura Municipal de Viçosa do Ceará

88274	MARMORISTA/GRANITEIRO COM ENCARGOS COMPLEMENTARES	SINAPI	H	0,54700000	R\$ 23,87	R\$ 13,05
88316	SERVENTE COM ENCARGOS COMPLEMENTARES	SINAPI	H	0,27300000	R\$ 18,56	R\$ 5,06
					TOTAL Mão de Obra com Encargos Complementares:	R\$ 18,11
					VALOR:	R\$ 98,21
					TOTAL GERAL:	R\$ 642,02

**11.1. 88497 MASSAMENTO COM MASSA LÁTEX, APLICAÇÃO EM PAREDE, DUAS DEMÃOS, LIXAMENTO MANUAL. AF_04/2023 (M2)**

Material	FORTE	UNID	COEFICIENTE	PREÇO UNITÁRIO	TOTAL	
00003767	LIXA EM FOLHA PARA PAREDE OU MADEIRA, NUMERO 120, COR VERMELHA	SINAPI	UN	0,08020000	R\$ 0,71	R\$ 0,05
00043626	MASSA CORRIDA PARA SUPERFICIES DE AMBIENTES INTERNOS	SINAPI	KG	1,33890000	R\$ 2,11	R\$ 2,82
					TOTAL Material:	R\$ 2,87

Mão de Obra com Encargos Complementares	FORTE	UNID	COEFICIENTE	PREÇO UNITÁRIO	TOTAL	
88310	PINTOR COM ENCARGOS COMPLEMENTARES	SINAPI	H	0,36100000	R\$ 25,59	R\$ 9,23
88316	SERVENTE COM ENCARGOS COMPLEMENTARES	SINAPI	H	0,12030000	R\$ 18,56	R\$ 2,23
					TOTAL Mão de Obra com Encargos Complementares:	R\$ 11,46
					VALOR:	R\$ 14,33
					TOTAL GERAL:	R\$ 2.941,28

11.2. 104640 PINTURA LÁTEX ACRÍLICA STANDARD, APLICAÇÃO MANUAL EM TETO, DUAS DEMÃOS. AF_04/2023 (M2)

Material	FORTE	UNID	COEFICIENTE	PREÇO UNITÁRIO	TOTAL	
00035692	TINTA LATEX ACRILICA STANDARD, COR BRANCA	SINAPI	L	0,23670000	R\$ 11,73	R\$ 2,77
					TOTAL Material:	R\$ 2,77

Mão de Obra com Encargos Complementares	FORTE	UNID	COEFICIENTE	PREÇO UNITÁRIO	TOTAL	
88310	PINTOR COM ENCARGOS COMPLEMENTARES	SINAPI	H	0,22700000	R\$ 25,59	R\$ 5,80
88316	SERVENTE COM ENCARGOS COMPLEMENTARES	SINAPI	H	0,07570000	R\$ 18,56	R\$ 1,40
					TOTAL Mão de Obra com Encargos Complementares:	R\$ 7,20
					VALOR:	R\$ 9,97
					TOTAL GERAL:	R\$ 899,60

11.3. 88489 PINTURA LÁTEX ACRÍLICA PREMIUM, APLICAÇÃO MANUAL EM PAREDES, DUAS DEMÃOS. AF_04/2023 (M2)

Material	FORTE	UNID	COEFICIENTE	PREÇO UNITÁRIO	TOTAL	
00007356	TINTA LATEX ACRILICA PREMIUM, COR BRANCO FOSCO	SINAPI	L	0,22850000	R\$ 17,93	R\$ 4,09
					TOTAL Material:	R\$ 4,09

Mão de Obra com Encargos Complementares	FORTE	UNID	COEFICIENTE	PREÇO UNITÁRIO	TOTAL	
88310	PINTOR COM ENCARGOS COMPLEMENTARES	SINAPI	H	0,16310000	R\$ 25,59	R\$ 4,17
88316	SERVENTE COM ENCARGOS COMPLEMENTARES	SINAPI	H	0,05440000	R\$ 18,56	R\$ 1,00
					TOTAL Mão de Obra com Encargos Complementares:	R\$ 5,17
					VALOR:	R\$ 9,26
					TOTAL GERAL:	R\$ 9.846,74

Handwritten signature and initials

**RELATÓRIO ANALÍTICO - COMPOSIÇÕES DE CUSTOS**

DATA :

06/12/2023

OBRA:	EXECUÇÃO DE QUADRA POLIESPORTIVA COBERTA COM VESTIÁRIO, PADRÃO FNDE ANEXA A E.E.F. CAJUEIRO DO NECO
MODALIDADE:	Tomada de preço 04/2023-SEDUC/2023
LOCAL:	Prefeitura Municipal de Viçosa do Ceará

PREFEITURA MUNICIPAL
3385
DE VIÇOSA DO CEARÁ**11.4. 100739 PINTURA COM TINTA ALQUÍDICA DE ACABAMENTO (ESMALTE SINTÉTICO ACETINADO) PULVERIZADA SOBRE PERFIL METÁLICO EXECUTADO EM FÁBRICA (POR DEMÃO). AF_01/2020_PE (M2)**

Material	FORNTE	UNID	COEFICIENTE	PREÇO UNITÁRIO	TOTAL	
00005318	DILUENTE AGUARRAS	SINAPI	L	0,05840000	R\$ 20,19	R\$ 1,17
00007311	TINTA ESMALTE SINTETICO PREMIUM ACETINADO	SINAPI	L	0,19450000	R\$ 37,97	R\$ 7,38
TOTAL Material:					R\$ 8,55	

Mão de Obra com Encargos Complementares	FORNTE	UNID	COEFICIENTE	PREÇO UNITÁRIO	TOTAL	
88310	PINTOR COM ENCARGOS COMPLEMENTARES	SINAPI	H	0,06350000	R\$ 25,59	R\$ 1,62
TOTAL Mão de Obra com Encargos Complementares:					R\$ 1,62	

VALOR:	R\$ 10,17
TOTAL GERAL:	R\$ 9.335,48

11.5. 100739 PINTURA COM TINTA ALQUÍDICA DE ACABAMENTO (ESMALTE SINTÉTICO ACETINADO) PULVERIZADA SOBRE PERFIL METÁLICO EXECUTADO EM FÁBRICA (POR DEMÃO). AF_01/2020_PE (M2)

Material	FORNTE	UNID	COEFICIENTE	PREÇO UNITÁRIO	TOTAL	
00005318	DILUENTE AGUARRAS	SINAPI	L	0,05840000	R\$ 20,19	R\$ 1,17
00007311	TINTA ESMALTE SINTETICO PREMIUM ACETINADO	SINAPI	L	0,19450000	R\$ 37,97	R\$ 7,38
TOTAL Material:					R\$ 8,55	

Mão de Obra com Encargos Complementares	FORNTE	UNID	COEFICIENTE	PREÇO UNITÁRIO	TOTAL	
88310	PINTOR COM ENCARGOS COMPLEMENTARES	SINAPI	H	0,06350000	R\$ 25,59	R\$ 1,62
TOTAL Mão de Obra com Encargos Complementares:					R\$ 1,62	

VALOR:	R\$ 10,17
TOTAL GERAL:	R\$ 9.335,48

11.6. 100739 PINTURA COM TINTA ALQUÍDICA DE ACABAMENTO (ESMALTE SINTÉTICO ACETINADO) PULVERIZADA SOBRE PERFIL METÁLICO EXECUTADO EM FÁBRICA (POR DEMÃO). AF_01/2020_PE (M2)

Material	FORNTE	UNID	COEFICIENTE	PREÇO UNITÁRIO	TOTAL	
00005318	DILUENTE AGUARRAS	SINAPI	L	0,05840000	R\$ 20,19	R\$ 1,17
00007311	TINTA ESMALTE SINTETICO PREMIUM ACETINADO	SINAPI	L	0,19450000	R\$ 37,97	R\$ 7,38
TOTAL Material:					R\$ 8,55	

Mão de Obra com Encargos Complementares	FORNTE	UNID	COEFICIENTE	PREÇO UNITÁRIO	TOTAL	
88310	PINTOR COM ENCARGOS COMPLEMENTARES	SINAPI	H	0,06350000	R\$ 25,59	R\$ 1,62
TOTAL Mão de Obra com Encargos Complementares:					R\$ 1,62	

VALOR:	R\$ 10,17
TOTAL GERAL:	R\$ 462,72

11.7. 102219 PINTURA TINTA DE ACABAMENTO (PIGMENTADA) ESMALTE SINTÉTICO ACETINADO EM MADEIRA, 2 DEMÃOS. AF_01/2021 (M2)

Material	FORNTE	UNID	COEFICIENTE	PREÇO UNITÁRIO	TOTAL	
00005318	DILUENTE AGUARRAS	SINAPI	L	0,01400000	R\$ 20,19	R\$ 0,28
00007311	TINTA ESMALTE SINTETICO PREMIUM ACETINADO	SINAPI	L	0,14030000	R\$ 37,97	R\$ 5,32
TOTAL Material:					R\$ 5,60	

Mão de Obra com Encargos Complementares	FORNTE	UNID	COEFICIENTE	PREÇO UNITÁRIO	TOTAL
---	--------	------	-------------	----------------	-------

	RELATÓRIO ANALÍTICO - COMPOSIÇÕES DE CUSTOS			DATA :
				06/12/2023
	OBRA:	EXECUÇÃO DE QUADRA POLIESPORTIVA COBERTA COM VESTIÁRIO, PADRÃO FNDE ANEXA A E.E.F. CAJUEIRO DO NECO		
	MODALIDADE:	Tomada de preço 04/2023-SEDUC/2023		
LOCAL:	Prefeitura Municipal de Viçosa do Ceará			

88310	PINTOR COM ENCARGOS COMPLEMENTARES	SINAPI	H	0,38050000	R\$ 25,59	R\$ 9,73
					TOTAL Mão de Obra com Encargos Complementares:	R\$ 9,73
					VALOR:	R\$ 15,33
					TOTAL GERAL:	R\$ 400,89

11.8. 100744 PINTURA COM TINTA ALQUÍDICA DE ACABAMENTO (ESMALTE SINTÉTICO ACETINADO) PULVERIZADA SOBRE SUPERFÍCIES METÁLICAS (EXCETO PERFIL) EXECUTADO EM OBRA (POR DEMÃO). AF_01/2020_PE (M2)

Material	FORTE	UNID	COEFICIENTE	PREÇO UNITÁRIO	TOTAL
00005318	DILUENTE AGUARRAS	SINAPI	L	0,06200000	R\$ 1,25
00007311	TINTA ESMALTE SINTETICO PREMIUM ACETINADO	SINAPI	L	0,20670000	R\$ 7,84
TOTAL Material:					R\$ 9,09

Mão de Obra com Encargos Complementares	FORTE	UNID	COEFICIENTE	PREÇO UNITÁRIO	TOTAL	
88310	PINTOR COM ENCARGOS COMPLEMENTARES	SINAPI	H	0,52660000	R\$ 13,47	
					TOTAL Mão de Obra com Encargos Complementares:	R\$ 13,47
					VALOR:	R\$ 22,56
					TOTAL GERAL:	R\$ 1.675,29

12.1. 89446 TUBO, PVC, SOLDÁVEL, DN 25MM, INSTALADO EM PRUMADA DE ÁGUA - FORNECIMENTO E INSTALAÇÃO. AF_06/2022 (M)

Material	FORTE	UNID	COEFICIENTE	PREÇO UNITÁRIO	TOTAL
00038383	LIXA D'AGUA EM FOLHA, GRAO 100	SINAPI	UN	0,00450000	R\$ 0,00
00009868	TUBO PVC, SOLDAVEL, DE 25 MM, AGUA FRIA (NBR-5648)	SINAPI	M	1,04930000	R\$ 4,92
TOTAL Material:					R\$ 4,92

Mão de Obra com Encargos Complementares	FORTE	UNID	COEFICIENTE	PREÇO UNITÁRIO	TOTAL	
88248	AUXILIAR DE ENCANADOR OU BOMBEIRO HIDRÁULICO COM ENCARGOS COMPLEMENTARES	SINAPI	H	0,01950000	R\$ 0,37	
88267	ENCANADOR OU BOMBEIRO HIDRÁULICO COM ENCARGOS COMPLEMENTARES	SINAPI	H	0,01950000	R\$ 0,46	
					TOTAL Mão de Obra com Encargos Complementares:	R\$ 0,83
					VALOR:	R\$ 5,75
					TOTAL GERAL:	R\$ 544,59

12.2. 89448 TUBO, PVC, SOLDÁVEL, DN 40MM, INSTALADO EM PRUMADA DE ÁGUA - FORNECIMENTO E INSTALAÇÃO. AF_06/2022 (M)

Material	FORTE	UNID	COEFICIENTE	PREÇO UNITÁRIO	TOTAL
00038383	LIXA D'AGUA EM FOLHA, GRAO 100	SINAPI	UN	0,00660000	R\$ 0,01
00009874	TUBO PVC, SOLDAVEL, DE 40 MM, AGUA FRIA (NBR-5648)	SINAPI	M	1,04930000	R\$ 16,66
TOTAL Material:					R\$ 16,67

Mão de Obra com Encargos Complementares	FORTE	UNID	COEFICIENTE	PREÇO UNITÁRIO	TOTAL	
88248	AUXILIAR DE ENCANADOR OU BOMBEIRO HIDRÁULICO COM ENCARGOS COMPLEMENTARES	SINAPI	H	0,02820000	R\$ 0,54	
88267	ENCANADOR OU BOMBEIRO HIDRÁULICO COM ENCARGOS COMPLEMENTARES	SINAPI	H	0,02820000	R\$ 0,66	
					TOTAL Mão de Obra com Encargos Complementares:	R\$ 1,20
					VALOR:	R\$ 17,87
					TOTAL GERAL:	R\$ 7,79

**RELATÓRIO ANALÍTICO - COMPOSIÇÕES DE CUSTOS**DATA :
06/12/2023

OBRA:	EXECUÇÃO DE QUADRA POLIESPORTIVA COBERTA COM VESTIÁRIO, PADRÃO FNDE ANEXA A E.E.F. CAJUEIRO DO NECO
MODALIDADE:	Tomada de preço 04/2023-SEDUC/2023
LOCAL:	Prefeitura Municipal de Viçosa do Ceará

**12.3. 89449 TUBO, PVC, SOLDÁVEL, DN 50MM, INSTALADO EM PRUMADA DE ÁGUA - FORNECIMENTO E INSTALAÇÃO. AF_06/2022 (M)**

Material	FORTE	UNID	COEFICIENTE	PREÇO UNITÁRIO	TOTAL
00038383 LIXA D'AGUA EM FOLHA, GRAO 100	SINAPI	UN	0,00800000	R\$ 1,90	R\$ 0,01
00009875 TUBO PVC, SOLDAVEL, DE 50 MM, AGUA FRIA (NBR-5648)	SINAPI	M	1,04930000	R\$ 17,42	R\$ 18,27
TOTAL Material:					R\$ 18,28

Mão de Obra com Encargos Complementares	FORTE	UNID	COEFICIENTE	PREÇO UNITÁRIO	TOTAL
88248 AUXILIAR DE ENCANADOR OU BOMBEIRO HIDRÁULICO COM ENCARGOS COMPLEMENTARES	SINAPI	H	0,03410000	R\$ 19,25	R\$ 0,65
88267 ENCANADOR OU BOMBEIRO HIDRÁULICO COM ENCARGOS COMPLEMENTARES	SINAPI	H	0,03410000	R\$ 23,62	R\$ 0,80
TOTAL Mão de Obra com Encargos Complementares:					R\$ 1,45

VALOR:	R\$ 19,73
TOTAL GERAL:	R\$ 375,18

12.4. 89450 TUBO, PVC, SOLDÁVEL, DN 60MM, INSTALADO EM PRUMADA DE ÁGUA - FORNECIMENTO E INSTALAÇÃO. AF_06/2022 (M)

Material	FORTE	UNID	COEFICIENTE	PREÇO UNITÁRIO	TOTAL
00038383 LIXA D'AGUA EM FOLHA, GRAO 100	SINAPI	UN	0,00930000	R\$ 1,90	R\$ 0,01
00009873 TUBO PVC, SOLDAVEL, DE 60 MM, AGUA FRIA (NBR-5648)	SINAPI	M	1,04930000	R\$ 28,66	R\$ 30,07
TOTAL Material:					R\$ 30,08

Mão de Obra com Encargos Complementares	FORTE	UNID	COEFICIENTE	PREÇO UNITÁRIO	TOTAL
88248 AUXILIAR DE ENCANADOR OU BOMBEIRO HIDRÁULICO COM ENCARGOS COMPLEMENTARES	SINAPI	H	0,04000000	R\$ 19,25	R\$ 0,77
88267 ENCANADOR OU BOMBEIRO HIDRÁULICO COM ENCARGOS COMPLEMENTARES	SINAPI	H	0,04000000	R\$ 23,62	R\$ 0,94
TOTAL Mão de Obra com Encargos Complementares:					R\$ 1,71

VALOR:	R\$ 31,79
TOTAL GERAL:	R\$ 731,44

12.5. 89451 TUBO, PVC, SOLDÁVEL, DN 75MM, INSTALADO EM PRUMADA DE ÁGUA - FORNECIMENTO E INSTALAÇÃO. AF_06/2022 (M)

Material	FORTE	UNID	COEFICIENTE	PREÇO UNITÁRIO	TOTAL
00038383 LIXA D'AGUA EM FOLHA, GRAO 100	SINAPI	UN	0,01150000	R\$ 1,90	R\$ 0,02
00009871 TUBO PVC, SOLDAVEL, DE 75 MM, AGUA FRIA (NBR-5648)	SINAPI	M	1,04930000	R\$ 47,49	R\$ 49,83
TOTAL Material:					R\$ 49,85

Mão de Obra com Encargos Complementares	FORTE	UNID	COEFICIENTE	PREÇO UNITÁRIO	TOTAL
88248 AUXILIAR DE ENCANADOR OU BOMBEIRO HIDRÁULICO COM ENCARGOS COMPLEMENTARES	SINAPI	H	0,04940000	R\$ 19,25	R\$ 0,95
88267 ENCANADOR OU BOMBEIRO HIDRÁULICO COM ENCARGOS COMPLEMENTARES	SINAPI	H	0,04940000	R\$ 23,62	R\$ 1,16
TOTAL Mão de Obra com Encargos Complementares:					R\$ 2,11

VALOR:	R\$ 51,96
TOTAL GERAL:	R\$ 406,32

	RELATÓRIO ANALÍTICO - COMPOSIÇÕES DE CUSTOS		DATA :
			06/12/2023
	OBRA:	EXECUÇÃO DE QUADRA POLIESPORTIVA COBERTA COM VESTIÁRIO, PADRÃO FNDE ANEXA A E.E.F. CAJUEIRO DO NECO	
	MODALIDADE:	Tomada de preço 04/2023-SEDUC/2023	
LOCAL:	Prefeitura Municipal de Viçosa do Ceará		

12.6. 94713 ADAPTADOR COM FLANGES LIVRES, PVC, SOLDÁVEL, DN 75 MM X 2 1/2 , INSTALADO EM RESERVAÇÃO DE ÁGUA DE EDIFICAÇÃO QUE POSSUA RESERVATÓRIO DE FIBRA/FIBROCIMENTO FORNECIMENTO E INSTALAÇÃO. AF_06/2016 (UN)

Material	FORTE	UNID	COEFICIENTE	PREÇO UNITÁRIO	TOTAL	
00000083	ADAPTADOR PVC SOLDAVEL, COM FLANGES LIVRES, 75 MM X 2 1/2", PARA CAIXA D' AGUA	SINAPI	UN	1,00000000	R\$ 240,99	R\$ 240,99
00020080	ADESIVO PLASTICO PARA PVC, FRASCO COM 175 GR	SINAPI	UN	0,19400000	R\$ 17,49	R\$ 3,39
00038383	LIXA D'AGUA EM FOLHA, GRAO 100	SINAPI	UN	0,03100000	R\$ 1,90	R\$ 0,05
00020083	SOLUCAO PREPARADORA / LIMPADORA PARA PVC, FRASCO COM 1000 CM3	SINAPI	UN	0,05200000	R\$ 60,71	R\$ 3,15
TOTAL Material:					R\$ 247,58	

Mão de Obra com Encargos Complementares	FORTE	UNID	COEFICIENTE	PREÇO UNITÁRIO	TOTAL	
88248	AUXILIAR DE ENCANADOR OU BOMBEIRO HIDRÁULICO COM ENCARGOS COMPLEMENTARES	SINAPI	H	0,30800000	R\$ 19,25	R\$ 5,92
88267	ENCANADOR OU BOMBEIRO HIDRÁULICO COM ENCARGOS COMPLEMENTARES	SINAPI	H	0,30800000	R\$ 23,62	R\$ 7,27
TOTAL Mão de Obra com Encargos Complementares:					R\$ 13,19	

PREFEITURA MUNICIPAL DE VIÇOSA DO CEARÁ
 FL N° 33860/2023
 Comissão de Licitação

VALOR:	R\$ 260,77
TOTAL GERAL:	R\$ 324,71

12.7. 94789 ADAPTADOR COM FLANGES LIVRES, PVC, SOLDÁVEL LONGO, DN 75 MM X 2 1/2 , INSTALADO EM RESERVAÇÃO DE ÁGUA DE EDIFICAÇÃO QUE POSSUA RESERVATÓRIO DE FIBRA/FIBROCIMENTO FORNECIMENTO E INSTALAÇÃO. AF_06/2016 (UN)

Material	FORTE	UNID	COEFICIENTE	PREÇO UNITÁRIO	TOTAL	
00000082	ADAPTADOR PVC SOLDAVEL, LONGO, COM FLANGE LIVRE, 75 MM X 2 1/2", PARA CAIXA D' AGUA	SINAPI	UN	1,00000000	R\$ 229,28	R\$ 229,28
00020080	ADESIVO PLASTICO PARA PVC, FRASCO COM 175 GR	SINAPI	UN	0,19400000	R\$ 17,49	R\$ 3,39
00038383	LIXA D'AGUA EM FOLHA, GRAO 100	SINAPI	UN	0,03100000	R\$ 1,90	R\$ 0,05
00020083	SOLUCAO PREPARADORA / LIMPADORA PARA PVC, FRASCO COM 1000 CM3	SINAPI	UN	0,05200000	R\$ 60,71	R\$ 3,15
TOTAL Material:					R\$ 235,87	

Mão de Obra com Encargos Complementares	FORTE	UNID	COEFICIENTE	PREÇO UNITÁRIO	TOTAL	
88248	AUXILIAR DE ENCANADOR OU BOMBEIRO HIDRÁULICO COM ENCARGOS COMPLEMENTARES	SINAPI	H	0,30800000	R\$ 19,25	R\$ 5,92
88267	ENCANADOR OU BOMBEIRO HIDRÁULICO COM ENCARGOS COMPLEMENTARES	SINAPI	H	0,30800000	R\$ 23,62	R\$ 7,27
TOTAL Mão de Obra com Encargos Complementares:					R\$ 13,19	

VALOR:	R\$ 249,06
TOTAL GERAL:	R\$ 310,13

12.8. 89429 ADAPTADOR CURTO COM BOLSA E ROSCA PARA REGISTRO, PVC, SOLDÁVEL, DN 25MM X 3/4 , INSTALADO EM RAMAL DE DISTRIBUIÇÃO DE ÁGUA - FORNECIMENTO E INSTALAÇÃO. AF_06/2022 (UN)

Material	FORTE	UNID	COEFICIENTE	PREÇO UNITÁRIO	TOTAL	
00000065	ADAPTADOR PVC SOLDAVEL CURTO COM BOLSA E ROSCA, 25 MM X 3/4", PARA AGUA FRIA	SINAPI	UN	1,00000000	R\$ 1,00	R\$ 1,00
00000122	ADESIVO PLASTICO PARA PVC, FRASCO COM *850* GR	SINAPI	UN	0,00590000	R\$ 53,59	R\$ 0,31
00038383	LIXA D'AGUA EM FOLHA, GRAO 100	SINAPI	UN	0,02810000	R\$ 1,90	R\$ 0,05
00020083	SOLUCAO PREPARADORA / LIMPADORA PARA PVC, FRASCO COM 1000 CM3	SINAPI	UN	0,00700000	R\$ 60,71	R\$ 0,42
TOTAL Material:					R\$ 1,78	

Mão de Obra com Encargos Complementares	FORTE	UNID	COEFICIENTE	PREÇO UNITÁRIO	TOTAL
---	-------	------	-------------	----------------	-------

M

**RELATÓRIO ANALÍTICO - COMPOSIÇÕES DE CUSTOS**DATA :
06/12/2023

OBRA:	EXECUÇÃO DE QUADRA POLIESPORTIVA COBERTA COM VESTIÁRIO, PADRÃO FNDE ANEXA A E.E.F. CAJUEIRO DO NECO
MODALIDADE:	Tomada de preço 04/2023-SEDUC/2023
LOCAL:	Prefeitura Municipal de Viçosa do Ceará

PREFEITURA MUNICIPAL
FL N° 3387

88248	AUXILIAR DE ENCANADOR OU BOMBEIRO HIDRÁULICO COM ENCARGOS COMPLEMENTARES	SINAPI	H	0,08440000	R\$ 19,25	R\$ 1,62
88267	ENCANADOR OU BOMBEIRO HIDRÁULICO COM ENCARGOS COMPLEMENTARES	SINAPI	H	0,08440000	R\$ 23,62	R\$ 1,99
TOTAL Mão de Obra com Encargos Complementares:						R\$ 3,61
VALOR:						R\$ 5,39
TOTAL GERAL:						R\$ 208,01

12.9. 89596 ADAPTADOR CURTO COM BOLSA E ROSCA PARA REGISTRO, PVC, SOLDÁVEL, DN 50MM X 1.1/2 , INSTALADO EM PRUMADA DE ÁGUA - FORNECIMENTO E INSTALAÇÃO. AF_06/2022 (UN)

Material	FORTE	UNID	COEFICIENTE	PREÇO UNITÁRIO	TOTAL	
00000112	ADAPTADOR PVC SOLDAVEL CURTO COM BOLSA E ROSCA, 50 MM X1 1/2", PARA AGUA FRIA	SINAPI	UN	1,00000000	R\$ 5,03	R\$ 5,03
00000122	ADESIVO PLASTICO PARA PVC, FRASCO COM *850* GR	SINAPI	UN	0,01290000	R\$ 53,59	R\$ 0,69
00038363	LIXA D'AGUA EM FOLHA, GRAO 100	SINAPI	UN	0,01610000	R\$ 1,90	R\$ 0,03
00020083	SOLUCAO PREPARADORA / LIMPADORA PARA PVC, FRASCO COM 1000 CM3	SINAPI	UN	0,01650000	R\$ 60,71	R\$ 1,00
TOTAL Material:						R\$ 6,75

Mão de Obra com Encargos Complementares	FORTE	UNID	COEFICIENTE	PREÇO UNITÁRIO	TOTAL	
88248	AUXILIAR DE ENCANADOR OU BOMBEIRO HIDRÁULICO COM ENCARGOS COMPLEMENTARES	SINAPI	H	0,07350000	R\$ 19,25	R\$ 1,41
88267	ENCANADOR OU BOMBEIRO HIDRÁULICO COM ENCARGOS COMPLEMENTARES	SINAPI	H	0,07350000	R\$ 23,62	R\$ 1,73
TOTAL Mão de Obra com Encargos Complementares:						R\$ 3,14
VALOR:						R\$ 9,89
TOTAL GERAL:						R\$ 172,48

12.10. 89595 ADAPTADOR CURTO COM BOLSA E ROSCA PARA REGISTRO, PVC, SOLDÁVEL, DN 50MM X 1.1/4 , INSTALADO EM PRUMADA DE ÁGUA - FORNECIMENTO E INSTALAÇÃO. AF_06/2022 (UN)

Material	FORTE	UNID	COEFICIENTE	PREÇO UNITÁRIO	TOTAL	
00000111	ADAPTADOR PVC SOLDAVEL CURTO COM BOLSA E ROSCA, 50 MM X 1 1/4", PARA AGUA FRIA	SINAPI	UN	1,00000000	R\$ 9,50	R\$ 9,50
00000122	ADESIVO PLASTICO PARA PVC, FRASCO COM *850* GR	SINAPI	UN	0,01290000	R\$ 53,59	R\$ 0,69
00038363	LIXA D'AGUA EM FOLHA, GRAO 100	SINAPI	UN	0,01610000	R\$ 1,90	R\$ 0,03
00020083	SOLUCAO PREPARADORA / LIMPADORA PARA PVC, FRASCO COM 1000 CM3	SINAPI	UN	0,01650000	R\$ 60,71	R\$ 1,00
TOTAL Material:						R\$ 11,22

Mão de Obra com Encargos Complementares	FORTE	UNID	COEFICIENTE	PREÇO UNITÁRIO	TOTAL	
88248	AUXILIAR DE ENCANADOR OU BOMBEIRO HIDRÁULICO COM ENCARGOS COMPLEMENTARES	SINAPI	H	0,07120000	R\$ 19,25	R\$ 1,37
88267	ENCANADOR OU BOMBEIRO HIDRÁULICO COM ENCARGOS COMPLEMENTARES	SINAPI	H	0,07120000	R\$ 23,62	R\$ 1,68
TOTAL Mão de Obra com Encargos Complementares:						R\$ 3,05
VALOR:						R\$ 14,27
TOTAL GERAL:						R\$ 124,39

12.11. 89613 ADAPTADOR CURTO COM BOLSA E ROSCA PARA REGISTRO, PVC, SOLDÁVEL, DN 75MM X 2.1/2, INSTALADO EM PRUMADA DE ÁGUA - FORNECIMENTO E INSTALAÇÃO. AF_12/2014 (UN)

Material	FORTE	UNID	COEFICIENTE	PREÇO UNITÁRIO	TOTAL	
00000104	ADAPTADOR PVC SOLDAVEL CURTO COM BOLSA E ROSCA, 75 MM X 2 1/2", PARA AGUA FRIA	SINAPI	UN	1,00000000	R\$ 21,94	R\$ 21,94



RELATÓRIO ANALÍTICO - COMPOSIÇÕES DE CUSTOS

DATA :
06/12/2023

OBRA:	EXECUÇÃO DE QUADRA POLIESPORTIVA COBERTA COM VESTIÁRIO, PADRÃO FNDE ANEXA A E.E.F. CAJUEIRO DO NECO
MODALIDADE:	Tomada de preço 04/2023-SEDUC/2023
LOCAL:	Prefeitura Municipal de Viçosa do Ceará

Material	Descrição	Fonte	Unid	Coefficiente	Preço Unitário	Total
00000122	ADESIVO PLASTICO PARA PVC, FRASCO COM *850* GR	SINAPI	UN	0,02350000	R\$ 53,59	R\$ 1,25
00038383	LIXA D'AGUA EM FOLHA, GRAO 100	SINAPI	UN	0,02490000	R\$ 1,90	R\$ 0,04
00020083	SOLUCAO PREPARADORA / LIMPADORA PARA PVC, FRASCO COM 1000 CM3	SINAPI	UN	0,04000000	R\$ 60,71	R\$ 2,42
TOTAL Material:						R\$ 25,65

Mão de Obra com Encargos Complementares	Fonte	Unid	Coefficiente	Preço Unitário	Total	
88248	AUXILIAR DE ENCANADOR OU BOMBEIRO HIDRÁULICO COM ENCARGOS COMPLEMENTARES	SINAPI	H	0,11120000	R\$ 19,25	R\$ 2,14
88267	ENCANADOR OU BOMBEIRO HIDRÁULICO COM ENCARGOS COMPLEMENTARES	SINAPI	H	0,11120000	R\$ 23,62	R\$ 2,62
TOTAL Mão de Obra com Encargos Complementares:					R\$ 4,76	
VALOR:					R\$ 30,41	
TOTAL GERAL:					R\$ 75,74	



12.12. 89605 LUVA DE REDUÇÃO, PVC, SOLDÁVEL, DN 60MM X 50MM, INSTALADO EM PRUMADA DE ÁGUA - FORNECIMENTO E INSTALAÇÃO. AF_06/2022 (UN)

Material	Descrição	Fonte	Unid	Coefficiente	Preço Unitário	Total
00000122	ADESIVO PLASTICO PARA PVC, FRASCO COM *850* GR	SINAPI	UN	0,01880000	R\$ 53,59	R\$ 1,00
00038383	LIXA D'AGUA EM FOLHA, GRAO 100	SINAPI	UN	0,02060000	R\$ 1,90	R\$ 0,03
00003850	LUVA DE REDUCAO SOLDAVEL, PVC, 60 MM X 50 MM, PARA AGUA FRIA PREDIAL	SINAPI	UN	1,00000000	R\$ 13,80	R\$ 13,80
00020083	SOLUCAO PREPARADORA / LIMPADORA PARA PVC, FRASCO COM 1000 CM3	SINAPI	UN	0,02600000	R\$ 60,71	R\$ 1,57
TOTAL Material:						R\$ 16,40

Mão de Obra com Encargos Complementares	Fonte	Unid	Coefficiente	Preço Unitário	Total	
88248	AUXILIAR DE ENCANADOR OU BOMBEIRO HIDRÁULICO COM ENCARGOS COMPLEMENTARES	SINAPI	H	0,09240000	R\$ 19,25	R\$ 1,77
88267	ENCANADOR OU BOMBEIRO HIDRÁULICO COM ENCARGOS COMPLEMENTARES	SINAPI	H	0,09240000	R\$ 23,62	R\$ 2,18
TOTAL Mão de Obra com Encargos Complementares:					R\$ 3,95	
VALOR:					R\$ 20,35	
TOTAL GERAL:					R\$ 76,75	

12.13. 89605 LUVA DE REDUÇÃO, PVC, SOLDÁVEL, DN 60MM X 50MM, INSTALADO EM PRUMADA DE ÁGUA - FORNECIMENTO E INSTALAÇÃO. AF_06/2022 (UN)

Material	Descrição	Fonte	Unid	Coefficiente	Preço Unitário	Total
00000122	ADESIVO PLASTICO PARA PVC, FRASCO COM *850* GR	SINAPI	UN	0,01880000	R\$ 53,59	R\$ 1,00
00038383	LIXA D'AGUA EM FOLHA, GRAO 100	SINAPI	UN	0,02060000	R\$ 1,90	R\$ 0,03
00003850	LUVA DE REDUCAO SOLDAVEL, PVC, 60 MM X 50 MM, PARA AGUA FRIA PREDIAL	SINAPI	UN	1,00000000	R\$ 13,80	R\$ 13,80
00020083	SOLUCAO PREPARADORA / LIMPADORA PARA PVC, FRASCO COM 1000 CM3	SINAPI	UN	0,02600000	R\$ 60,71	R\$ 1,57
TOTAL Material:						R\$ 16,40

Mão de Obra com Encargos Complementares	Fonte	Unid	Coefficiente	Preço Unitário	Total	
88248	AUXILIAR DE ENCANADOR OU BOMBEIRO HIDRÁULICO COM ENCARGOS COMPLEMENTARES	SINAPI	H	0,09240000	R\$ 19,25	R\$ 1,77
88267	ENCANADOR OU BOMBEIRO HIDRÁULICO COM ENCARGOS COMPLEMENTARES	SINAPI	H	0,09240000	R\$ 23,62	R\$ 2,18
TOTAL Mão de Obra com Encargos Complementares:					R\$ 3,95	

**RELATÓRIO ANALÍTICO - COMPOSIÇÕES DE CUSTOS**

DATA: 06/12/2023

OBRA:	EXECUÇÃO DE QUADRA POLIESPORTIVA COBERTA COM VESTIÁRIO, PADRÃO FNDE ANEXA A E.E.F. CAJUEIRO DO NECO
MODALIDADE:	Tomada de preço 04/2023-SEDUC/2023
LOCAL:	Prefeitura Municipal de Viçosa do Ceará



VALOR:	FL N° - R\$ 20,35
TOTAL GERAL:	R\$ 76,02

12.14. 89605 LUVA DE REDUÇÃO, PVC, SOLDÁVEL, DN 60MM X 50MM, INSTALADO EM PRUMADA DE ÁGUA - FORNECIMENTO E INSTALAÇÃO. AF_06/2022 (UN)

Material	FORNTE	UNID	COEFICIENTE	PREÇO UNITÁRIO	TOTAL	
0000122	ADESIVO PLASTICO PARA PVC, FRASCO COM *850* GR	SINAPI	UN	0,01880000	R\$ 53,59	R\$ 1,00
00038383	LIXA D'AGUA EM FOLHA, GRAO 100	SINAPI	UN	0,02060000	R\$ 1,90	R\$ 0,03
00003850	LUVA DE REDUCAO SOLDAVEL, PVC, 60 MM X 50 MM, PARA AGUA FRIA PREDIAL	SINAPI	UN	1,00000000	R\$ 13,80	R\$ 13,80
00020083	SOLUCAO PREPARADORA / LIMPADORA PARA PVC, FRASCO COM 1000 CM3	SINAPI	UN	0,02600000	R\$ 60,71	R\$ 1,57
TOTAL Material:					R\$ 16,40	

Mão de Obra com Encargos Complementares	FORNTE	UNID	COEFICIENTE	PREÇO UNITÁRIO	TOTAL	
88248	AUXILIAR DE ENCANADOR OU BOMBEIRO HIDRÁULICO COM ENCARGOS COMPLEMENTARES	SINAPI	H	0,09240000	R\$ 19,25	R\$ 1,77
88267	ENCANADOR OU BOMBEIRO HIDRÁULICO COM ENCARGOS COMPLEMENTARES	SINAPI	H	0,09240000	R\$ 23,62	R\$ 2,18
TOTAL Mão de Obra com Encargos Complementares:					R\$ 3,95	

VALOR:	R\$ 20,35
TOTAL GERAL:	R\$ 126,70

12.15. 89605 LUVA DE REDUÇÃO, PVC, SOLDÁVEL, DN 60MM X 50MM, INSTALADO EM PRUMADA DE ÁGUA - FORNECIMENTO E INSTALAÇÃO. AF_06/2022 (UN)

Material	FORNTE	UNID	COEFICIENTE	PREÇO UNITÁRIO	TOTAL	
0000122	ADESIVO PLASTICO PARA PVC, FRASCO COM *850* GR	SINAPI	UN	0,01880000	R\$ 53,59	R\$ 1,00
00038383	LIXA D'AGUA EM FOLHA, GRAO 100	SINAPI	UN	0,02060000	R\$ 1,90	R\$ 0,03
00003850	LUVA DE REDUCAO SOLDAVEL, PVC, 60 MM X 50 MM, PARA AGUA FRIA PREDIAL	SINAPI	UN	1,00000000	R\$ 13,80	R\$ 13,80
00020083	SOLUCAO PREPARADORA / LIMPADORA PARA PVC, FRASCO COM 1000 CM3	SINAPI	UN	0,02600000	R\$ 60,71	R\$ 1,57
TOTAL Material:					R\$ 16,40	

Mão de Obra com Encargos Complementares	FORNTE	UNID	COEFICIENTE	PREÇO UNITÁRIO	TOTAL	
88248	AUXILIAR DE ENCANADOR OU BOMBEIRO HIDRÁULICO COM ENCARGOS COMPLEMENTARES	SINAPI	H	0,09240000	R\$ 19,25	R\$ 1,77
88267	ENCANADOR OU BOMBEIRO HIDRÁULICO COM ENCARGOS COMPLEMENTARES	SINAPI	H	0,09240000	R\$ 23,62	R\$ 2,18
TOTAL Mão de Obra com Encargos Complementares:					R\$ 3,95	

VALOR:	R\$ 20,35
TOTAL GERAL:	R\$ 25,34

12.16. 89485 JOELHO 45 GRAUS, PVC, SOLDÁVEL, DN 25MM, INSTALADO EM PRUMADA DE ÁGUA - FORNECIMENTO E INSTALAÇÃO. AF_06/2022 (UN)

Material	FORNTE	UNID	COEFICIENTE	PREÇO UNITÁRIO	TOTAL	
0000122	ADESIVO PLASTICO PARA PVC, FRASCO COM *850* GR	SINAPI	UN	0,00710000	R\$ 53,59	R\$ 0,38
00003500	JOELHO, PVC SOLDAVEL, 45 GRAUS, 25 MM, COR MARROM, PARA AGUA FRIA PREDIAL	SINAPI	UN	1,00000000	R\$ 1,69	R\$ 1,69
00038383	LIXA D'AGUA EM FOLHA, GRAO 100	SINAPI	UN	0,01080000	R\$ 1,90	R\$ 0,02
00020083	SOLUCAO PREPARADORA / LIMPADORA PARA PVC, FRASCO COM 1000 CM3	SINAPI	UN	0,00800000	R\$ 60,71	R\$ 0,48

Handwritten signatures and initials

**RELATÓRIO ANALÍTICO - COMPOSIÇÕES DE CUSTOS**DATA :
06/12/2023

OBRA:	EXECUÇÃO DE QUADRA POLIESPORTIVA COBERTA COM VESTIÁRIO, PADRÃO FNDE ANEXA A E.E.F. CAJUEIRO DO NECO
MODALIDADE:	Tomada de preço 04/2023-SEDUC/2023
LOCAL:	Prefeitura Municipal de Viçosa do Ceará

TOTAL Material:	R\$ 2,57
-----------------	----------

Mão de Obra com Encargos Complementares	FORTE	UNID	COEFICIENTE	PREÇO UNITÁRIO	TOTAL
88248 AUXILIAR DE ENCANADOR OU BOMBEIRO HIDRÁULICO COM ENCARGOS COMPLEMENTARES	SINAPI	H	0,07060000	R\$ 19,25	R\$ 1,35
88267 ENCANADOR OU BOMBEIRO HIDRÁULICO COM ENCARGOS COMPLEMENTARES	SINAPI	H	0,07060000	R\$ 23,62	R\$ 1,66
TOTAL Mão de Obra com Encargos Complementares:					R\$ 3,01

VALOR:	R\$ 5,58
TOTAL GERAL:	R\$ 13,90

**12.17. 89675 JOELHO 45 GRAUS, PVC, SOLDÁVEL, DN 75MM, INSTALADO EM PRUMADA DE ÁGUA - FORNECIMENTO E INSTALAÇÃO. AF_06/2022 (UN)**

Material	FORTE	UNID	COEFICIENTE	PREÇO UNITÁRIO	TOTAL
00000122 ADESIVO PLASTICO PARA PVC, FRASCO COM *850* GR	SINAPI	UN	0,02590000	R\$ 53,59	R\$ 1,35
00003478 JOELHO, PVC SOLDAVEL, 45 GRAUS, 75 MM, COR MARROM, PARA AGUA FRIA PREDIAL	SINAPI	UN	1,00000000	R\$ 73,59	R\$ 73,59
00038383 LIXA D'AGUA EM FOLHA, GRAO 100	SINAPI	UN	0,02750000	R\$ 1,90	R\$ 0,05
00020083 SOLUCAO PREPARADORA / LIMPADORA PARA PVC, FRASCO COM 1000 CM3	SINAPI	UN	0,05000000	R\$ 60,71	R\$ 3,03
TOTAL Material:					R\$ 78,05

Mão de Obra com Encargos Complementares	FORTE	UNID	COEFICIENTE	PREÇO UNITÁRIO	TOTAL
88248 AUXILIAR DE ENCANADOR OU BOMBEIRO HIDRÁULICO COM ENCARGOS COMPLEMENTARES	SINAPI	H	0,18470000	R\$ 19,25	R\$ 3,55
88267 ENCANADOR OU BOMBEIRO HIDRÁULICO COM ENCARGOS COMPLEMENTARES	SINAPI	H	0,18470000	R\$ 23,62	R\$ 4,36
TOTAL Mão de Obra com Encargos Complementares:					R\$ 7,91

VALOR:	R\$ 85,96
TOTAL GERAL:	R\$ 107,04

12.18. 89362 JOELHO 90 GRAUS, PVC, SOLDÁVEL, DN 25MM, INSTALADO EM RAMAL OU SUB-RAMAL DE ÁGUA - FORNECIMENTO E INSTALAÇÃO. AF_06/2022 (UN)

Material	FORTE	UNID	COEFICIENTE	PREÇO UNITÁRIO	TOTAL
00000122 ADESIVO PLASTICO PARA PVC, FRASCO COM *850* GR	SINAPI	UN	0,00710000	R\$ 53,59	R\$ 0,38
00003529 JOELHO PVC, SOLDAVEL, 90 GRAUS, 25 MM, COR MARROM, PARA AGUA FRIA PREDIAL	SINAPI	UN	1,00000000	R\$ 0,82	R\$ 0,82
00038383 LIXA D'AGUA EM FOLHA, GRAO 100	SINAPI	UN	0,03380000	R\$ 1,90	R\$ 0,06
00020083 SOLUCAO PREPARADORA / LIMPADORA PARA PVC, FRASCO COM 1000 CM3	SINAPI	UN	0,00800000	R\$ 60,71	R\$ 0,48
TOTAL Material:					R\$ 1,74

Mão de Obra com Encargos Complementares	FORTE	UNID	COEFICIENTE	PREÇO UNITÁRIO	TOTAL
88248 AUXILIAR DE ENCANADOR OU BOMBEIRO HIDRÁULICO COM ENCARGOS COMPLEMENTARES	SINAPI	H	0,15200000	R\$ 19,25	R\$ 2,92
88267 ENCANADOR OU BOMBEIRO HIDRÁULICO COM ENCARGOS COMPLEMENTARES	SINAPI	H	0,15200000	R\$ 23,62	R\$ 3,59
TOTAL Mão de Obra com Encargos Complementares:					R\$ 6,51

VALOR:	R\$ 8,25
TOTAL GERAL:	R\$ 225,94

12.19. 89501 JOELHO 90 GRAUS, PVC, SOLDÁVEL, DN 50MM, INSTALADO EM PRUMADA DE ÁGUA - FORNECIMENTO E INSTALAÇÃO. AF_06/2022 (UN)

**RELATÓRIO ANALÍTICO - COMPOSIÇÕES DE CUSTOS**

DATA :

06/12/2023

OBRA:	EXECUÇÃO DE QUADRA POLIESPORTIVA COBERTA COM VESTIÁRIO, PADRÃO FNDE ANEXA A E.E.F. CAJUEIRO DO NECO
MODALIDADE:	Tomada de preço 04/2023-SEDUC/2023
LOCAL:	Prefeitura Municipal de Viçosa do Ceará



Material	FORTE	UNID	COEFICIENTE	PREÇO UNITÁRIO	TOTAL	
0000122	ADESIVO PLASTICO PARA PVC, FRASCO COM *850* GR	SINAPI	UN	0,01650000	R\$ 53,59	R\$ 0,88
00003540	JOELHO PVC, SOLDAVEL, 90 GRAUS, 50 MM, COR MARROM, PARA AGUA FRIA PREDIAL	SINAPI	UN	1,00000000	R\$ 5,63	R\$ 5,63
00038383	LIXA D'AGUA EM FOLHA, GRAO 100	SINAPI	UN	0,01900000	R\$ 1,90	R\$ 0,03
00020083	SOLUCAO PREPARADORA / LIMPADORA PARA PVC, FRASCO COM 1000 CM3	SINAPI	UN	0,02200000	R\$ 60,71	R\$ 1,33
TOTAL Material:					R\$ 7,87	

Mão de Obra com Encargos Complementares	FORTE	UNID	COEFICIENTE	PREÇO UNITÁRIO	TOTAL	
88248	AUXILIAR DE ENCANADOR OU BOMBEIRO HIDRÁULICO COM ENCARGOS COMPLEMENTARES	SINAPI	H	0,12710000	R\$ 19,25	R\$ 2,44
88267	ENCANADOR OU BOMBEIRO HIDRÁULICO COM ENCARGOS COMPLEMENTARES	SINAPI	H	0,12710000	R\$ 23,62	R\$ 3,00
TOTAL Mão de Obra com Encargos Complementares:					R\$ 5,44	

VALOR:	R\$ 13,31
TOTAL GERAL:	R\$ 116,99

12.20. 89505 JOELHO 90 GRAUS, PVC, SOLDÁVEL, DN 60MM, INSTALADO EM PRUMADA DE ÁGUA - FORNECIMENTO E INSTALAÇÃO. AF_06/2022 (UN)

Material	FORTE	UNID	COEFICIENTE	PREÇO UNITÁRIO	TOTAL	
0000122	ADESIVO PLASTICO PARA PVC, FRASCO COM *850* GR	SINAPI	UN	0,02120000	R\$ 53,59	R\$ 1,13
00003539	JOELHO PVC, SOLDAVEL, 90 GRAUS, 60 MM, COR MARROM, PARA AGUA FRIA PREDIAL	SINAPI	UN	1,00000000	R\$ 32,67	R\$ 32,67
00038383	LIXA D'AGUA EM FOLHA, GRAO 100	SINAPI	UN	0,02220000	R\$ 1,90	R\$ 0,04
00020083	SOLUCAO PREPARADORA / LIMPADORA PARA PVC, FRASCO COM 1000 CM3	SINAPI	UN	0,03000000	R\$ 60,71	R\$ 1,82
TOTAL Material:					R\$ 35,66	

Mão de Obra com Encargos Complementares	FORTE	UNID	COEFICIENTE	PREÇO UNITÁRIO	TOTAL	
88248	AUXILIAR DE ENCANADOR OU BOMBEIRO HIDRÁULICO COM ENCARGOS COMPLEMENTARES	SINAPI	H	0,15060000	R\$ 19,25	R\$ 2,89
88267	ENCANADOR OU BOMBEIRO HIDRÁULICO COM ENCARGOS COMPLEMENTARES	SINAPI	H	0,15060000	R\$ 23,62	R\$ 3,55
TOTAL Mão de Obra com Encargos Complementares:					R\$ 6,44	

VALOR:	R\$ 42,10
TOTAL GERAL:	R\$ 157,26

12.21. 89605 LUVA DE REDUÇÃO, PVC, SOLDÁVEL, DN 60MM X 50MM, INSTALADO EM PRUMADA DE ÁGUA - FORNECIMENTO E INSTALAÇÃO. AF_06/2022 (UN)

Material	FORTE	UNID	COEFICIENTE	PREÇO UNITÁRIO	TOTAL	
0000122	ADESIVO PLASTICO PARA PVC, FRASCO COM *850* GR	SINAPI	UN	0,01880000	R\$ 53,59	R\$ 1,00
00038383	LIXA D'AGUA EM FOLHA, GRAO 100	SINAPI	UN	0,02060000	R\$ 1,90	R\$ 0,03
00003850	LUVA DE REDUCAO SOLDAVEL, PVC, 60 MM X 50 MM, PARA AGUA FRIA PREDIAL	SINAPI	UN	1,00000000	R\$ 13,80	R\$ 13,80
00020083	SOLUCAO PREPARADORA / LIMPADORA PARA PVC, FRASCO COM 1000 CM3	SINAPI	UN	0,02600000	R\$ 60,71	R\$ 1,57
TOTAL Material:					R\$ 16,40	

Mão de Obra com Encargos Complementares	FORTE	UNID	COEFICIENTE	PREÇO UNITÁRIO	TOTAL	
88248	AUXILIAR DE ENCANADOR OU BOMBEIRO HIDRÁULICO COM ENCARGOS COMPLEMENTARES	SINAPI	H	0,09240000	R\$ 19,25	R\$ 1,77
88267	ENCANADOR OU BOMBEIRO HIDRÁULICO COM ENCARGOS COMPLEMENTARES	SINAPI	H	0,09240000	R\$ 23,62	R\$ 2,18

**RELATÓRIO ANALÍTICO - COMPOSIÇÕES DE CUSTOS**DATA :
06/12/2023

OBRA:	EXECUÇÃO DE QUADRA POLIESPORTIVA COBERTA COM VESTIÁRIO, PADRÃO FNDE ANEXA A E.E.F. CAJUEIRO DO NECO
MODALIDADE:	Tomada de preço 04/2023-SEDUC/2023
LOCAL:	Prefeitura Municipal de Viçosa do Ceará

TOTAL Mão de Obra com Encargos Complementares:	R\$ 3,95
VALOR:	R\$ 20,35
TOTAL GERAL:	R\$ 329,42

**12.22. 89605 LUVA DE REDUÇÃO, PVC, SOLDÁVEL, DN 60MM X 50MM, INSTALADO EM PRUMADA DE ÁGUA - FORNECIMENTO E INSTALAÇÃO. AF_06/2022 (UN)**

Material	FORTE	UNID	COEFICIENTE	PREÇO UNITÁRIO	TOTAL	
0000122	ADESIVO PLASTICO PARA PVC, FRASCO COM *850* GR	SINAPI	UN	0,01880000	R\$ 53,59	R\$ 1,00
0003838	LIXA D'AGUA EM FOLHA, GRAO 100	SINAPI	UN	0,02060000	R\$ 1,90	R\$ 0,03
00003850	LUVA DE REDUCAO SOLDAVEL, PVC, 60 MM X 50 MM, PARA AGUA FRIA PREDIAL	SINAPI	UN	1,00000000	R\$ 13,80	R\$ 13,80
00020083	SOLUCAO PREPARADORA / LIMPADORA PARA PVC, FRASCO COM 1000 CM3	SINAPI	UN	0,02600000	R\$ 60,71	R\$ 1,57
TOTAL Material:					R\$ 16,40	

Mão de Obra com Encargos Complementares	FORTE	UNID	COEFICIENTE	PREÇO UNITÁRIO	TOTAL	
88248	AUXILIAR DE ENCANADOR OU BOMBEIRO HIDRÁULICO COM ENCARGOS COMPLEMENTARES	SINAPI	H	0,09240000	R\$ 19,25	R\$ 1,77
88267	ENCANADOR OU BOMBEIRO HIDRÁULICO COM ENCARGOS COMPLEMENTARES	SINAPI	H	0,09240000	R\$ 23,62	R\$ 2,18
TOTAL Mão de Obra com Encargos Complementares:					R\$ 3,95	
VALOR:				R\$ 20,35		
TOTAL GERAL:				R\$ 101,36		

12.23. 89605 LUVA DE REDUÇÃO, PVC, SOLDÁVEL, DN 60MM X 50MM, INSTALADO EM PRUMADA DE ÁGUA - FORNECIMENTO E INSTALAÇÃO. AF_06/2022 (UN)

Material	FORTE	UNID	COEFICIENTE	PREÇO UNITÁRIO	TOTAL	
0000122	ADESIVO PLASTICO PARA PVC, FRASCO COM *850* GR	SINAPI	UN	0,01880000	R\$ 53,59	R\$ 1,00
0003838	LIXA D'AGUA EM FOLHA, GRAO 100	SINAPI	UN	0,02060000	R\$ 1,90	R\$ 0,03
00003850	LUVA DE REDUCAO SOLDAVEL, PVC, 60 MM X 50 MM, PARA AGUA FRIA PREDIAL	SINAPI	UN	1,00000000	R\$ 13,80	R\$ 13,80
00020083	SOLUCAO PREPARADORA / LIMPADORA PARA PVC, FRASCO COM 1000 CM3	SINAPI	UN	0,02600000	R\$ 60,71	R\$ 1,57
TOTAL Material:					R\$ 16,40	

Mão de Obra com Encargos Complementares	FORTE	UNID	COEFICIENTE	PREÇO UNITÁRIO	TOTAL	
88248	AUXILIAR DE ENCANADOR OU BOMBEIRO HIDRÁULICO COM ENCARGOS COMPLEMENTARES	SINAPI	H	0,09240000	R\$ 19,25	R\$ 1,77
88267	ENCANADOR OU BOMBEIRO HIDRÁULICO COM ENCARGOS COMPLEMENTARES	SINAPI	H	0,09240000	R\$ 23,62	R\$ 2,18
TOTAL Mão de Obra com Encargos Complementares:					R\$ 3,95	
VALOR:				R\$ 20,35		
TOTAL GERAL:				R\$ 25,34		

12.24. 90373 JOELHO 90 GRAUS COM BUCHA DE LATÃO, PVC, SOLDÁVEL, DN 25MM, X 1/2 INSTALADO EM RAMAL OU SUB-RAMAL DE ÁGUA - FORNECIMENTO E INSTALAÇÃO. AF_06/2022 (UN)

Material	FORTE	UNID	COEFICIENTE	PREÇO UNITÁRIO	TOTAL	
0000122	ADESIVO PLASTICO PARA PVC, FRASCO COM *850* GR	SINAPI	UN	0,00590000	R\$ 53,59	R\$ 0,31
00020147	JOELHO PVC, SOLDAVEL, COM BUCHA DE LATAO, 90 GRAUS, 25 MM X 1/2", PARA AGUA FRIA PREDIAL	SINAPI	UN	1,00000000	R\$ 6,04	R\$ 6,04
0003838	LIXA D'AGUA EM FOLHA, GRAO 100	SINAPI	UN	0,03150000	R\$ 1,90	R\$ 0,05

N



RELATÓRIO ANALÍTICO - COMPOSIÇÕES DE CUSTOS

DATA :

06/12/2023

OBRA:	EXECUÇÃO DE QUADRA POLIESPORTIVA COBERTA COM VESTIÁRIO, PADRÃO FUND. ANEXA A E.E.F. CAJUEIRO DO NECO
MODALIDADE:	Tomada de preço 04/2023-SEDUC/2023
LOCAL:	Prefeitura Municipal de Viçosa do Ceará



00020083	SOLUCAO PREPARADORA / LIMPADORA PARA PVC, FRASCO COM 1000 CM3	SINAPI	UN	0,00700000	R\$ 60,71	
TOTAL Material:						R\$ 6,82

Mão de Obra com Encargos Complementares		FORTE	UNID	COEFICIENTE	PREÇO UNITÁRIO	TOTAL
88248	AUXILIAR DE ENCANADOR OU BOMBEIRO HIDRÁULICO COM ENCARGOS COMPLEMENTARES	SINAPI	H	0,13120000	R\$ 19,25	R\$ 2,52
88267	ENCANADOR OU BOMBEIRO HIDRÁULICO COM ENCARGOS COMPLEMENTARES	SINAPI	H	0,13120000	R\$ 23,62	R\$ 3,09
TOTAL Mão de Obra com Encargos Complementares:						R\$ 5,61

VALOR:	R\$ 12,43
TOTAL GERAL:	R\$ 15,48

12.5. 90373 JOELHO 90 GRAUS COM BUCHA DE LATÃO, PVC, SOLDÁVEL, DN 25MM, X 1/2 INSTALADO EM RAMAL OU SUB-RAMAL DE ÁGUA FORNECIMENTO E INSTALAÇÃO. AF_06/2022 (UN)

Material		FORTE	UNID	COEFICIENTE	PREÇO UNITÁRIO	TOTAL
00000122	ADESIVO PLASTICO PARA PVC, FRASCO COM *850* GR	SINAPI	UN	0,00590000	R\$ 53,59	R\$ 0,31
00020147	JOELHO PVC, SOLDAVEL, COM BUCHA DE LATAO, 90 GRAUS, 25 MM X 1/2", PARA AGUA FRIA PREDIAL	SINAPI	UN	1,00000000	R\$ 6,04	R\$ 6,04
00038383	LIXA D'AGUA EM FOLHA, GRAO 100	SINAPI	UN	0,03150000	R\$ 1,90	R\$ 0,05
00020083	SOLUCAO PREPARADORA / LIMPADORA PARA PVC, FRASCO COM 1000 CM3	SINAPI	UN	0,00700000	R\$ 60,71	R\$ 0,42
TOTAL Material:						R\$ 6,82

Mão de Obra com Encargos Complementares		FORTE	UNID	COEFICIENTE	PREÇO UNITÁRIO	TOTAL
88248	AUXILIAR DE ENCANADOR OU BOMBEIRO HIDRÁULICO COM ENCARGOS COMPLEMENTARES	SINAPI	H	0,13120000	R\$ 19,25	R\$ 2,52
88267	ENCANADOR OU BOMBEIRO HIDRÁULICO COM ENCARGOS COMPLEMENTARES	SINAPI	H	0,13120000	R\$ 23,62	R\$ 3,09
TOTAL Mão de Obra com Encargos Complementares:						R\$ 5,61

VALOR:	R\$ 12,43
TOTAL GERAL:	R\$ 108,36

12.26. 89645 JOELHO DE TRANSIÇÃO, 90 GRAUS, CPVC, SOLDÁVEL, DN 22MM X 3/4, INSTALADO EM RAMAL OU SUB-RAMAL DE ÁGUA - FORNECIMENTO E INSTALAÇÃO. AF_06/2022 (UN)

Material		FORTE	UNID	COEFICIENTE	PREÇO UNITÁRIO	TOTAL
00021114	ADESIVO PARA TUBOS CPVC, *75* G	SINAPI	UN	0,08000000	R\$ 27,48	R\$ 2,19
00038430	JOELHO DE TRANSICAO, CPVC, SOLDAVEL, 90 GRAUS, 22 MM X 3/4", PARA AGUA QUENTE	SINAPI	UN	1,00000000	R\$ 18,87	R\$ 18,87
TOTAL Material:						R\$ 21,06

Mão de Obra com Encargos Complementares		FORTE	UNID	COEFICIENTE	PREÇO UNITÁRIO	TOTAL
88248	AUXILIAR DE ENCANADOR OU BOMBEIRO HIDRÁULICO COM ENCARGOS COMPLEMENTARES	SINAPI	H	0,13530000	R\$ 19,25	R\$ 2,60
88267	ENCANADOR OU BOMBEIRO HIDRÁULICO COM ENCARGOS COMPLEMENTARES	SINAPI	H	0,13530000	R\$ 23,62	R\$ 3,19
TOTAL Mão de Obra com Encargos Complementares:						R\$ 5,79

VALOR:	R\$ 26,85
TOTAL GERAL:	R\$ 234,01

12.27. 89395 TE, PVC, SOLDÁVEL, DN 25MM, INSTALADO EM RAMAL OU SUB-RAMAL DE ÁGUA - FORNECIMENTO E INSTALAÇÃO. AF_06/2022 (UN)

Material	FORTE	UNID	COEFICIENTE	PREÇO UNITÁRIO	TOTAL
----------	-------	------	-------------	----------------	-------

(Handwritten signature and initials)

 <p>TRSM CONSTRUÇÕES <i>Construindo um futuro melhor!</i></p>	RELATÓRIO ANALÍTICO - COMPOSIÇÕES DE CUSTOS					DATA : 06/12/2023
	OBRA:	EXECUÇÃO DE QUADRA POLIESPORTIVA COBERTA COM VESTIÁRIO, PADRÃO FNDE ANEXA A E.E.F. CAJUEIRO DO NECO				
	MODALIDADE:	Tomada de preço 04/2023-SEDUC/2023				
	LOCAL:	Prefeitura Municipal de Viçosa do Ceará				

Material	DESCR. MATERIAL	UNID	COEFICIENTE	PREÇO UNITÁRIO	TOTAL	
00000122	ADESIVO PLASTICO PARA PVC, FRASCO COM *850* GR	SINAPI	UN	0,01060000	R\$ 53,59	R\$ 0,56
00038383	LIXA D'AGUA EM FOLHA, GRAO 100	SINAPI	UN	0,05070000	R\$ 1,90	R\$ 0,09
00020083	SOLUCAO PREPARADORA / LIMPADORA PARA PVC, FRASCO COM 1000 CM3	SINAPI	UN	0,01200000	R\$ 60,71	R\$ 0,72
00007139	TE SOLDAVEL, PVC, 90 GRAUS, 25 MM, PARA AGUA FRIA PREDIAL (NBR 5648)	SINAPI	UN	1,00000000	R\$ 1,35	R\$ 1,35
TOTAL Material:						R\$ 2,72

Mão de Obra com Encargos Complementares	DESCR. MÃO DE OBRA	UNID	COEFICIENTE	PREÇO UNITÁRIO	TOTAL	
88248	AUXILIAR DE ENCANADOR OU BOMBEIRO HIDRÁULICO COM ENCARGOS COMPLEMENTARES	SINAPI	H	0,20260000	R\$ 19,25	R\$ 3,90
88267	ENCANADOR OU BOMBEIRO HIDRÁULICO COM ENCARGOS COMPLEMENTARES	SINAPI	H	0,20260000	R\$ 23,62	R\$ 4,78
TOTAL Mão de Obra com Encargos Complementares:						R\$ 8,68
VALOR:						R\$ 11,40
TOTAL GERAL:						R\$ 14,20

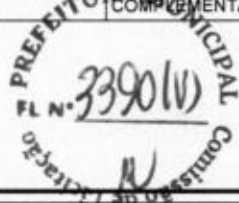

12.28. 89625 TE, PVC, SOLDÁVEL, DN 50MM, INSTALADO EM PRUMADA DE ÁGUA - FORNECIMENTO E INSTALAÇÃO. AF_06/2022 (UN)

Material	DESCR. MATERIAL	UNID	COEFICIENTE	PREÇO UNITÁRIO	TOTAL	
00000122	ADESIVO PLASTICO PARA PVC, FRASCO COM *850* GR	SINAPI	UN	0,02470000	R\$ 53,59	R\$ 1,32
00038383	LIXA D'AGUA EM FOLHA, GRAO 100	SINAPI	UN	0,02850000	R\$ 1,90	R\$ 0,05
00020083	SOLUCAO PREPARADORA / LIMPADORA PARA PVC, FRASCO COM 1000 CM3	SINAPI	UN	0,03300000	R\$ 60,71	R\$ 2,00
00007142	TE SOLDAVEL, PVC, 90 GRAUS, 50 MM, PARA AGUA FRIA PREDIAL (NBR 5648)	SINAPI	UN	1,00000000	R\$ 10,89	R\$ 10,89
TOTAL Material:						R\$ 14,26

Mão de Obra com Encargos Complementares	DESCR. MÃO DE OBRA	UNID	COEFICIENTE	PREÇO UNITÁRIO	TOTAL	
88248	AUXILIAR DE ENCANADOR OU BOMBEIRO HIDRÁULICO COM ENCARGOS COMPLEMENTARES	SINAPI	H	0,16940000	R\$ 19,25	R\$ 3,26
88267	ENCANADOR OU BOMBEIRO HIDRÁULICO COM ENCARGOS COMPLEMENTARES	SINAPI	H	0,16940000	R\$ 23,62	R\$ 4,00
TOTAL Mão de Obra com Encargos Complementares:						R\$ 7,26
VALOR:						R\$ 21,52
TOTAL GERAL:						R\$ 53,60

12.29. 89628 TE, PVC, SOLDÁVEL, DN 60MM, INSTALADO EM PRUMADA DE ÁGUA - FORNECIMENTO E INSTALAÇÃO. AF_06/2022 (UN)

Material	DESCR. MATERIAL	UNID	COEFICIENTE	PREÇO UNITÁRIO	TOTAL	
00000122	ADESIVO PLASTICO PARA PVC, FRASCO COM *850* GR	SINAPI	UN	0,03180000	R\$ 53,59	R\$ 1,70
00038383	LIXA D'AGUA EM FOLHA, GRAO 100	SINAPI	UN	0,03330000	R\$ 1,90	R\$ 0,06
00020083	SOLUCAO PREPARADORA / LIMPADORA PARA PVC, FRASCO COM 1000 CM3	SINAPI	UN	0,04500000	R\$ 60,71	R\$ 2,73
00007143	TE SOLDAVEL, PVC, 90 GRAUS, 60 MM, PARA AGUA FRIA PREDIAL (NBR 5648)	SINAPI	UN	1,00000000	R\$ 34,93	R\$ 34,93
TOTAL Material:						R\$ 39,42

Mão de Obra com Encargos Complementares	DESCR. MÃO DE OBRA	UNID	COEFICIENTE	PREÇO UNITÁRIO	TOTAL	
88248	AUXILIAR DE ENCANADOR OU BOMBEIRO HIDRÁULICO COM ENCARGOS COMPLEMENTARES	SINAPI	H	0,20000000	R\$ 19,25	R\$ 3,85
88267	ENCANADOR OU BOMBEIRO HIDRÁULICO COM ENCARGOS COMPLEMENTARES	SINAPI	H	0,20000000	R\$ 23,62	R\$ 4,72
TOTAL Mão de Obra com Encargos Complementares:						R\$ 8,57

Handwritten marks and signatures at the bottom of the page.



RELATÓRIO ANALÍTICO - COMPOSIÇÕES DE CUSTOS

DATA :
06/12/2023

OBRA:	EXECUÇÃO DE QUADRA POLIESPORTIVA COBERTA COM VESTIÁRIO, PADRAO FNDE ANEXA A E.E.F. CAJUEIRO DO NECO
MODALIDADE:	Tomada de preço 04/2023-SEDUC/2023
LOCAL:	Prefeitura Municipal de Viçosa do Ceará

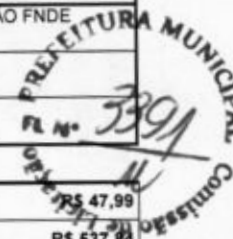

VALOR:	R\$ 47,99
TOTAL GERAL:	R\$ 537,84

12.30. 89629 TE, PVC, SOLDÁVEL, DN 75MM, INSTALADO EM PRUMADA DE ÁGUA - FORNECIMENTO E INSTALAÇÃO. AF_06/2022 (UN)

Material	FORTE	UNID	COEFICIENTE	PREÇO UNITÁRIO	TOTAL
00000122 ADESIVO PLASTICO PARA PVC, FRASCO COM *850* GR	SINAPI	UN	0,03880000	R\$ 53,59	R\$ 2,07
00038383 LIXA D'AGUA EM FOLHA, GRAO 100	SINAPI	UN	0,04130000	R\$ 1,90	R\$ 0,07
00020083 SOLUCAO PREPARADORA / LIMPADORA PARA PVC, FRASCO COM 1000 CM3	SINAPI	UN	0,07500000	R\$ 60,71	R\$ 4,55
00007144 TE SOLDÁVEL, PVC, 90 GRAUS, 75 MM, PARA AGUA FRIA PREDIAL (NBR 5648)	SINAPI	UN	1,00000000	R\$ 64,80	R\$ 64,80
TOTAL Material:					R\$ 71,49

Mão de Obra com Encargos Complementares	FORTE	UNID	COEFICIENTE	PREÇO UNITÁRIO	TOTAL
88248 AUXILIAR DE ENCANADOR OU BOMBEIRO HIDRÁULICO COM ENCARGOS COMPLEMENTARES	SINAPI	H	0,24590000	R\$ 19,25	R\$ 4,73
88267 ENCANADOR OU BOMBEIRO HIDRÁULICO COM ENCARGOS COMPLEMENTARES	SINAPI	H	0,24590000	R\$ 23,62	R\$ 5,80
TOTAL Mão de Obra com Encargos Complementares:					R\$ 10,53

VALOR:	R\$ 82,02
TOTAL GERAL:	R\$ 204,26

12.31. 89627 TÊ DE REDUÇÃO, PVC, SOLDÁVEL, DN 50MM X 25MM, INSTALADO EM PRUMADA DE ÁGUA - FORNECIMENTO E INSTALAÇÃO. AF_06/2022 (UN)

Material	FORTE	UNID	COEFICIENTE	PREÇO UNITÁRIO	TOTAL
00000122 ADESIVO PLASTICO PARA PVC, FRASCO COM *850* GR	SINAPI	UN	0,01760000	R\$ 53,59	R\$ 0,94
00038383 LIXA D'AGUA EM FOLHA, GRAO 100	SINAPI	UN	0,02440000	R\$ 1,90	R\$ 0,04
00020083 SOLUCAO PREPARADORA / LIMPADORA PARA PVC, FRASCO COM 1000 CM3	SINAPI	UN	0,02250000	R\$ 60,71	R\$ 1,36
00007129 TE DE REDUCAO, PVC, SOLDÁVEL, 90 GRAUS, 50 MM X 25 MM, PARA AGUA FRIA PREDIAL	SINAPI	UN	1,00000000	R\$ 11,48	R\$ 11,48
TOTAL Material:					R\$ 13,82

Mão de Obra com Encargos Complementares	FORTE	UNID	COEFICIENTE	PREÇO UNITÁRIO	TOTAL
88248 AUXILIAR DE ENCANADOR OU BOMBEIRO HIDRÁULICO COM ENCARGOS COMPLEMENTARES	SINAPI	H	0,13180000	R\$ 19,25	R\$ 2,53
88267 ENCANADOR OU BOMBEIRO HIDRÁULICO COM ENCARGOS COMPLEMENTARES	SINAPI	H	0,13180000	R\$ 23,62	R\$ 3,11
TOTAL Mão de Obra com Encargos Complementares:					R\$ 5,64

VALOR:	R\$ 19,46
TOTAL GERAL:	R\$ 72,69

12.32. 86884 ENGATE FLEXÍVEL EM PLÁSTICO BRANCO, 1/2 X 30CM - FORNECIMENTO E INSTALAÇÃO. AF_01/2020 (UN)

Material	FORTE	UNID	COEFICIENTE	PREÇO UNITÁRIO	TOTAL
00006141 ENGATE/RABICHO FLEXIVEL PLASTICO (PVC OU ABS) BRANCO 1/2 " X 30 CM	SINAPI	UN	1,00000000	R\$ 6,47	R\$ 6,47
00003146 FITA VEDA ROSCA EM ROLOS DE 18 MM X 10 M (L X C)	SINAPI	UN	0,02100000	R\$ 3,88	R\$ 0,08
TOTAL Material:					R\$ 6,55

Mão de Obra com Encargos Complementares	FORTE	UNID	COEFICIENTE	PREÇO UNITÁRIO	TOTAL

(Handwritten initials)



RELATÓRIO ANALÍTICO - COMPOSIÇÕES DE CUSTOS

DATA :
06/12/2023

OBRA:	EXECUÇÃO DE QUADRA POLIESPORTIVA COBERTA COM VESTIÁRIO, PADRAO FNDE ANEXA A E.E.F. CAJUEIRO DO NECO
MODALIDADE:	Tomada de preço 04/2023-SEDUC/2023
LOCAL:	Prefeitura Municipal de Viçosa do Ceará

88267	ENCANADOR OU BOMBEIRO HIDRÁULICO COM ENCARGOS COMPLEMENTARES	SINAPI	H	0,15250000	R\$ 23,62	R\$ 3,60
88276	OPERANTE COM ENCARGOS COMPLEMENTARES	SINAPI	H	0,04810000	R\$ 18,56	R\$ 0,89
					TOTAL Mão de Obra com Encargos Complementares:	R\$ 4,49
					VALOR:	R\$ 11,04
					TOTAL GERAL:	R\$ 206,25

12.33. 89630 TE DE REDUÇÃO, PVC, SOLDÁVEL, DN 75MM X 50MM, INSTALADO EM PRUMADA DE ÁGUA - FORNECIMENTO E INSTALAÇÃO. AF_06/2022 (UN)

Material	FORTE	UNID	COEFICIENTE	PREÇO UNITÁRIO	TOTAL	
00000122	ADESIVO PLASTICO PARA PVC, FRASCO COM *850* GR	SINAPI	UN	0,03180000	R\$ 53,59	R\$ 1,70
00038383	LIXA D'AGUA EM FOLHA, GRAO 100	SINAPI	UN	0,03700000	R\$ 1,90	R\$ 0,07
00020083	SOLUCAO PREPARADORA / LIMPADORA PARA PVC, FRASCO COM 1000 CM3	SINAPI	UN	0,05400000	R\$ 60,71	R\$ 3,03
00007132	TE DE REDUCAO, PVC, SOLDAVEL, 90 GRAUS, 75 MM X 50 MM, PARA AGUA FRIA PREDIAL	SINAPI	UN	1,00000000	R\$ 48,06	R\$ 48,06
					TOTAL Material:	R\$ 53,10

Mão de Obra com Encargos Complementares	FORTE	UNID	COEFICIENTE	PREÇO UNITÁRIO	TOTAL	
88248	AUXILIAR DE ENCANADOR OU BOMBEIRO HIDRÁULICO COM ENCARGOS COMPLEMENTARES	SINAPI	H	0,20770000	R\$ 19,25	R\$ 3,99
88267	ENCANADOR OU BOMBEIRO HIDRÁULICO COM ENCARGOS COMPLEMENTARES	SINAPI	H	0,20770000	R\$ 23,62	R\$ 4,90
					TOTAL Mão de Obra com Encargos Complementares:	R\$ 8,89
					VALOR:	R\$ 61,99
					TOTAL GERAL:	R\$ 77,19

12.34. 90374 TÊ COM BUCHA DE LATÃO NA BOLSA CENTRAL, PVC, SOLDÁVEL, DN 25MM X 3/4 , INSTALADO EM RAMAL OU SUB-RAMAL DE ÁGUA - FORNECIMENTO E INSTALAÇÃO. AF_06/2022 (UN)

Material	FORTE	UNID	COEFICIENTE	PREÇO UNITÁRIO	TOTAL	
00000122	ADESIVO PLASTICO PARA PVC, FRASCO COM *850* GR	SINAPI	UN	0,00880000	R\$ 53,59	R\$ 0,47
00038383	LIXA D'AGUA EM FOLHA, GRAO 100	SINAPI	UN	0,04840000	R\$ 1,90	R\$ 0,09
00020083	SOLUCAO PREPARADORA / LIMPADORA PARA PVC, FRASCO COM 1000 CM3	SINAPI	UN	0,01050000	R\$ 60,71	R\$ 0,63
00007122	TE PVC, SOLDAVEL, COM BUCHA DE LATAO NA BOLSA CENTRAL, 90 GRAUS, 25 MM X 3/4", PARA AGUA FRIA PREDIAL	SINAPI	UN	1,00000000	R\$ 12,43	R\$ 12,43
					TOTAL Material:	R\$ 13,62

Mão de Obra com Encargos Complementares	FORTE	UNID	COEFICIENTE	PREÇO UNITÁRIO	TOTAL	
88248	AUXILIAR DE ENCANADOR OU BOMBEIRO HIDRÁULICO COM ENCARGOS COMPLEMENTARES	SINAPI	H	0,18870000	R\$ 19,25	R\$ 3,63
88267	ENCANADOR OU BOMBEIRO HIDRÁULICO COM ENCARGOS COMPLEMENTARES	SINAPI	H	0,18870000	R\$ 23,62	R\$ 4,45
					TOTAL Mão de Obra com Encargos Complementares:	R\$ 8,08
					VALOR:	R\$ 21,70
					TOTAL GERAL:	R\$ 81,06

12.35. 90371 REGISTRO DE ESFERA, PVC, ROSCÁVEL, COM VOLANTE, 3/4" - FORNECIMENTO E INSTALAÇÃO. AF_08/2021 (UN)

Material	FORTE	UNID	COEFICIENTE	PREÇO UNITÁRIO	TOTAL	
00003148	FITA VEDA ROSCA EM ROLOS DE 18 MM X 50 M (L X C)	SINAPI	UN	0,01060000	R\$ 14,31	R\$ 0,15



RELATÓRIO ANALÍTICO - COMPOSIÇÕES DE CUSTOS

DATA:

06/12/2023

OBRA:	EXECUÇÃO DE QUADRA POLIESPORTIVA COBERTA COM VESTIÁRIO, PADRAO FNDE ANEXA A E.E.F. CAJUEIRO DO NECO
MODALIDADE:	Tomada de preço 04/2023-SEDUC/2023
LOCAL:	Prefeitura Municipal de Viçosa do Ceará



00006032	REGISTRO DE ESFERA, PVC, COM VOLANTE, VS, ROSCAVEL, DN 3/4", COM CORPO DIVIDIDO	SINAPI	UN	1,00000000	R\$ 16,94	R\$ 16,94
TOTAL Material:						R\$ 16,94

Mão de Obra com Encargos Complementares		FONTE	UNID	COEFICIENTE	PREÇO UNITÁRIO	TOTAL
88248	AUXILIAR DE ENCANADOR OU BOMBEIRO HIDRÁULICO COM ENCARGOS COMPLEMENTARES	SINAPI	H	0,11020000	R\$ 19,25	R\$ 2,12
88267	ENCANADOR OU BOMBEIRO HIDRÁULICO COM ENCARGOS COMPLEMENTARES	SINAPI	H	0,11020000	R\$ 23,62	R\$ 2,60
TOTAL Mão de Obra com Encargos Complementares:						R\$ 4,72

VALOR:	R\$ 21,81
TOTAL GERAL:	R\$ 27,16

36. 94499 REGISTRO DE GAVETA BRUTO, LATÃO, ROSCÁVEL, 2 1/2" - FORNECIMENTO E INSTALAÇÃO. AF_08/2021 (UN)

Material		FONTE	UNID	COEFICIENTE	PREÇO UNITÁRIO	TOTAL
00003148	FITA VEDA ROSCA EM ROLOS DE 18 MM X 50 M (L X C)	SINAPI	UN	0,03020000	R\$ 14,31	R\$ 0,43
00006011	REGISTRO GAVETA BRUTO EM LATAO FORJADO, BITOLA 2 1/2 " (REF 1509)	SINAPI	UN	1,00000000	R\$ 271,98	R\$ 271,98
TOTAL Material:						R\$ 272,41

Mão de Obra com Encargos Complementares		FONTE	UNID	COEFICIENTE	PREÇO UNITÁRIO	TOTAL
88248	AUXILIAR DE ENCANADOR OU BOMBEIRO HIDRÁULICO COM ENCARGOS COMPLEMENTARES	SINAPI	H	0,45460000	R\$ 19,25	R\$ 8,75
88267	ENCANADOR OU BOMBEIRO HIDRÁULICO COM ENCARGOS COMPLEMENTARES	SINAPI	H	0,45460000	R\$ 23,62	R\$ 10,73
TOTAL Mão de Obra com Encargos Complementares:						R\$ 19,48

VALOR:	R\$ 291,89
TOTAL GERAL:	R\$ 363,46

12.37. 94794 REGISTRO DE GAVETA BRUTO, LATÃO, ROSCÁVEL, 1 1/2", COM ACABAMENTO E CANOPLA CROMADOS - FORNECIMENTO E INSTALAÇÃO. AF_08/2021 (UN)

Material		FONTE	UNID	COEFICIENTE	PREÇO UNITÁRIO	TOTAL
00003148	FITA VEDA ROSCA EM ROLOS DE 18 MM X 50 M (L X C)	SINAPI	UN	0,01920000	R\$ 14,31	R\$ 0,27
00006015	REGISTRO GAVETA COM ACABAMENTO E CANOPLA CROMADOS, SIMPLES, BITOLA 1 1/2 " (REF 1509)	SINAPI	UN	1,00000000	R\$ 150,55	R\$ 150,55
TOTAL Material:						R\$ 150,82

Mão de Obra com Encargos Complementares		FONTE	UNID	COEFICIENTE	PREÇO UNITÁRIO	TOTAL
88248	AUXILIAR DE ENCANADOR OU BOMBEIRO HIDRÁULICO COM ENCARGOS COMPLEMENTARES	SINAPI	H	0,37430000	R\$ 19,25	R\$ 7,20
88267	ENCANADOR OU BOMBEIRO HIDRÁULICO COM ENCARGOS COMPLEMENTARES	SINAPI	H	0,37430000	R\$ 23,62	R\$ 8,84
TOTAL Mão de Obra com Encargos Complementares:						R\$ 16,04

VALOR:	R\$ 166,86
TOTAL GERAL:	R\$ 1.454,39

12.38. 89987 REGISTRO DE GAVETA BRUTO, LATÃO, ROSCÁVEL, 3/4", COM ACABAMENTO E CANOPLA CROMADOS - FORNECIMENTO E INSTALAÇÃO. AF_08/2021 (UN)

Material		FONTE	UNID	COEFICIENTE	PREÇO UNITÁRIO	TOTAL
00003148	FITA VEDA ROSCA EM ROLOS DE 18 MM X 50 M (L X C)	SINAPI	UN	0,01060000	R\$ 14,31	R\$ 0,15
00006005	REGISTRO GAVETA COM ACABAMENTO E CANOPLA CROMADOS, SIMPLES, BITOLA 3/4 " (REF 1509)	SINAPI	UN	1,00000000	R\$ 84,58	R\$ 84,58

**RELATÓRIO ANALÍTICO - COMPOSIÇÕES DE CUSTOS**DATA :
06/12/2023

OBRA:	EXECUÇÃO DE QUADRA POLIESPORTIVA COBERTA COM VESTIARIO, PADRAO FNDE ANEXA A E.E.F. CAJUEIRO DO NECO
MODALIDADE:	Tomada de preço 04/2023-SEDUC/2023
LOCAL:	Prefeitura Municipal de Viçosa do Ceará

TOTAL Material:	R\$ 84,73
-----------------	-----------

Mão de Obra com Encargos Complementares	FONTE	UNID	COEFICIENTE	PREÇO UNITÁRIO	TOTAL
88248 AUXILIAR DE ENCANADOR OU BOMBEIRO HIDRÁULICO COM ENCARGOS COMPLEMENTARES	SINAPI	H	0,22120000	R\$ 19,25	R\$ 4,25
88267 ENCANADOR OU BOMBEIRO HIDRÁULICO COM ENCARGOS COMPLEMENTARES	SINAPI	H	0,22120000	R\$ 23,62	R\$ 5,22
TOTAL Mão de Obra com Encargos Complementares:					R\$ 9,47

VALOR:	R\$ 94,20
TOTAL GERAL:	R\$ 1.759,50

12.39. 89985 REGISTRO DE PRESSÃO BRUTO, LATÃO, ROSCÁVEL, 3/4", COM ACABAMENTO E CANOPLA CROMADOS - FORNECIMENTO E INSTALAÇÃO. AF_08/2021 (UN)

Material	FONTE	UNID	COEFICIENTE	PREÇO UNITÁRIO	TOTAL
00003148 FITA VEDA ROSCA EM ROLOS DE 18 MM X 50 M (L X C)	SINAPI	UN	0,01060000	R\$ 14,31	R\$ 0,15
00006024 REGISTRO PRESSAO COM ACABAMENTO E CANOPLA CROMADA, SIMPLES, BITOLA 3/4 " (REF 1416)	SINAPI	UN	1,00000000	R\$ 79,77	R\$ 79,77
TOTAL Material:					R\$ 79,92

Mão de Obra com Encargos Complementares	FONTE	UNID	COEFICIENTE	PREÇO UNITÁRIO	TOTAL
88248 AUXILIAR DE ENCANADOR OU BOMBEIRO HIDRÁULICO COM ENCARGOS COMPLEMENTARES	SINAPI	H	0,22120000	R\$ 19,25	R\$ 4,25
88267 ENCANADOR OU BOMBEIRO HIDRÁULICO COM ENCARGOS COMPLEMENTARES	SINAPI	H	0,22120000	R\$ 23,62	R\$ 5,22
TOTAL Mão de Obra com Encargos Complementares:					R\$ 9,47
VALOR:					R\$ 89,39
TOTAL GERAL:					R\$ 890,48

12.40. 102610 CAIXA D'ÁGUA EM POLIETILENO, 3000 LITROS - FORNECIMENTO E INSTALAÇÃO. AF_06/2021 (UN)

Material	FONTE	UNID	COEFICIENTE	PREÇO UNITÁRIO	TOTAL
00043977 CAIXA D'AGUA / RESERVATORIO EM POLIETILENO, 3000 LITROS, COM TAMPA	SINAPI	UN	1,00000000	R\$ 2.150,36	R\$ 2.150,36
TOTAL Material:					R\$ 2.150,36

Mão de Obra com Encargos Complementares	FONTE	UNID	COEFICIENTE	PREÇO UNITÁRIO	TOTAL
88248 AUXILIAR DE ENCANADOR OU BOMBEIRO HIDRÁULICO COM ENCARGOS COMPLEMENTARES	SINAPI	H	0,33700000	R\$ 19,25	R\$ 6,48
88267 ENCANADOR OU BOMBEIRO HIDRÁULICO COM ENCARGOS COMPLEMENTARES	SINAPI	H	0,33700000	R\$ 23,62	R\$ 7,95
TOTAL Mão de Obra com Encargos Complementares:					R\$ 14,43
VALOR:					R\$ 2.164,79
TOTAL GERAL:					R\$ 2.695,60

13.1. 89578 TUBO PVC, SÉRIE R, ÁGUA PLUVIAL, DN 100 MM, FORNECIDO E INSTALADO EM CONDUTORES VERTICAIS DE ÁGUAS PLUVIAIS. AF_06/2022 (M)

Material	FONTE	UNID	COEFICIENTE	PREÇO UNITÁRIO	TOTAL
00038383 LIXA D'AGUA EM FOLHA, GRAO 100	SINAPI	UN	0,04200000	R\$ 1,90	R\$ 0,07
00009841 TUBO PVC, SERIE R, DN 100 MM, PARA ESGOTO OU AGUAS PLUVIAIS PREDIAL (NBR 5688)	SINAPI	M	1,03530000	R\$ 27,54	R\$ 28,51
TOTAL Material:					R\$ 28,58

Mão de Obra com Encargos Complementares	FONTE	UNID	COEFICIENTE	PREÇO UNITÁRIO	TOTAL
---	-------	------	-------------	----------------	-------

**RELATÓRIO ANALÍTICO - COMPOSIÇÕES DE CUSTOS**

DATA :

06/12/2023

OBRA:	EXECUÇÃO DE QUADRA POLIESPORTIVA COBERTA COM VESTIÁRIO, PADRÃO FNDE ANEXA A E.E.F. CAJUEIRO DO NECO
MODALIDADE:	Tomada de preço 04/2023-SEDUC/2023
LOCAL:	Prefeitura Municipal de Viçosa do Ceará

PREFEITURA MUNICIPAL
3398
COMISSÃO DE LICITAÇÃO

Item	Descrição	Fonte	Unid	Coefficiente	Preço Unitário	Total
88248	AUXILIAR DE ENCANADOR OU BOMBEIRO HIDRÁULICO COM ENCARGOS COMPLEMENTARES	SINAPI	H	0,07580000	R\$ 19,25	R\$ 1,45
88267	ENCANADOR OU BOMBEIRO HIDRÁULICO COM ENCARGOS COMPLEMENTARES	SINAPI	H	0,07580000	R\$ 23,62	R\$ 1,79
TOTAL Mão de Obra com Encargos Complementares:						R\$ 3,24
VALOR:						R\$ 31,82
TOTAL GERAL:						R\$ 2.139,48

13.2. 89580 TUBO PVC, SÉRIE R, ÁGUA PLUVIAL, DN 150 MM, FORNECIDO E INSTALADO EM CONDUTORES VERTICAIS DE ÁGUAS PLUVIAIS. AF_06/2022 (M)

Material	Fonte	Unid	Coefficiente	Preço Unitário	Total
00038383 LIXA D'AGUA EM FOLHA, GRAO 100	SINAPI	UN	0,07300000	R\$ 1,90	R\$ 0,13
00009840 TUBO PVC, SERIE R, DN 150 MM, PARA ESGOTO OU AGUAS PLUVIAIS PREDIAL (NBR 5688)	SINAPI	M	1,03530000	R\$ 58,18	R\$ 60,23
TOTAL Material:					R\$ 60,36

Mão de Obra com Encargos Complementares	Fonte	Unid	Coefficiente	Preço Unitário	Total
88248 AUXILIAR DE ENCANADOR OU BOMBEIRO HIDRÁULICO COM ENCARGOS COMPLEMENTARES	SINAPI	H	0,13090000	R\$ 19,25	R\$ 2,51
88267 ENCANADOR OU BOMBEIRO HIDRÁULICO COM ENCARGOS COMPLEMENTARES	SINAPI	H	0,13090000	R\$ 23,62	R\$ 3,09
TOTAL Mão de Obra com Encargos Complementares:					R\$ 5,60
VALOR:					R\$ 65,96
TOTAL GERAL:					R\$ 985,56

13.3. 90696 TUBO DE PVC PARA REDE COLETORA DE ESGOTO DE PAREDE MACIÇA, DN 200 MM, JUNTA ELÁSTICA - FORNECIMENTO E ASSENTAMENTO. AF_01/2021 (M)

Material	Fonte	Unid	Coefficiente	Preço Unitário	Total
00020078 PASTA LUBRIFICANTE PARA TUBOS E CONEXOES COM JUNTA ELASTICA, EMBALAGEM DE *400* GR (USO EM PVC, ACO, POLIETILENO E OUTROS)	SINAPI	UN	0,01670000	R\$ 22,12	R\$ 0,36
00041930 TUBO COLETOR DE ESGOTO PVC, JEI, DN 200 MM (NBR 7362)	SINAPI	M	1,05000000	R\$ 131,20	R\$ 137,76
TOTAL Material:					R\$ 138,12

Mão de Obra com Encargos Complementares	Fonte	Unid	Coefficiente	Preço Unitário	Total
88246 ASSENTADOR DE TUBOS COM ENCARGOS COMPLEMENTARES	SINAPI	H	0,10300000	R\$ 15,98	R\$ 1,64
88316 SERVENTE COM ENCARGOS COMPLEMENTARES	SINAPI	H	0,10300000	R\$ 18,56	R\$ 1,91
TOTAL Mão de Obra com Encargos Complementares:					R\$ 3,55
VALOR:					R\$ 141,67
TOTAL GERAL:					R\$ 2.646,15

13.4. 89746 JOELHO 45 GRAUS, PVC, SERIE NORMAL, ESGOTO PREDIAL, DN 100 MM, JUNTA ELÁSTICA, FORNECIDO E INSTALADO EM RAMAL DE DESCARGA OU RAMAL DE ESGOTO SANITÁRIO. AF_08/2022 (UN)

Material	Fonte	Unid	Coefficiente	Preço Unitário	Total
00000301 ANEL BORRACHA PARA TUBO ESGOTO PREDIAL, DN 100 MM (NBR 5688)	SINAPI	UN	2,00000000	R\$ 4,27	R\$ 8,54
00003528 JOELHO PVC, SOLDAVEL, PB, 45 GRAUS, DN 100 MM, PARA ESGOTO PREDIAL	SINAPI	UN	1,00000000	R\$ 8,97	R\$ 8,97
00020078 PASTA LUBRIFICANTE PARA TUBOS E CONEXOES COM JUNTA ELASTICA, EMBALAGEM DE *400* GR (USO EM PVC, ACO, POLIETILENO E OUTROS)	SINAPI	UN	0,11500000	R\$ 22,12	R\$ 2,54
TOTAL Material:					R\$ 20,05



RELATÓRIO ANALÍTICO - COMPOSIÇÕES DE CUSTOS

DATA :
06/12/2023

OBRA:	EXECUÇÃO DE QUADRA POLIESPORTIVA COBERTA COM VESTIÁRIO, PADRÃO FNDE ANEXA A E.E.F. CAJUEIRO DO NECO
MODALIDADE:	Tomada de preço 04/2023-SEDUC/2023
LOCAL:	Prefeitura Municipal de Viçosa do Ceará

Mão de Obra com Encargos Complementares		FORTE	UNID	COEFICIENTE	PREÇO UNITÁRIO	TOTAL
88248	AUXILIAR DE ENCANADOR OU BOMBEIRO HIDRÁULICO COM ENCARGOS COMPLEMENTARES	SINAPI	H	0,19260000	R\$ 19,25	R\$ 3,70
88267	ENCANADOR OU BOMBEIRO HIDRÁULICO COM ENCARGOS COMPLEMENTARES	SINAPI	H	0,19260000	R\$ 23,62	R\$ 4,54
TOTAL Mão de Obra com Encargos Complementares:						R\$ 8,24
VALOR:						R\$ 28,29
TOTAL GERAL:						R\$ 775,06

13.5. 88744 JOELHO 90 GRAUS, PVC, SERIE NORMAL, ESGOTO PREDIAL, DN 100 MM, JUNTA ELÁSTICA, FORNECIDO E INSTALADO EM RAMAL DE DESCARGA OU RAMAL DE ESGOTO SANITÁRIO. AF_08/2022 (UN)

Material		FORTE	UNID	COEFICIENTE	PREÇO UNITÁRIO	TOTAL
00000301	ANEL BORRACHA PARA TUBO ESGOTO PREDIAL, DN 100 MM (NBR 5688)	SINAPI	UN	2,00000000	R\$ 4,27	R\$ 8,54
00003520	JOELHO PVC, SOLDAVEL, PB, 90 GRAUS, DN 100 MM, PARA ESGOTO PREDIAL	SINAPI	UN	1,00000000	R\$ 8,15	R\$ 8,15
00020078	PASTA LUBRIFICANTE PARA TUBOS E CONEXOES COM JUNTA ELÁSTICA, EMBALAGEM DE *400* GR (USO EM PVC, ACO, POLIETILENO E OUTROS)	SINAPI	UN	0,11500000	R\$ 22,12	R\$ 2,54
TOTAL Material:						R\$ 19,23

Mão de Obra com Encargos Complementares		FORTE	UNID	COEFICIENTE	PREÇO UNITÁRIO	TOTAL
88248	AUXILIAR DE ENCANADOR OU BOMBEIRO HIDRÁULICO COM ENCARGOS COMPLEMENTARES	SINAPI	H	0,19260000	R\$ 19,25	R\$ 3,70
88267	ENCANADOR OU BOMBEIRO HIDRÁULICO COM ENCARGOS COMPLEMENTARES	SINAPI	H	0,19260000	R\$ 23,62	R\$ 4,54
TOTAL Mão de Obra com Encargos Complementares:						R\$ 8,24
VALOR:						R\$ 27,47
TOTAL GERAL:						R\$ 1.026,30

13.6. 89567 JUNÇÃO SIMPLES, PVC, SERIE R, ÁGUA PLUVIAL, DN 100 X 100 MM, JUNTA ELÁSTICA, FORNECIDO E INSTALADO EM RAMAL DE ENCAMINHAMENTO. AF_06/2022 (UN)

Material		FORTE	UNID	COEFICIENTE	PREÇO UNITÁRIO	TOTAL
00000299	ANEL BORRACHA, DN 100 MM, PARA TUBO SERIE REFORCADA ESGOTO PREDIAL	SINAPI	UN	3,00000000	R\$ 5,00	R\$ 15,00
00020144	JUNCAO SIMPLES, PVC SERIE R, DN 100 X 100 MM, PARA ESGOTO PREDIAL	SINAPI	UN	1,00000000	R\$ 53,16	R\$ 53,16
00020078	PASTA LUBRIFICANTE PARA TUBOS E CONEXOES COM JUNTA ELÁSTICA, EMBALAGEM DE *400* GR (USO EM PVC, ACO, POLIETILENO E OUTROS)	SINAPI	UN	0,17250000	R\$ 22,12	R\$ 3,81
TOTAL Material:						R\$ 71,97

Mão de Obra com Encargos Complementares		FORTE	UNID	COEFICIENTE	PREÇO UNITÁRIO	TOTAL
88248	AUXILIAR DE ENCANADOR OU BOMBEIRO HIDRÁULICO COM ENCARGOS COMPLEMENTARES	SINAPI	H	0,17170000	R\$ 19,25	R\$ 3,30
88267	ENCANADOR OU BOMBEIRO HIDRÁULICO COM ENCARGOS COMPLEMENTARES	SINAPI	H	0,17170000	R\$ 23,62	R\$ 4,05
TOTAL Mão de Obra com Encargos Complementares:						R\$ 7,35
VALOR:						R\$ 79,32
TOTAL GERAL:						R\$ 197,64

13.7. 97907 CAIXA ENTERRADA HIDRÁULICA RETANGULAR, EM ALVENARIA COM BLOCOS DE CONCRETO, DIMENSÕES INTERNAS: 0,8X0,8X0,6 M PARA REDE DE ESGOTO. AF_12/2020 (UN)

Equipamento Custo Horário		FORTE	UNID	COEFICIENTE	PREÇO UNITÁRIO	TOTAL
---------------------------	--	-------	------	-------------	----------------	-------

**RELATÓRIO ANALÍTICO - COMPOSIÇÕES DE CUSTOS**DATA :
06/12/2023

OBRA:	EXECUÇÃO DE QUADRA POLIESPORTIVA COBERTA COM VESTIÁRIO, PADRÃO FNDE ANEXA A E.E.F. CAJUEIRO DO NECO
MODALIDADE:	Tomada de preço 04/2023-SEDUC/2023
LOCAL:	Prefeitura Municipal de Viçosa do Ceará

PREFEITURA MUNICIPAL
3394
FL. 16
Comissão de Licitação

5679	RETROESCAVADEIRA SOBRE RODAS COM CARREGADEIRA, TRAÇÃO 4X4, POTÊNCIA LIQ. 88 HP, CAÇAMBA CARREG. CAP. MÍN. 1 M3, CAÇAMBA RETRO CAP. 0,26 M3, PESO OPERACIONAL MÍN. 6.674 KG, PROFUNDIDADE ESCAVAÇÃO MÁX. 4,37 M - CHI DIURNO. AF_06/2014	SINAPI	CHI	0,02760000	R\$ 54,64	R\$ 1,50
5678	RETROESCAVADEIRA SOBRE RODAS COM CARREGADEIRA, TRAÇÃO 4X4, POTÊNCIA LIQ. 88 HP, CAÇAMBA CARREG. CAP. MÍN. 1 M3, CAÇAMBA RETRO CAP. 0,26 M3, PESO OPERACIONAL MÍN. 6.674 KG, PROFUNDIDADE ESCAVAÇÃO MÁX. 4,37 M - CHP DIURNO. AF_06/2014	SINAPI	CHP	0,01360000	R\$ 139,95	R\$ 1,90
TOTAL Equipamento Custo Horário:						R\$ 3,40

Material		FONTE	UNID	COEFICIENTE	PREÇO UNITÁRIO	TOTAL
0000650	BLOCO DE VEDAÇÃO DE CONCRETO, 9 X 19 X 39 CM (CLASSE C - NBR 6136)	SINAPI	UN	26,49450000	R\$ 3,19	R\$ 84,51
00002692	DESMOLDANTE PROTETOR PARA FORMAS DE MADEIRA, DE BASE OLEOSA EMULSIONADA EM AGUA	SINAPI	L	0,00680000	R\$ 8,02	R\$ 0,05
00004491	PONTALETE 7,5 X 7,5* CM EM PINUS, MISTA OU EQUIVALENTE DA REGIAO - BRUTA	SINAPI	M	0,14800000	R\$ 11,70	R\$ 1,73
00005069	PREGO DE AÇO POLIDO COM CABECA 17 X 27 (2 1/2 X 11)	SINAPI	KG	0,01560000	R\$ 14,65	R\$ 0,22
00004517	SARRAFO 2,5 X 7,5* CM EM PINUS, MISTA OU EQUIVALENTE DA REGIAO - BRUTA	SINAPI	M	0,17600000	R\$ 4,09	R\$ 0,71
00006193	TABUA NAO APARELHADA 2,5 X 20* CM, EM MACARANDUBA/MASSARANDUBA, ANGELIM OU EQUIVALENTE DA REGIAO - BRUTA	SINAPI	M	0,55200000	R\$ 17,57	R\$ 9,69
TOTAL Material:						R\$ 96,91

Mão de Obra com Encargos Complementares		FONTE	UNID	COEFICIENTE	PREÇO UNITÁRIO	TOTAL
88309	PEDREIRO COM ENCARGOS COMPLEMENTARES	SINAPI	H	4,86650000	R\$ 24,36	R\$ 118,54
88316	SERVENTE COM ENCARGOS COMPLEMENTARES	SINAPI	H	3,82370000	R\$ 18,56	R\$ 70,96
TOTAL Mão de Obra com Encargos Complementares:						R\$ 189,50

Serviço		FONTE	UNID	COEFICIENTE	PREÇO UNITÁRIO	TOTAL
100475	ARGAMASSA TRAÇO 1:3 (EM VOLUME DE CIMENTO E AREIA MÉDIA ÚMIDA) COM ADIÇÃO DE IMPERMEABILIZANTE, PREPARO MECÂNICO COM BETONEIRA 400 L. AF_08/2019	SINAPI	M3	0,10390000	R\$ 769,58	R\$ 79,95
87316	ARGAMASSA TRAÇO 1:4 (EM VOLUME DE CIMENTO E AREIA GROSSA ÚMIDA) PARA CHAPISCO CONVENCIONAL, PREPARO MECÂNICO COM BETONEIRA 400 L. AF_08/2019	SINAPI	M3	0,01960000	R\$ 505,51	R\$ 9,90
94970	CONCRETO FCK = 20MPA, TRAÇO 1:2,7:3 (EM MASSA SECA DE CIMENTO/ AREIA MÉDIA/ BRITA 1) - PREPARO MECÂNICO COM BETONEIRA 600 L. AF_05/2021	SINAPI	M3	0,11630000	R\$ 490,63	R\$ 57,06
97735	PEÇA RETANGULAR PRÉ-MOLDADA, VOLUME DE CONCRETO DE 30 A 100 LITROS, TAXA DE AÇO APROXIMADA DE 30KG/M³. AF_01/2018	SINAPI	M3	0,07000000	R\$ 2.290,03	R\$ 160,30
101616	PREPARO DE FUNDO DE VALA COM LARGURA MENOR QUE 1,5 M (ACERTO DO SOLO NATURAL). AF_08/2020	SINAPI	M2	1,21000000	R\$ 5,50	R\$ 6,65
TOTAL Serviço:						R\$ 313,86

VALOR:	R\$ 603,67
TOTAL GERAL:	R\$ 7.516,90

14.1. 89714 TUBO PVC, SERIE NORMAL, ESGOTO PREDIAL, DN 100 MM, FORNECIDO E INSTALADO EM RAMAL DE DESCARGA OU RAMAL DE ESGOTO SANITÁRIO. AF_08/2022 (M)

Material		FONTE	UNID	COEFICIENTE	PREÇO UNITÁRIO	TOTAL
00038383	LIXA D'AGUA EM FOLHA, GRAO 100	SINAPI	UN	0,02470000	R\$ 1,90	R\$ 0,04
00009836	TUBO PVC SERIE NORMAL, DN 100 MM, PARA ESGOTO PREDIAL (NBR 5688)	SINAPI	M	1,05490000	R\$ 14,63	R\$ 15,43
TOTAL Material:						R\$ 15,47

Mão de Obra com Encargos Complementares		FONTE	UNID	COEFICIENTE	PREÇO UNITÁRIO	TOTAL
---	--	-------	------	-------------	----------------	-------

**RELATÓRIO ANALÍTICO - COMPOSIÇÕES DE CUSTOS**DATA :
06/12/2023

OBRA:	EXECUÇÃO DE QUADRA POLIESPORTIVA COBERTA COM VESTIÁRIO, PADRÃO FNDE ANEXA A E.E.F. CAJUEIRO DO NECO
MODALIDADE:	Tomada de preço 04/2023-SEDUC/2023
LOCAL:	Prefeitura Municipal de Viçosa do Ceará

88248	AUXILIAR DE ENCANADOR OU BOMBEIRO HIDRÁULICO COM ENCARGOS COMPLEMENTARES	SINAPI	H	0,44440000	R\$ 19,25	R\$ 8,55
88267	ENCANADOR OU BOMBEIRO HIDRÁULICO COM ENCARGOS COMPLEMENTARES	SINAPI	H	0,44440000	R\$ 23,62	R\$ 10,49
					TOTAL Mão de Obra com Encargos Complementares:	R\$ 19,04
					VALOR:	R\$ 34,51
					TOTAL GERAL:	R\$ 1.078,12

PREFEITURA MUNICIPAL
FL N° 3394(V)

14.2. 89711 TUBO PVC, SERIE NORMAL, ESGOTO PREDIAL, DN 40 MM, FORNECIDO E INSTALADO EM RAMAL DE DESCARGA OU RAMAL DE ESGOTO SANITÁRIO. AF_08/2022 (M)

Material	FONTE	UNID	COEFICIENTE	PREÇO UNITÁRIO	TOTAL	
00038383	LIXA D'AGUA EM FOLHA, GRAO 100	SINAPI	UN	0,01630000	R\$ 1,90	R\$ 0,03
00009835	TUBO PVC SERIE NORMAL, DN 40 MM, PARA ESGOTO PREDIAL (NBR 5688)	SINAPI	M	1,05490000	R\$ 6,39	R\$ 6,74
					TOTAL Material:	R\$ 6,77

Mão de Obra com Encargos Complementares	FONTE	UNID	COEFICIENTE	PREÇO UNITÁRIO	TOTAL	
88248	AUXILIAR DE ENCANADOR OU BOMBEIRO HIDRÁULICO COM ENCARGOS COMPLEMENTARES	SINAPI	H	0,29300000	R\$ 19,25	R\$ 5,64
88267	ENCANADOR OU BOMBEIRO HIDRÁULICO COM ENCARGOS COMPLEMENTARES	SINAPI	H	0,29300000	R\$ 23,62	R\$ 6,92
					TOTAL Mão de Obra com Encargos Complementares:	R\$ 12,56
					VALOR:	R\$ 19,33
					TOTAL GERAL:	R\$ 721,14

14.3. 89712 TUBO PVC, SERIE NORMAL, ESGOTO PREDIAL, DN 50 MM, FORNECIDO E INSTALADO EM RAMAL DE DESCARGA OU RAMAL DE ESGOTO SANITÁRIO. AF_08/2022 (M)

Material	FONTE	UNID	COEFICIENTE	PREÇO UNITÁRIO	TOTAL	
00038383	LIXA D'AGUA EM FOLHA, GRAO 100	SINAPI	UN	0,01770000	R\$ 1,90	R\$ 0,03
00009838	TUBO PVC SERIE NORMAL, DN 50 MM, PARA ESGOTO PREDIAL (NBR 5688)	SINAPI	M	1,05490000	R\$ 10,55	R\$ 11,12
					TOTAL Material:	R\$ 11,15

Mão de Obra com Encargos Complementares	FONTE	UNID	COEFICIENTE	PREÇO UNITÁRIO	TOTAL	
88248	AUXILIAR DE ENCANADOR OU BOMBEIRO HIDRÁULICO COM ENCARGOS COMPLEMENTARES	SINAPI	H	0,31820000	R\$ 19,25	R\$ 6,12
88267	ENCANADOR OU BOMBEIRO HIDRÁULICO COM ENCARGOS COMPLEMENTARES	SINAPI	H	0,31820000	R\$ 23,62	R\$ 7,51
					TOTAL Mão de Obra com Encargos Complementares:	R\$ 13,63
					VALOR:	R\$ 24,78
					TOTAL GERAL:	R\$ 771,50

14.4. 89511 TUBO PVC, SÉRIE R, ÁGUA PLUVIAL, DN 75 MM, FORNECIDO E INSTALADO EM RAMAL DE ENCAMINHAMENTO. AF_06/2022 (M)

Material	FONTE	UNID	COEFICIENTE	PREÇO UNITÁRIO	TOTAL	
00038383	LIXA D'AGUA EM FOLHA, GRAO 100	SINAPI	UN	0,01630000	R\$ 1,90	R\$ 0,03
00009839	TUBO PVC, SERIE R, DN 75 MM, PARA ESGOTO OU AGUAS PLUVIAIS PREDIAL (NBR 5688)	SINAPI	M	1,03530000	R\$ 22,82	R\$ 23,62
					TOTAL Material:	R\$ 23,85

Mão de Obra com Encargos Complementares	FONTE	UNID	COEFICIENTE	PREÇO UNITÁRIO	TOTAL	
88248	AUXILIAR DE ENCANADOR OU BOMBEIRO HIDRÁULICO COM ENCARGOS COMPLEMENTARES	SINAPI	H	0,29390000	R\$ 19,25	R\$ 5,65

RELATÓRIO ANALÍTICO - COMPOSIÇÕES DE CUSTOS

DATA :
06/12/2023



OBRA:	EXECUÇÃO DE QUADRA POLIESPORTIVA COBERTA COM VESTIÁRIO, PADRÃO FNDE ANEXA A E.E.F. CAJUEIRO DO NECO
MODALIDADE:	Tomada de preço 04/2023-SEDUC/2023
LOCAL:	Prefeitura Municipal de Viçosa do Ceará

PREFEITURA MUNICIPAL
PL N° 3395

88267	ENCANADOR OU BOMBEIRO HIDRÁULICO COM ENCARGOS COMPLEMENTARES	SINAPI	H	0,29390000	R\$ 23,62	
TOTAL Mão de Obra com Encargos Complementares:						R\$ 12,99
VALOR:						R\$ 36,24
TOTAL GERAL:						R\$ 165,18

14.5. 103958 BUCHA DE REDUÇÃO, CURTA, PVC, SOLDÁVEL, DN 50 X 40 MM, INSTALADO EM PRUMADA DE ÁGUA - FORNECIMENTO E INSTALAÇÃO. AF_06/2022 (UN)

Material	FONTE	UNID	COEFICIENTE	PREÇO UNITÁRIO	TOTAL
00000122	ADESIVO PLASTICO PARA PVC, FRASCO COM *850* GR	SINAPI	UN	0,01410000	R\$ 0,75
00000819	BUCHA DE REDUCAO DE PVC, SOLDAVEL, CURTA, COM 50 X 40 MM, PARA AGUA FRIA PREDIAL	SINAPI	UN	1,00000000	R\$ 4,12
00038383	LIXA D'AGUA EM FOLHA, GRAO 100	SINAPI	UN	0,01740000	R\$ 0,03
0020083	SOLUCAO PREPARADORA / LIMPADORA PARA PVC, FRASCO COM 1000 CM3	SINAPI	UN	0,01800000	R\$ 1,09
TOTAL Material:					R\$ 5,99

Mão de Obra com Encargos Complementares	FONTE	UNID	COEFICIENTE	PREÇO UNITÁRIO	TOTAL
88248	AUXILIAR DE ENCANADOR OU BOMBEIRO HIDRÁULICO COM ENCARGOS COMPLEMENTARES	SINAPI	H	0,07710000	R\$ 1,48
88267	ENCANADOR OU BOMBEIRO HIDRÁULICO COM ENCARGOS COMPLEMENTARES	SINAPI	H	0,07710000	R\$ 1,82
TOTAL Mão de Obra com Encargos Complementares:					R\$ 3,30

VALOR:	R\$ 9,29
TOTAL GERAL:	R\$ 23,14

14.6. 89746 JOELHO 45 GRAUS, PVC, SERIE NORMAL, ESGOTO PREDIAL, DN 100 MM, JUNTA ELÁSTICA, FORNECIDO E INSTALADO EM RAMAL DE DESCARGA OU RAMAL DE ESGOTO SANITÁRIO. AF_08/2022 (UN)

Material	FONTE	UNID	COEFICIENTE	PREÇO UNITÁRIO	TOTAL
00000301	ANEL BORRACHA PARA TUBO ESGOTO PREDIAL, DN 100 MM (NBR 5688)	SINAPI	UN	2,00000000	R\$ 8,54
00003528	JOELHO PVC, SOLDAVEL, PB, 45 GRAUS, DN 100 MM, PARA ESGOTO PREDIAL	SINAPI	UN	1,00000000	R\$ 8,97
00020078	PASTA LUBRIFICANTE PARA TUBOS E CONEXOES COM JUNTA ELASTICA, EMBALAGEM DE *400* GR (USO EM PVC, ACO, POLIETILENO E OUTROS)	SINAPI	UN	0,11500000	R\$ 2,54
TOTAL Material:					R\$ 20,05

Mão de Obra com Encargos Complementares	FONTE	UNID	COEFICIENTE	PREÇO UNITÁRIO	TOTAL
88248	AUXILIAR DE ENCANADOR OU BOMBEIRO HIDRÁULICO COM ENCARGOS COMPLEMENTARES	SINAPI	H	0,19260000	R\$ 3,70
88267	ENCANADOR OU BOMBEIRO HIDRÁULICO COM ENCARGOS COMPLEMENTARES	SINAPI	H	0,19260000	R\$ 4,54
TOTAL Mão de Obra com Encargos Complementares:					R\$ 8,24

VALOR:	R\$ 28,29
TOTAL GERAL:	R\$ 105,69

14.7. 89732 JOELHO 45 GRAUS, PVC, SERIE NORMAL, ESGOTO PREDIAL, DN 50 MM, JUNTA ELÁSTICA, FORNECIDO E INSTALADO EM RAMAL DE DESCARGA OU RAMAL DE ESGOTO SANITÁRIO. AF_08/2022 (UN)

Material	FONTE	UNID	COEFICIENTE	PREÇO UNITÁRIO	TOTAL
00000296	ANEL BORRACHA PARA TUBO ESGOTO PREDIAL, DN 50 MM (NBR 5688)	SINAPI	UN	2,00000000	R\$ 4,82
00003518	JOELHO PVC, SOLDAVEL, PB, 45 GRAUS, DN 50 MM, PARA ESGOTO PREDIAL	SINAPI	UN	1,00000000	R\$ 3,72

**RELATÓRIO ANALÍTICO - COMPOSIÇÕES DE CUSTOS**

DATA : 06/12/2023

OBRA:	EXECUÇÃO DE QUADRA POLIESPORTIVA COBERTA COM VESTIARIO, PADRAO FNDE ANEXA A E.E.F. CAJUEIRO DO NECO
MODALIDADE:	Tomada de preço 04/2023-SEDUC/2023
LOCAL:	Prefeitura Municipal de Viçosa do Ceará

00020078	PASTA LUBRIFICANTE PARA TUBOS E CONEXOES COM JUNTA ELASTICA, EMBALAGEM DE *400* GR (USO EM PVC, ACO, POLIETILENO E OUTROS)	SINAPI	UN	0,05000000	R\$ 22,12	R\$ 1,10
TOTAL Material:						R\$ 9,64

Mão de Obra com Encargos Complementares		FORTE	UNID	COEFICIENTE	PREÇO UNITÁRIO	TOTAL
88248	AUXILIAR DE ENCANADOR OU BOMBEIRO HIDRÁULICO COM ENCARGOS COMPLEMENTARES	SINAPI	H	0,13790000	R\$ 19,25	R\$ 2,65
88267	ENCANADOR OU BOMBEIRO HIDRÁULICO COM ENCARGOS COMPLEMENTARES	SINAPI	H	0,13790000	R\$ 23,62	R\$ 3,25
TOTAL Mão de Obra com Encargos Complementares:						R\$ 5,90

VALOR:	R\$ 15,54
TOTAL GERAL:	R\$ 135,45

14.8. 89726 JOELHO 45 GRAUS, PVC, SERIE NORMAL, ESGOTO PREDIAL, DN 40 MM, JUNTA SOLDÁVEL, FORNECIDO E INSTALADO EM RAMAL DE DESCARGA OU RAMAL DE ESGOTO SANITÁRIO. AF_08/2022 (UN)

Material		FORTE	UNID	COEFICIENTE	PREÇO UNITÁRIO	TOTAL
00000122	ADESIVO PLASTICO PARA PVC, FRASCO COM *850* GR	SINAPI	UN	0,00990000	R\$ 53,59	R\$ 0,53
00003516	JOELHO PVC, SOLDAVEL, BB, 45 GRAUS, DN 40 MM, PARA ESGOTO PREDIAL	SINAPI	UN	1,00000000	R\$ 2,30	R\$ 2,30
00038383	LIXA D'AGUA EM FOLHA, GRAO 100	SINAPI	UN	0,00710000	R\$ 1,90	R\$ 0,01
00020083	SOLUCAO PREPARADORA / LIMPADORA PARA PVC, FRASCO COM 1000 CM3	SINAPI	UN	0,01500000	R\$ 60,71	R\$ 0,91
TOTAL Material:						R\$ 3,75

Mão de Obra com Encargos Complementares		FORTE	UNID	COEFICIENTE	PREÇO UNITÁRIO	TOTAL
88248	AUXILIAR DE ENCANADOR OU BOMBEIRO HIDRÁULICO COM ENCARGOS COMPLEMENTARES	SINAPI	H	0,12700000	R\$ 19,25	R\$ 2,44
88267	ENCANADOR OU BOMBEIRO HIDRÁULICO COM ENCARGOS COMPLEMENTARES	SINAPI	H	0,12700000	R\$ 23,62	R\$ 2,99
TOTAL Mão de Obra com Encargos Complementares:						R\$ 5,43

VALOR:	R\$ 9,18
TOTAL GERAL:	R\$ 114,30

14.9. 89522 JOELHO 90 GRAUS, PVC, SERIE R, ÁGUA PLUVIAL, DN 75 MM, JUNTA ELÁSTICA, FORNECIDO E INSTALADO EM RAMAL DE ENCAMINHAMENTO. AF_06/2022 (UN)

Material		FORTE	UNID	COEFICIENTE	PREÇO UNITÁRIO	TOTAL
00000298	ANEL BORRACHA, DN 75 MM, PARA TUBO SERIE REFORCADA ESGOTO PREDIAL	SINAPI	UN	2,00000000	R\$ 3,85	R\$ 7,70
00020156	JOELHO, PVC SERIE R, 90 GRAUS, DN 75 MM, PARA ESGOTO PREDIAL	SINAPI	UN	1,00000000	R\$ 16,52	R\$ 16,52
00020078	PASTA LUBRIFICANTE PARA TUBOS E CONEXOES COM JUNTA ELASTICA, EMBALAGEM DE *400* GR (USO EM PVC, ACO, POLIETILENO E OUTROS)	SINAPI	UN	0,07500000	R\$ 22,12	R\$ 1,65
TOTAL Material:						R\$ 25,87

Mão de Obra com Encargos Complementares		FORTE	UNID	COEFICIENTE	PREÇO UNITÁRIO	TOTAL
88248	AUXILIAR DE ENCANADOR OU BOMBEIRO HIDRÁULICO COM ENCARGOS COMPLEMENTARES	SINAPI	H	0,09410000	R\$ 19,25	R\$ 1,81
88267	ENCANADOR OU BOMBEIRO HIDRÁULICO COM ENCARGOS COMPLEMENTARES	SINAPI	H	0,09410000	R\$ 23,62	R\$ 2,22
TOTAL Mão de Obra com Encargos Complementares:						R\$ 4,03

VALOR:	R\$ 29,90
TOTAL GERAL:	R\$ 74,46

**RELATÓRIO ANALÍTICO - COMPOSIÇÕES DE CUSTOS**

DATA : 06/12/2023

OBRA:	EXECUÇÃO DE QUADRA POLIESPORTIVA COBERTA COM VESTIÁRIO, PADRAO FNDE ANEXA A E.E.F. CAJUEIRO DO NECO
MODALIDADE:	Tomada de preço 04/2023-SEDUC/2023
LOCAL:	Prefeitura Municipal de Viçosa do Ceará

**14.10. 89731 JOELHO 90 GRAUS, PVC, SERIE NORMAL, ESGOTO PREDIAL, DN 50 MM, JUNTA ELÁSTICA, FORNECIDO E INSTALADO EM RAMAL DE DESCARGA OU RAMAL DE ESGOTO SANITÁRIO. AF_08/2022 (UN)**

Material	FORNTE	UNID	COEFICIENTE	PREÇO UNITÁRIO	TOTAL
00000296 ANEL BORRACHA PARA TUBO ESGOTO PREDIAL, DN 50 MM (NBR 5688)	SINAPI	UN	2,00000000	R\$ 2,41	R\$ 4,82
00003526 JOELHO PVC, SOLDAVEL, PB, 90 GRAUS, DN 50 MM, PARA ESGOTO PREDIAL	SINAPI	UN	1,00000000	R\$ 3,00	R\$ 3,00
00020078 PASTA LUBRIFICANTE PARA TUBOS E CONEXOES COM JUNTA ELASTICA, EMBALAGEM DE *400* GR (USO EM PVC, ACO, POLIETILENO E OUTROS)	SINAPI	UN	0,05000000	R\$ 22,12	R\$ 1,10
TOTAL Material:					R\$ 8,92

Mão de Obra com Encargos Complementares	FORNTE	UNID	COEFICIENTE	PREÇO UNITÁRIO	TOTAL
88248 AUXILIAR DE ENCANADOR OU BOMBEIRO HIDRÁULICO COM ENCARGOS COMPLEMENTARES	SINAPI	H	0,13790000	R\$ 19,25	R\$ 2,65
88267 ENCANADOR OU BOMBEIRO HIDRÁULICO COM ENCARGOS COMPLEMENTARES	SINAPI	H	0,13790000	R\$ 23,62	R\$ 3,25
TOTAL Mão de Obra com Encargos Complementares:					R\$ 5,90

VALOR:	R\$ 14,82
TOTAL GERAL:	R\$ 55,35

14.11. 89724 JOELHO 90 GRAUS, PVC, SERIE NORMAL, ESGOTO PREDIAL, DN 40 MM, JUNTA SOLDÁVEL, FORNECIDO E INSTALADO EM RAMAL DE DESCARGA OU RAMAL DE ESGOTO SANITÁRIO. AF_08/2022 (UN)

Material	FORNTE	UNID	COEFICIENTE	PREÇO UNITÁRIO	TOTAL
00000122 ADESIVO PLASTICO PARA PVC, FRASCO COM *850* GR	SINAPI	UN	0,00990000	R\$ 53,59	R\$ 0,53
00003517 JOELHO PVC, SOLDAVEL, BB, 90 GRAUS, SEM ANEL, DN 40 MM, PARA ESGOTO PREDIAL SECUNDARIO	SINAPI	UN	1,00000000	R\$ 2,07	R\$ 2,07
00038383 LIXA D'AGUA EM FOLHA, GRAO 100	SINAPI	UN	0,00710000	R\$ 1,90	R\$ 0,01
00020083 SOLUCAO PREPARADORA / LIMPADORA PARA PVC, FRASCO COM 1000 CM3	SINAPI	UN	0,01500000	R\$ 60,71	R\$ 0,91
TOTAL Material:					R\$ 3,52

Mão de Obra com Encargos Complementares	FORNTE	UNID	COEFICIENTE	PREÇO UNITÁRIO	TOTAL
88248 AUXILIAR DE ENCANADOR OU BOMBEIRO HIDRÁULICO COM ENCARGOS COMPLEMENTARES	SINAPI	H	0,12700000	R\$ 19,25	R\$ 2,44
88267 ENCANADOR OU BOMBEIRO HIDRÁULICO COM ENCARGOS COMPLEMENTARES	SINAPI	H	0,12700000	R\$ 23,62	R\$ 2,99
TOTAL Mão de Obra com Encargos Complementares:					R\$ 5,43

VALOR:	R\$ 8,95
TOTAL GERAL:	R\$ 22,28

14.12. 89724 JOELHO 90 GRAUS, PVC, SERIE NORMAL, ESGOTO PREDIAL, DN 40 MM, JUNTA SOLDÁVEL, FORNECIDO E INSTALADO EM RAMAL DE DESCARGA OU RAMAL DE ESGOTO SANITÁRIO. AF_08/2022 (UN)

Material	FORNTE	UNID	COEFICIENTE	PREÇO UNITÁRIO	TOTAL
00000122 ADESIVO PLASTICO PARA PVC, FRASCO COM *850* GR	SINAPI	UN	0,00990000	R\$ 53,59	R\$ 0,53
00003517 JOELHO PVC, SOLDAVEL, BB, 90 GRAUS, SEM ANEL, DN 40 MM, PARA ESGOTO PREDIAL SECUNDARIO	SINAPI	UN	1,00000000	R\$ 2,07	R\$ 2,07
00038383 LIXA D'AGUA EM FOLHA, GRAO 100	SINAPI	UN	0,00710000	R\$ 1,90	R\$ 0,01
00020083 SOLUCAO PREPARADORA / LIMPADORA PARA PVC, FRASCO COM 1000 CM3	SINAPI	UN	0,01500000	R\$ 60,71	R\$ 0,91
TOTAL Material:					R\$ 3,52

Mão de Obra com Encargos Complementares	FORNTE	UNID	COEFICIENTE	PREÇO UNITÁRIO	TOTAL
---	--------	------	-------------	----------------	-------

**RELATÓRIO ANALÍTICO - COMPOSIÇÕES DE CUSTOS**DATA :
06/12/2023

OBRA:	EXECUÇÃO DE QUADRA POLIESPORTIVA COBERTA COM VESTIÁRIO, PADRAO FNDE ANEXA A E.E.F. CAJUEIRO DO NECO
MODALIDADE:	Tomada de preço 04/2023-SEDUC/2023
LOCAL:	Prefeitura Municipal de Viçosa do Ceará

88248	AUXILIAR DE ENCANADOR OU BOMBEIRO HIDRÁULICO COM ENCARGOS COMPLEMENTARES	SINAPI	H	0,12700000	R\$ 19,25	R\$ 2,44
88267	ENCANADOR OU BOMBEIRO HIDRÁULICO COM ENCARGOS COMPLEMENTARES	SINAPI	H	0,12700000	R\$ 23,62	R\$ 2,99
					TOTAL Mão de Obra com Encargos Complementares:	R\$ 5,43
					VALOR:	R\$ 8,95
					TOTAL GERAL:	R\$ 22,28

**14.13. 89569 JUNÇÃO SIMPLES, PVC, SERIE R, ÁGUA PLUVIAL, DN 100 X 75 MM, JUNTA ELÁSTICA, FORNECIDO E INSTALADO EM RAMAL DE ENCAMINHAMENTO. AF_06/2022 (UN)**

Material		FONTE	UNID	COEFICIENTE	PREÇO UNITÁRIO	TOTAL
00000299	ANEL BORRACHA, DN 100 MM, PARA TUBO SERIE REFORCADA ESGOTO PREDIAL	SINAPI	UN	2,00000000	R\$ 5,00	R\$ 10,00
00000298	ANEL BORRACHA, DN 75 MM, PARA TUBO SERIE REFORCADA ESGOTO PREDIAL	SINAPI	UN	1,00000000	R\$ 3,85	R\$ 3,85
00020143	JUNCAO SIMPLES, PVC SERIE R, DN 100 X 75 MM, PARA ESGOTO PREDIAL	SINAPI	UN	1,00000000	R\$ 68,02	R\$ 68,02
00020078	PASTA LUBRIFICANTE PARA TUBOS E CONEXOES COM JUNTA ELASTICA, EMBALAGEM DE *400* GR (USO EM PVC, ACO, POLIETILENO E OUTROS)	SINAPI	UN	0,15250000	R\$ 22,12	R\$ 3,37
					TOTAL Material:	R\$ 85,24

Mão de Obra com Encargos Complementares		FONTE	UNID	COEFICIENTE	PREÇO UNITÁRIO	TOTAL
88248	AUXILIAR DE ENCANADOR OU BOMBEIRO HIDRÁULICO COM ENCARGOS COMPLEMENTARES	SINAPI	H	0,15630000	R\$ 19,25	R\$ 3,00
88267	ENCANADOR OU BOMBEIRO HIDRÁULICO COM ENCARGOS COMPLEMENTARES	SINAPI	H	0,15630000	R\$ 23,62	R\$ 3,69
					TOTAL Mão de Obra com Encargos Complementares:	R\$ 6,69
					VALOR:	R\$ 91,93
					TOTAL GERAL:	R\$ 114,47

14.14. 89690 JUNÇÃO SIMPLES, PVC, SERIE R, ÁGUA PLUVIAL, DN 100 X 100 MM, JUNTA ELÁSTICA, FORNECIDO E INSTALADO EM CONDUTORES VERTICAIS DE ÁGUAS PLUVIAIS. AF_06/2022 (UN)

Material		FONTE	UNID	COEFICIENTE	PREÇO UNITÁRIO	TOTAL
00000299	ANEL BORRACHA, DN 100 MM, PARA TUBO SERIE REFORCADA ESGOTO PREDIAL	SINAPI	UN	3,00000000	R\$ 5,00	R\$ 15,00
00020144	JUNCAO SIMPLES, PVC SERIE R, DN 100 X 100 MM, PARA ESGOTO PREDIAL	SINAPI	UN	1,00000000	R\$ 53,16	R\$ 53,16
00020078	PASTA LUBRIFICANTE PARA TUBOS E CONEXOES COM JUNTA ELASTICA, EMBALAGEM DE *400* GR (USO EM PVC, ACO, POLIETILENO E OUTROS)	SINAPI	UN	0,17250000	R\$ 22,12	R\$ 3,81
					TOTAL Material:	R\$ 71,97

Mão de Obra com Encargos Complementares		FONTE	UNID	COEFICIENTE	PREÇO UNITÁRIO	TOTAL
88248	AUXILIAR DE ENCANADOR OU BOMBEIRO HIDRÁULICO COM ENCARGOS COMPLEMENTARES	SINAPI	H	0,36380000	R\$ 19,25	R\$ 7,00
88267	ENCANADOR OU BOMBEIRO HIDRÁULICO COM ENCARGOS COMPLEMENTARES	SINAPI	H	0,36380000	R\$ 23,62	R\$ 8,59
					TOTAL Mão de Obra com Encargos Complementares:	R\$ 15,59
					VALOR:	R\$ 87,56
					TOTAL GERAL:	R\$ 218,06

14.15. 89785 JUNÇÃO SIMPLES, PVC, SERIE NORMAL, ESGOTO PREDIAL, DN 50 X 50 MM, JUNTA ELÁSTICA, FORNECIDO E INSTALADO EM RAMAL DE DESCARGA OU RAMAL DE ESGOTO SANITÁRIO. AF_08/2022 (UN)

Material		FONTE	UNID	COEFICIENTE	PREÇO UNITÁRIO	TOTAL
----------	--	-------	------	-------------	----------------	-------



RELATÓRIO ANALÍTICO - COMPOSIÇÕES DE CUSTOS

DATA :
06/12/2023

OBRA:	EXECUÇÃO DE QUADRA POLIESPORTIVA COBERTA COM VESTIÁRIO, PADRAO FNDE ANEXA A E.E.F. CAJUEIRO DO NECO
MODALIDADE:	Tomada de preço 04/2023-SEDUC/2023
LOCAL:	Prefeitura Municipal de Viçosa do Ceará

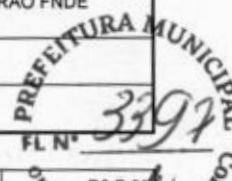

Código	Descrição	Fonte	Unid	Coeficiente	Preço Unitário	Total
00000296	ANEL BORRACHA PARA TUBO ESGOTO PREDIAL, DN 50 MM (NBR 5688)	SINAPI	UN	3,00000000	R\$ 2,41	R\$ 7,23
00003662	JUNCAO SIMPLES, PVC, 45 GRAUS, DN 50 X 50 MM, SERIE NORMAL PARA ESGOTO PREDIAL	SINAPI	UN	1,00000000	R\$ 9,67	R\$ 9,67
00020078	PASTA LUBRIFICANTE PARA TUBOS E CONEXOES COM JUNTA ELASTICA, EMBALAGEM DE *400* GR (USO EM PVC, ACO, POLIETILENO E OUTROS)	SINAPI	UN	0,07500000	R\$ 22,12	R\$ 1,65
TOTAL Material:						R\$ 18,55

Código	Descrição	Fonte	Unid	Coeficiente	Preço Unitário	Total
88248	AUXILIAR DE ENCANADOR OU BOMBEIRO HIDRÁULICO COM ENCARGOS COMPLEMENTARES	SINAPI	H	0,18390000	R\$ 19,25	R\$ 3,54
88267	ENCANADOR OU BOMBEIRO HIDRÁULICO COM ENCARGOS COMPLEMENTARES	SINAPI	H	0,18390000	R\$ 23,62	R\$ 4,34
TOTAL Mão de Obra com Encargos Complementares:						R\$ 7,88

VALOR:	R\$ 26,43
TOTAL GERAL:	R\$ 131,64

14.16. 89561 JUNÇÃO SIMPLES, PVC, SERIE R, ÁGUA PLUVIAL, DN 40 MM, JUNTA SOLDÁVEL, FORNECIDO E INSTALADO EM RAMAL DE ENCAMINHAMENTO. AF_06/2022 (UN)

Material	Descrição	Fonte	Unid	Coeficiente	Preço Unitário	Total
00000122	ADESIVO PLASTICO PARA PVC, FRASCO COM *850* GR	SINAPI	UN	0,01480000	R\$ 53,59	R\$ 0,79
00020140	JUNCAO SIMPLES, PVC SERIE R, DN 40 X 40 MM, PARA ESGOTO PREDIAL	SINAPI	UN	1,00000000	R\$ 8,41	R\$ 8,41
00038383	LIXA D'AGUA EM FOLHA, GRAO 100	SINAPI	UN	0,03900000	R\$ 1,90	R\$ 0,07
00020083	SOLUCAO PREPARADORA / LIMPADORA PARA PVC, FRASCO COM 1000 CM3	SINAPI	UN	0,02250000	R\$ 60,71	R\$ 1,36
TOTAL Material:						R\$ 10,63

Código	Descrição	Fonte	Unid	Coeficiente	Preço Unitário	Total
88248	AUXILIAR DE ENCANADOR OU BOMBEIRO HIDRÁULICO COM ENCARGOS COMPLEMENTARES	SINAPI	H	0,06330000	R\$ 19,25	R\$ 1,21
88267	ENCANADOR OU BOMBEIRO HIDRÁULICO COM ENCARGOS COMPLEMENTARES	SINAPI	H	0,06330000	R\$ 23,62	R\$ 1,49
TOTAL Mão de Obra com Encargos Complementares:						R\$ 2,70

VALOR:	R\$ 13,33
TOTAL GERAL:	R\$ 33,20

14.17. 89557 REDUÇÃO EXCÊNTRICA, PVC, SERIE R, ÁGUA PLUVIAL, DN 100 X 75 MM, JUNTA ELÁSTICA, FORNECIDO E INSTALADO EM RAMAL DE ENCAMINHAMENTO. AF_06/2022 (UN)

Material	Descrição	Fonte	Unid	Coeficiente	Preço Unitário	Total
00000299	ANEL BORRACHA, DN 100 MM, PARA TUBO SERIE REFORCADA ESGOTO PREDIAL	SINAPI	UN	1,00000000	R\$ 5,00	R\$ 5,00
00000298	ANEL BORRACHA, DN 75 MM, PARA TUBO SERIE REFORCADA ESGOTO PREDIAL	SINAPI	UN	1,00000000	R\$ 3,85	R\$ 3,85
00020078	PASTA LUBRIFICANTE PARA TUBOS E CONEXOES COM JUNTA ELASTICA, EMBALAGEM DE *400* GR (USO EM PVC, ACO, POLIETILENO E OUTROS)	SINAPI	UN	0,09500000	R\$ 22,12	R\$ 2,10
00020046	REDUCAO EXCENTRICA PVC, SERIE R, DN 100 X 75 MM, PARA ESGOTO PREDIAL	SINAPI	UN	1,00000000	R\$ 18,08	R\$ 18,08
TOTAL Material:						R\$ 29,03

Código	Descrição	Fonte	Unid	Coeficiente	Preço Unitário	Total
88248	AUXILIAR DE ENCANADOR OU BOMBEIRO HIDRÁULICO COM ENCARGOS COMPLEMENTARES	SINAPI	H	0,07430000	R\$ 19,25	R\$ 1,43
88267	ENCANADOR OU BOMBEIRO HIDRÁULICO COM ENCARGOS COMPLEMENTARES	SINAPI	H	0,07430000	R\$ 23,62	R\$ 1,75

Handwritten initials and marks



RELATÓRIO ANALÍTICO - COMPOSIÇÕES DE CUSTOS

DATA :
06/12/2023

OBRA:	EXECUÇÃO DE QUADRA POLIESPORTIVA COBERTA COM VESTIÁRIO, PADRÃO FNDE ANEXA A E.E.F. CAJUEIRO DO NECO
MODALIDADE:	Tomada de preço 04/2023-SEDUC/2023
LOCAL:	Prefeitura Municipal de Viçosa do Ceará



TOTAL Mão de Obra com Encargos Complementares:	R\$ 3,18
VALOR:	R\$ 32,21
TOTAL GERAL:	R\$ 80,22

14.18. 89784 TE, PVC, SERIE NORMAL, ESGOTO PREDIAL, DN 50 X 50 MM, JUNTA ELÁSTICA, FORNECIDO E INSTALADO EM RAMAL DE DESCARGA OU RAMAL DE ESGOTO SANITÁRIO. AF_08/2022 (UN)

Material	FONTE	UNID	COEFICIENTE	PREÇO UNITÁRIO	TOTAL	
00000296	ANEL BORRACHA PARA TUBO ESGOTO PREDIAL, DN 50 MM (NBR 5688)	SINAPI	UN	3,00000000	R\$ 2,41	R\$ 7,23
00020078	PASTA LUBRIFICANTE PARA TUBOS E CONEXOES COM JUNTA ELASTICA, EMBALAGEM DE *400* GR (USO EM PVC, ACO, POLIETILENO E OUTROS)	SINAPI	UN	0,07500000	R\$ 22,12	R\$ 1,65
00007097	TE SANITARIO, PVC, DN 50 X 50 MM, SERIE NORMAL, PARA ESGOTO PREDIAL	SINAPI	UN	1,00000000	R\$ 7,37	R\$ 7,37
TOTAL Material:					R\$ 16,25	

Mão de Obra com Encargos Complementares	FONTE	UNID	COEFICIENTE	PREÇO UNITÁRIO	TOTAL	
88248	AUXILIAR DE ENCANADOR OU BOMBEIRO HIDRÁULICO COM ENCARGOS COMPLEMENTARES	SINAPI	H	0,18390000	R\$ 19,25	R\$ 3,54
88267	ENCANADOR OU BOMBEIRO HIDRÁULICO COM ENCARGOS COMPLEMENTARES	SINAPI	H	0,18390000	R\$ 23,62	R\$ 4,34
TOTAL Mão de Obra com Encargos Complementares:					R\$ 7,88	
VALOR:					R\$ 24,13	
TOTAL GERAL:					R\$ 90,15	

14.19. 89687 TÊ, PVC, SERIE R, ÁGUA PLUVIAL, DN 75 X 75 MM, JUNTA ELÁSTICA, FORNECIDO E INSTALADO EM CONDUTORES VERTICAIS DE ÁGUAS PLUVIAIS. AF_06/2022 (UN)

Material	FONTE	UNID	COEFICIENTE	PREÇO UNITÁRIO	TOTAL	
00000298	ANEL BORRACHA, DN 75 MM, PARA TUBO SERIE REFORCADA ESGOTO PREDIAL	SINAPI	UN	3,00000000	R\$ 3,85	R\$ 11,55
00020078	PASTA LUBRIFICANTE PARA TUBOS E CONEXOES COM JUNTA ELASTICA, EMBALAGEM DE *400* GR (USO EM PVC, ACO, POLIETILENO E OUTROS)	SINAPI	UN	0,11250000	R\$ 22,12	R\$ 2,48
00020177	TE, PVC, SERIE R, 75 X 75 MM, PARA ESGOTO PREDIAL	SINAPI	UN	1,00000000	R\$ 28,14	R\$ 28,14
TOTAL Material:					R\$ 42,17	

Mão de Obra com Encargos Complementares	FONTE	UNID	COEFICIENTE	PREÇO UNITÁRIO	TOTAL	
88248	AUXILIAR DE ENCANADOR OU BOMBEIRO HIDRÁULICO COM ENCARGOS COMPLEMENTARES	SINAPI	H	0,23160000	R\$ 19,25	R\$ 4,45
88267	ENCANADOR OU BOMBEIRO HIDRÁULICO COM ENCARGOS COMPLEMENTARES	SINAPI	H	0,23160000	R\$ 23,62	R\$ 5,47
TOTAL Mão de Obra com Encargos Complementares:					R\$ 9,92	
VALOR:					R\$ 52,09	
TOTAL GERAL:					R\$ 129,72	

14.20. 89748 CURVA CURTA 90 GRAUS, PVC, SERIE NORMAL, ESGOTO PREDIAL, DN 100 MM, JUNTA ELÁSTICA, FORNECIDO E INSTALADO EM RAMAL DE DESCARGA OU RAMAL DE ESGOTO SANITÁRIO. AF_08/2022 (UN)

Material	FONTE	UNID	COEFICIENTE	PREÇO UNITÁRIO	TOTAL	
00000301	ANEL BORRACHA PARA TUBO ESGOTO PREDIAL, DN 100 MM (NBR 5688)	SINAPI	UN	2,00000000	R\$ 4,27	R\$ 8,54
00001966	CURVA PVC CURTA 90 GRAUS, DN 100 MM, PARA ESGOTO PREDIAL	SINAPI	UN	1,00000000	R\$ 22,89	R\$ 22,89
00020078	PASTA LUBRIFICANTE PARA TUBOS E CONEXOES COM JUNTA ELASTICA, EMBALAGEM DE *400* GR (USO EM PVC, ACO, POLIETILENO E OUTROS)	SINAPI	UN	0,11500000	R\$ 22,12	R\$ 2,54



RELATÓRIO ANALÍTICO - COMPOSIÇÕES DE CUSTOS

DATA :
06/12/2023

OBRA:	EXECUÇÃO DE QUADRA POLIESPORTIVA COBERTA COM VESTIÁRIO, PADRÃO FNDE ANEXA A E.E.F. CAJUEIRO DO NECO
MODALIDADE:	Tomada de preço 04/2023-SEDUC/2023
LOCAL:	Prefeitura Municipal de Viçosa do Ceará

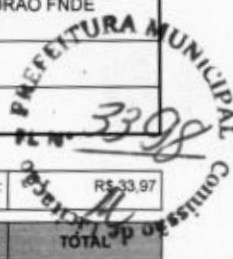

TOTAL Material: R\$ 33,97

Mão de Obra com Encargos Complementares	FORTE	UNID	COEFICIENTE	PREÇO UNITÁRIO	TOTAL
88248 AUXILIAR DE ENCANADOR OU BOMBEIRO HIDRÁULICO COM ENCARGOS COMPLEMENTARES	SINAPI	H	0,19260000	R\$ 19,25	R\$ 3,70
88267 ENCANADOR OU BOMBEIRO HIDRÁULICO COM ENCARGOS COMPLEMENTARES	SINAPI	H	0,19260000	R\$ 23,62	R\$ 4,54
TOTAL Mão de Obra com Encargos Complementares:					R\$ 8,24
VALOR:					R\$ 42,21
TOTAL GERAL:					R\$ 367,92

14.21. 89728 CURVA CURTA 90 GRAUS, PVC, SERIE NORMAL, ESGOTO PREDIAL, DN 40 MM, JUNTA SOLDÁVEL, FORNECIDO E INSTALADO EM RAMAL DE DESCARGA OU RAMAL DE ESGOTO SANITÁRIO. AF_08/2022 (UN)

Material	FORTE	UNID	COEFICIENTE	PREÇO UNITÁRIO	TOTAL
00001122 ADESIVO PLASTICO PARA PVC, FRASCO COM *850* GR	SINAPI	UN	0,00990000	R\$ 53,59	R\$ 0,53
00001933 CURVA PVC CURTA 90 GRAUS, DN 40 MM, PARA ESGOTO PREDIAL	SINAPI	UN	1,00000000	R\$ 4,93	R\$ 4,93
00038383 LIXA D'AGUA EM FOLHA, GRAO 100	SINAPI	UN	0,00710000	R\$ 1,90	R\$ 0,01
00020063 SOLUCAO PREPARADORA / LIMPADORA PARA PVC, FRASCO COM 1000 CM3	SINAPI	UN	0,01500000	R\$ 60,71	R\$ 0,91
TOTAL Material:					R\$ 6,38

Mão de Obra com Encargos Complementares	FORTE	UNID	COEFICIENTE	PREÇO UNITÁRIO	TOTAL
88248 AUXILIAR DE ENCANADOR OU BOMBEIRO HIDRÁULICO COM ENCARGOS COMPLEMENTARES	SINAPI	H	0,12700000	R\$ 19,25	R\$ 2,44
88267 ENCANADOR OU BOMBEIRO HIDRÁULICO COM ENCARGOS COMPLEMENTARES	SINAPI	H	0,12700000	R\$ 23,62	R\$ 2,99
TOTAL Mão de Obra com Encargos Complementares:					R\$ 5,43
VALOR:					R\$ 11,81
TOTAL GERAL:					R\$ 29,42

14.22. 89735 CURVA LONGA 90 GRAUS, PVC, SERIE NORMAL, ESGOTO PREDIAL, DN 50 MM, JUNTA ELÁSTICA, FORNECIDO E INSTALADO EM RAMAL DE DESCARGA OU RAMAL DE ESGOTO SANITÁRIO. AF_08/2022 (UN)

Material	FORTE	UNID	COEFICIENTE	PREÇO UNITÁRIO	TOTAL
00000296 ANEL BORRACHA PARA TUBO ESGOTO PREDIAL, DN 50 MM (NBR 5688)	SINAPI	UN	2,00000000	R\$ 2,41	R\$ 4,82
00001968 CURVA PVC LONGA 90 GRAUS, DN 50 MM, PARA ESGOTO PREDIAL	SINAPI	UN	1,00000000	R\$ 13,42	R\$ 13,42
00020078 PASTA LUBRIFICANTE PARA TUBOS E CONEXOES COM JUNTA ELÁSTICA, EMBALAGEM DE *400* GR (USO EM PVC, ACO, POLIETILENO E OUTROS)	SINAPI	UN	0,05000000	R\$ 22,12	R\$ 1,10
TOTAL Material:					R\$ 19,34

Mão de Obra com Encargos Complementares	FORTE	UNID	COEFICIENTE	PREÇO UNITÁRIO	TOTAL
88248 AUXILIAR DE ENCANADOR OU BOMBEIRO HIDRÁULICO COM ENCARGOS COMPLEMENTARES	SINAPI	H	0,13790000	R\$ 19,25	R\$ 2,65
88267 ENCANADOR OU BOMBEIRO HIDRÁULICO COM ENCARGOS COMPLEMENTARES	SINAPI	H	0,13790000	R\$ 23,62	R\$ 3,25
TOTAL Mão de Obra com Encargos Complementares:					R\$ 5,90
VALOR:					R\$ 25,24
TOTAL GERAL:					R\$ 94,29

14.23. 89743 CURVA LONGA 90 GRAUS, PVC, SERIE NORMAL, ESGOTO PREDIAL, DN 75 MM, JUNTA ELÁSTICA, FORNECIDO E INSTALADO EM RAMAL DE DESCARGA OU RAMAL DE ESGOTO SANITÁRIO. AF_08/2022 (UN)