

23 de Fevereiro de 2023

À Prefeitura Municipal VIÇOSA DO CEARA-CE
Comissão Permanente de Licitação
REF: TP01/2023-SEDUC/2023



Prezados(as) Senhores(as)

REFORMA E RECUPERAÇÃO DA QUADRA COBERTA COM VESTIÁRIO DO DISTRITO MANHOSO NO MUNICÍPIO DE VIÇOSA DO CEARÁ CONFORME PROJETO BÁSICO/TERMO DE REFERÊNCIA EM ANEXO DO EDITAL, pelo preço global é de R\$ 163.913,05 (CENTO E SESENTA E TRÊS MIL E NOVECENTOS E TREZE REAIS E CINCO CENTAVOS) com prazo de execução de 04 (QUATRO) MESES, contados a partir do recebimento da ordem de serviço, podendo ser prorrogado nos termos da Lei 8.666/93 e suas alterações.

Caso nos seja adjudicado o objeto da presente licitação, nos comprometemos a assinar o contrato no prazo determinado no documento de convocação, indicando para esse fim o(a) Sr(a). **ABRAÃO DE AQUINO GUIMARÃES**, portador(a) da carteira de Identidade nº **2006002013444** e CPF nº **015.981.723-44**, como representante legal desta empresa.

Informamos que o prazo de validade da nossa proposta é de 180(cento e oitenta) dias corridos, a contar da data da abertura da licitação.

- O licitante declara que, nos valores apresentados acima, estão inclusos todos os tributos, encargos trabalhistas, previdenciários, fiscais e comerciais, taxas, fretes, seguros, deslocamentos de pessoal, custos, demais despesas que possam incidir sobre o fornecimento licitado, inclusive a margem de lucro.
- Finalizando, declaramos que assumimos inteira responsabilidade pela execução dos serviços objeto deste Edital e que serão executados conforme exigência editalícia e contratual, e que serão iniciados a partir da data de recebimento da Ordem de Serviço.
- Declaramos de que assumimos inteira responsabilidade pela execução dos serviços, objeto deste Edital, e que serão executados conforme exigência editalícia e contratual, e que serão iniciados dentro do prazo de 10 (dez) dias consecutivos, contados a partir da data de recebimento da Ordem de Serviço.
- Declaramos sob as penas da lei, que não possuímos em nosso quadro societário, Servidores Públicos da ativa, ou empregado de empresa pública ou de sociedade de economia mista.

Atenciosamente:

CONSTRUTORA AG LTDA | CNPJ: 34.326.829/0001-09
ABRAÃO DE AQUINO GUIMARÃES/ CPF: 015.981.723-44
ENGENHEIRO CIVIL / RNP Nº 0621355682
ADMINISTRADOR / CRA Nº 15828

CONSTRUTORA A. G. EIRELI
CNPJ: 34.326.829/0001-99
Abraão de Aquino Guimarães
CPF: 015.981.723-44 - Proprietário

JOÃO CLÁUDIO BRITO COUTINHO/ ENGENHEIRO CIVIL
CPF: 685.500.224-20 / CREA Nº 30.564-D/PE

João Cláudio Brito Coutinho
Engenheiro Civil
CREA Nº 30.654 D/PE
RNP Nº 1801733821
CPF: 685.500.224-20

ÍTALO DE VASCONCELOS CRISPIM
ENGENHEIRO ELETRICISTA E SEGURANÇA DO TRABALHO
CPF: 051.908.683-03 / RNP: 0618759255

ÍTALO DE VASCONCELOS CRISPIM
ENGENHEIRO ELETRICISTA - ELETROTÉCNICA
REGISTRO: 0618759255
CPF: 051.908.683-03



☎ 88 9 9790-2000 ✉ construtoraag8@gmail.com

CNPJ 34.326.829/0001-09 | CONSTRUTORA AG LTDA

Rua Coração de Jesus, 42 - Anexo B - Mumbaba - Massape/CE



PLANILHA ORÇAMENTÁRIA

OBRA:	REFORMA E RECUPERAÇÃO DA QUADRA COBERTA COM VESTIÁRIO DO DISTRITO MANHOSO - VIÇOSA DO CEARÁ	DATA: 09/02/2023	BDI: 24,52%			
DESCRIÇÃO:	REFORMA E RECUPERAÇÃO DA QUADRA COBERTA COM VESTIÁRIO DO DISTRITO MANHOSO - VIÇOSA DO CEARÁ	FONTE	VERSÃO	HORA	MES	REF.
LOCAL:	DISTRITO MANHOSO - MUNICÍPIO DE VIÇOSA DO CEARÁ - CE	SEINFRA	027.1 COM DESONERAÇÃO	83,85%	47,76%	05/2021
CLIENTE:	PREFEITURA MUNICIPAL DE VIÇOSA DO CEARÁ	SINAPI	2022/04 COM DESONERAÇÃO	83,55%	47,45%	05/2022
		Composição	PROPRIA	0,00%	0,00%	

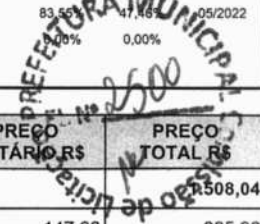

ITEM	CÓDIGO	DESCRIÇÃO	FONTE	UNID	QUANTIDADE	PREÇO UNITÁRIO R\$	PREÇO TOTAL R\$
1 SERVIÇOS PRELIMINARES							
1.1	C1937	PLACAS PADRÃO DE OBRA	SEINFRA	M2	6,00	147,66	885,96
1.2	C1065	DEMOLIÇÃO DE PISO CERÂMICO SOBRE LASTRO DE CONCRETO	SEINFRA	M2	1,12	24,68	27,64
1.3	C1066	DEMOLIÇÃO DE PISO CIMENTADO SOBRE LASTRO DE CONCRETO	SEINFRA	M2	5,00	22,92	114,60
1.4	C1070	DEMOLIÇÃO DE REVESTIMENTO C/ARGAMASSA	SEINFRA	M2	43,16	8,81	380,24
1.5	C2210	RETIRADA DE PORTAS E JANELAS, INCLUSIVE BATENTES	SEINFRA	M2	1,89	14,10	26,65
1.6	97661	REMOÇÃO DE CABOS ELÉTRICOS, DE FORMA MANUAL, SEM REAPROVEITAMENTO. AF 12/2017	SINAPI	M	105,00	0,51	53,55
1.7	97665	REMOÇÃO DE LUMINÁRIAS, DE FORMA MANUAL, SEM REAPROVEITAMENTO. AF 12/2017	SINAPI	UN	20,00	0,97	19,40
							2.047,51
2 REVESTIMENTOS							
2.1	C0776	CHAPIÇO C/ ARGAMASSA DE CIMENTO E AREIA S/PENEIRAR TRAÇO 1:3 ESP. = 5mm P/ PAREDE	SEINFRA	M2	43,16	6,12	264,14
2.2	C3037	REBOCO C/ ARGAMASSA DE CIMENTO E AREIA PENEIRADA, TRAÇO 1:4	SEINFRA	M2	43,16	41,32	1.783,37
							6.284,68
ESQUADRIAS							
3.1	C1988	PORTA INTERNA DE CEDRO LISA COMPLETA UMA FOLHA (0,90X 2,10)m	SEINFRA	UN	1,00	838,86	838,86
3.2	C1360	FECHADURA COMPLETA PARA PORTA EXTERNA	SEINFRA	UN	2,00	125,93	251,86
3.3	C1408	FORRAMENTO OU BATENTE DE MADEIRA	SEINFRA	M	10,20	37,64	383,93
3.4	C0042	ALIZAR (GUARNIÇÃO) DE MADEIRA	SEINFRA	M	10,20	8,46	86,29
3.5	COMP 01.1 - VIÇOSA 23/02	TELA DE ARAME GALVANIZADO DE 2" (5 X 5 CM) FIO N.12 (2,77MM BWG)	Composições	M2	48,30	97,80	4.723,74
							2.106,46
4 INSTALAÇÕES HIDROSSANITÁRIAS							
4.1	86883	SIFÃO DO TIPO FLEXIVEL EM PVC 1 X 1.1/2 - FORNECIMENTO E INSTALAÇÃO. AF 01/2020	SINAPI	UN	4,00	13,83	55,32
4.2	86906	TORNEIRA CROMADA DE MESA, 1/2 OU 3/4, PARA LAVATÓRIO, PADRÃO POPULAR - FORNECIMENTO E INSTALAÇÃO. AF 01/2020	SINAPI	UN	2,00	57,64	115,28
4.3	C0348	BACIA DE LOUÇA BRANCA C/CAIXA ACOPLADA	SEINFRA	UN	1,00	720,40	720,40
4.4	I1925	TAMPA PLASTICA PARA BACIA	SEINFRA	UN	4,00	28,04	112,16
4.5	C2685	VÁLVULA DE DESCARGA CROMADA C/REGISTRO ACOPLADO DE 32 OU 40mm	SEINFRA	UN	2,00	313,43	626,86
4.6	C0797	CHUVEIRO PLÁSTICO (INSTALADO)	SEINFRA	UN	3,00	10,16	30,48
4.7	95547	SABONETEIRA PLASTICA TIPO DISPENSER PARA SABONETE LIQUIDO COM RESERVATORIO 800 A 1500 ML, INCLUSO FIXAÇÃO. AF 01/2020	SINAPI	UN	4,00	67,93	271,72
4.8	C1242	ENGATE PLÁSTICO (INSTALADO)	SEINFRA	UN	3,00	8,60	25,80
4.9	C2172	REGISTRO DE PRESSÃO C/CANOPLA CROMADA D= 20mm (3/4")	SEINFRA	UN	2,00	74,22	148,44
							10.136,0€
5 INSTALAÇÕES ELÉTRICAS							
5.1	103782	LUMINÁRIA TIPO PLAFON CIRCULAR, DE SOBREPOR, COM LED DE 12/13 W - FORNECIMENTO E INSTALAÇÃO. AF 03/2022	SINAPI	UN	5,00	36,25	181,25
5.2	C0534	CABO ISOLADO PVC 750V 4MM2	SEINFRA	M	105,00	7,35	771,75
5.3	C1494	INTERRUPTOR UMA TECLA SIMPLES 10A 250V	SEINFRA	UN	2,00	15,24	30,48
5.4	C2493	TOMADA UNIVERSAL 10A 250V	SEINFRA	UN	3,00	16,03	48,09
5.5	97610	LÂMPADA COMPACTA DE LED 10 W, BASE E27 - FORNECIMENTO E INSTALAÇÃO. AF 02/2020	SINAPI	UN	3,00	16,17	48,51
5.6	C4810	PROJETOR, EM LED (TEMPERATURA DE COR 4000K), CORPO EM ALUMÍNIO, LENTE EM ACRÍLICO E VEDAÇÃO EM SILICONE, GRAU DE PROTEÇÃO IP65, POTÊNCIA MÍNIMA 60W E MÁXIMA 70W, FLUXO LUMINOSO MÍNIMO 5.000LM, FATOR DE POTÊNCIA MÍNIMO 0,92	SEINFRA	UN	20,00	452,80	9.056,00
							8.990,00
6 PISOS							
6.1	C1915	PISO CIMENTADO C/ ARGAMASSA DE CIMENTO E AREIA S/ PENEIRAR, TRAÇO 1:4, ESP. = 1.5cm	SEINFRA	M2	8,00	42,80	342,40
6.2	C3001	CERÂMICA ESMALTADA RETIFICADA C/ ARG. PRÉ-FABRICADA ACIMA DE 30x30 cm (900 cm²) - PEI-5/PEI-4 - P/ PISO	SEINFRA	M2	1,12	83,83	93,89
6.3	C1427	REJUNTAMENTO C/ ARG. PRÉ-FABRICADA, JUNTA ENTRE 2mm E 6mm EM CERÂMICA, ACIMA DE 30x30 cm (900 cm²) E PORCELANATOS (PAREDE/PISO)	SEINFRA	M2	1,12	8,73	9,78



PLANILHA ORÇAMENTÁRIA

OBRA:	REFORMA E RECUPERAÇÃO DA QUADRA COBERTA COM VESTIÁRIO DO DISTRITO MANHOSO - VIÇOSA DO CEARÁ	DATA : 09/02/2023	BDI : 24,52%
DESCRIÇÃO:	REFORMA E RECUPERAÇÃO DA QUADRA COBERTA COM VESTIÁRIO DO DISTRITO MANHOSO - VIÇOSA DO CEARÁ	FONTE	VERSÃO
LOCAL:	DISTRITO MANHOSO - MUNICÍPIO DE VIÇOSA DO CEARÁ - CE	SEINFRA	027.1 COM DESONERAÇÃO
CLIENTE:	PREFEITURA MUNICIPAL DE VIÇOSA DO CEARÁ	SINAPI	2022/04 COM DESONERAÇÃO
		Composição	PROPRIA
		HORA	83,85%
			47,46%
			0,00%
			0,00%

PREFEITURA MUNICIPAL DE VIÇOSA DO CEARÁ
R.F. Nº 2501

ITEM	CÓDIGO	DESCRIÇÃO	FONTE	UNID	QUANTIDADE	PREÇO UNITÁRIO R\$	PREÇO TOTAL R\$
6.4	C3410	CALÇADA DE PROTEÇÃO EM CIMENTADO C/ BASE DE CONCRETO	SEINFRA	M2	31,37	272,36	8.543,93
7	PINTURAS						96.515,52
7.1	C4167	LATEX ACRILICO TRÊS DEMÃOS EM PAREDES INTERNAS S/ MASSA	SEINFRA	M2	24,80	24,35	603,88
7.2	88488	APLICAÇÃO MANUAL DE PINTURA COM TINTA LÁTEX ACRÍLICA EM TETO. DUAS DEMÃOS. AF 06/2014	SINAPI	M2	84,12	12,34	1.038,04
7.3	C2461	TEXTURA ACRÍLICA 1 DEMÃO EM PAREDES EXTERNAS	SEINFRA	M2	1.488,21	14,33	21.326,05
7.4	C1280	ESMALTE DUAS DEMÃOS EM ESQUADRIAS DE MADEIRA	SEINFRA	M2	30,66	20,52	629,14
7.5	C1279	ESMALTE DUAS DEMÃOS EM ESQUADRIAS DE FERRO	SEINFRA	M2	198,56	37,52	7.449,97
7.6	C1621	LETREIRO - LETRA EM PAREDES	SEINFRA	UN	25,00	15,04	376,00
7.7	C4125	LOCAÇÃO MENSAL DE ANDAIME METÁLICO	SEINFRA	M3	229,50	6,38	1.464,21
7.8	100717	LIXAMENTO MANUAL EM SUPERFÍCIES METÁLICAS EM OBRA. AF 01/2020	SINAPI	M2	181,76	7,16	1.301,40
7.9	C2038	PRIMER EM ESTRUTURA DE AÇO CARBONO 25 MICRA C/REVÓLVER	SEINFRA	M2	980,40	6,21	6.088,28
	C1281	ESMALTE SINTÉTICO EM ESTRUTURA DE AÇO CARBONO 50 MICRA C/REVÓLVER	SEINFRA	M2	980,40	9,13	8.951,05
7.11	C1041	DEMARCAÇÃO DE QUADRA TIPO ESCOLAR C/TINTA ACRÍLICA	SEINFRA	M	280,11	13,29	3.722,66
7.12	C2475	TINTA EPOXI EM PISOS, C/ SELADOR E EMASSAMENTO ACRÍLICO	SEINFRA	M2	378,00	111,72	42.230,16
7.13	C1910	PINTURA P/PISO À BASE LATEX ACRÍLICO, TIPO "NOVACOR"	SEINFRA	M2	58,08	22,98	1.334,68
8	DIVERSOS						4.047,63
8.1	C1436	GRELHA DE FERRO P/ CALHAS E CAIXAS	SEINFRA	M2	12,15	158,61	1.927,11
8.2	C4773	TAMPA EM CONCRETO ARMADO, ESPESSURA 0,08M	SEINFRA	M2	0,48	110,95	53,26
8.3	C3954	CAPINA MANUAL	SEINFRA	M2	599,75	0,61	365,85
8.4	C1628	LIMPEZA GERAL	SEINFRA	M2	156,38	10,88	1.701,41
						VALOR BDI TOTAL:	32.277,13
						VALOR ORÇAMENTO:	131.635,92
						VALOR TOTAL:	163.913,05



RESUMO DO ORÇAMENTO

OBRA:	REFORMA E RECUPERAÇÃO DA QUADRA COBERTA COM VESTIÁRIO DO DISTRITO MANHOSO - VIÇOSA DO CEARÁ	DATA : 09/02/2023	BDI : 24,52%			
DESCRIÇÃO:	REFORMA E RECUPERAÇÃO DA QUADRA COBERTA COM VESTIÁRIO DO DISTRITO MANHOSO - VIÇOSA DO CEARÁ	FONTE	VERSÃO	HORA	MES	REF.
LOCAL:	DISTRITO MANHOSO - MUNICÍPIO DE VIÇOSA DO CEARÁ - CE	SEINFRA	027.1 COM DESONERAÇÃO	83,85%	47,76%	05/2021
CLIENTE:	PREFEITURA MUNICIPAL DE VIÇOSA DO CEARÁ	SINAPI	2022/04 COM DESONERAÇÃO	83,55%	47,46%	05/2022
		Composição	PRÓPRIA	0,00%	0,00%	

CÓDIGO	DESCRIÇÃO	PREÇO TOTAL	
1	SERVIÇOS PRELIMINARES	1.508,04	0,92
2	REVESTIMENTOS	2.047,51	1,29
3	ESQUADRIAS	6.284,68	3,83
4	INSTALAÇÕES HIDROSSANITÁRIAS	2.106,46	1,29
5	INSTALAÇÕES ELÉTRICAS	10.136,08	6,18
6	PISOS	8.990,00	5,48
7	PINTURAS	96.515,52	58,88
8	DIVERSOS	4.047,63	2,47
9	Benefícios e Despesas Indiretas (BDI)	32.277,13	19,69
		VALOR BDI TOTAL:	100,00
		VALOR ORÇAMENTO:	131.635,92
		VALOR TOTAL:	163.913,05

PREFEITURA MUNICIPAL DE VIÇOSA DO CEARÁ
 Nº de Licitação: 2502



RELATÓRIO ANALÍTICO - COMPOSIÇÕES DE CUSTOS

OBRA:	REFORMA E RECUPERAÇÃO DA QUADRA COBERTA COM VESTIÁRIO DO DISTRITO MANHOSO - VIÇOSA DO CEARÁ	DATA : 09/02/2023	BDI : 24,52%			
DESCRIÇÃO:	REFORMA E RECUPERAÇÃO DA QUADRA COBERTA COM VESTIÁRIO DO DISTRITO MANHOSO - VIÇOSA DO CEARÁ	FONTE	VERSÃO	HORA	MES	REF.
LOCAL:	DISTRITO MANHOSO - MUNICÍPIO DE VIÇOSA DO CEARÁ - CE	SEINFRA	027.1 COM DESONERAÇÃO	83,85%	47,76%	05/2021
CLIENTE:	PREFEITURA MUNICIPAL DE VIÇOSA DO CEARÁ	SINAPI	2022/04 COM DESONERAÇÃO	83,55%	47,46%	05/2022
		Composição	PRÓPRIA	0,00%	0,00%	

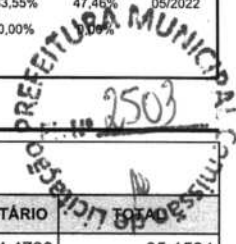

1.1. C1937 - PLACAS PADRÃO DE OBRA (M2)

Material	FONTE	UNID	COEFICIENTE	PREÇO UNITÁRIO	TOTAL
I0537 CHAPA DE AÇO GALVANIZADA ESP. 0.3MM	SEINFRA	M2	1,02000000	34,4700	35,1594
I1100 ESMALTE SINTETICO	SEINFRA	L	1,00000000	24,2000	24,2000
I1691 PONTALETE / BARROTE DE 3"x3"	SEINFRA	M	4,50000000	12,2100	54,9450
I1725 PREGO 15X15 (1.1/4" x 13) (APROXIMADAMENTE 672UN/KG)	SEINFRA	KG	0,15000000	15,0500	2,2575
TOTAL Material:					116,5619

Mão de Obra	FONTE	UNID	COEFICIENTE	PREÇO UNITÁRIO	TOTAL
I2543 SERVENTE	SEINFRA	H	2,00000000	15,5500	31,1000
TOTAL Mão de Obra:					31,1000
VALOR:					147,66

1.2. C1065 - DEMOLIÇÃO DE PISO CERÂMICO SOBRE LASTRO DE CONCRETO (M2)

Mão de Obra	FONTE	UNID	COEFICIENTE	PREÇO UNITÁRIO	TOTAL
I2391 PEDREIRO	SEINFRA	H	0,14000000	20,7700	2,9078
I2543 SERVENTE	SEINFRA	H	1,40000000	15,5500	21,7700
TOTAL Mão de Obra:					24,6778
VALOR:					24,68

1.3. C1066 - DEMOLIÇÃO DE PISO CIMENTADO SOBRE LASTRO DE CONCRETO (M2)

Mão de Obra	FONTE	UNID	COEFICIENTE	PREÇO UNITÁRIO	TOTAL
I2391 PEDREIRO	SEINFRA	H	0,13000000	20,7700	2,7001
I2543 SERVENTE	SEINFRA	H	1,30000000	15,5500	20,2150
TOTAL Mão de Obra:					22,9151
VALOR:					22,92

1.4. C1070 - DEMOLIÇÃO DE REVESTIMENTO C/ARGAMASSA (M2)

Mão de Obra	FONTE	UNID	COEFICIENTE	PREÇO UNITÁRIO	TOTAL
I2391 PEDREIRO	SEINFRA	H	0,05000000	20,7700	1,0385
I2543 SERVENTE	SEINFRA	H	0,50000000	15,5500	7,7750
TOTAL Mão de Obra:					8,8135
VALOR:					8,81

1.5. C2210 - RETIRADA DE PORTAS E JANELAS, INCLUSIVE BATENTES (M2)

Mão de Obra	FONTE	UNID	COEFICIENTE	PREÇO UNITÁRIO	TOTAL
I2391 PEDREIRO	SEINFRA	H	0,08000000	20,7700	1,6616
I2543 SERVENTE	SEINFRA	H	0,80000000	15,5500	12,4400
TOTAL Mão de Obra:					14,1016
VALOR:					14,10



RELATÓRIO ANALÍTICO - COMPOSIÇÕES DE CUSTOS

OBRA:	REFORMA E RECUPERAÇÃO DA QUADRA COBERTA COM VESTIÁRIO DO DISTRITO MANHOSO - VIÇOSA DO CEARÁ	DATA:	09/02/2023	BDI:	24,52%
DESCRIÇÃO:	REFORMA E RECUPERAÇÃO DA QUADRA COBERTA COM VESTIÁRIO DO DISTRITO MANHOSO - VIÇOSA DO CEARÁ	SEINFRA	027.1 COM DESONERAÇÃO	HORA	MES
LOCAL:	DISTRITO MANHOSO - MUNICÍPIO DE VIÇOSA DO CEARÁ - CE	SINAPI	2022/04 COM DESONERAÇÃO	83,55%	47,46%
CLIENTE:	PREFEITURA MUNICIPAL DE VIÇOSA DO CEARÁ	Composição	PRÓPRIA	0,00%	0,00%
				05/2021	05/2022

1.6. 97661 - REMOÇÃO DE CABOS ELÉTRICOS, DE FORMA MANUAL, SEM REAPROVEITAMENTO. AF_12/2017 (M)

Mão de Obra com Encargos Complementares	FORTE	UNID	COEFICIENTE	PREÇO UNITÁRIO	TOTAL
88264 ELETRICISTA COM ENCARGOS COMPLEMENTARES	SINAPI	H	0,00960000	21,02	0,20
88316 SERVENTE COM ENCARGOS COMPLEMENTARES	SINAPI	H	0,01880000	16,57	0,31
TOTAL Mão de Obra com Encargos Complementares:					0,51
VALOR:					0,51

1.7. 97665 - REMOÇÃO DE LUMINÁRIAS, DE FORMA MANUAL, SEM REAPROVEITAMENTO. AF_12/2017 (UN)

Mão de Obra com Encargos Complementares	FORTE	UNID	COEFICIENTE	PREÇO UNITÁRIO	TOTAL
88264 ELETRICISTA COM ENCARGOS COMPLEMENTARES	SINAPI	H	0,01830000	21,02	0,38
88316 SERVENTE COM ENCARGOS COMPLEMENTARES	SINAPI	H	0,03590000	16,57	0,59
TOTAL Mão de Obra com Encargos Complementares:					0,97
VALOR:					0,97

2.1. C0776 - CHAPISCO C/ ARGAMASSA DE CIMENTO E AREIA S/PENEIRAR TRAÇO 1:3 ESP.= 5mm P/ PAREDE (M2)

Material	FORTE	UNID	COEFICIENTE	PREÇO UNITÁRIO	TOTAL
I0109 AREIA MEDIA	SEINFRA	M3	0,00610000	65,3700	0,3988
I0805 CIMENTO PORTLAND	SEINFRA	KG	2,43000000	0,5400	1,3122
TOTAL Material:					1,7110
Mão de Obra	FORTE	UNID	COEFICIENTE	PREÇO UNITÁRIO	TOTAL
I2391 PEDREIRO	SEINFRA	H	0,10000000	20,7700	2,0770
I2543 SERVENTE	SEINFRA	H	0,15000000	15,5500	2,3325
TOTAL Mão de Obra:					4,4095
VALOR:					6,12

2.2. C3037 - REBOCO C/ ARGAMASSA DE CIMENTO E AREIA PENEIRADA, TRAÇO 1:4 (M2)

Mão de Obra	FORTE	UNID	COEFICIENTE	PREÇO UNITÁRIO	TOTAL
I2391 PEDREIRO	SEINFRA	H	0,60000000	20,7700	12,4620
I2543 SERVENTE	SEINFRA	H	0,60000000	15,5500	9,3300
TOTAL Mão de Obra:					21,7920
Serviço	FORTE	UNID	COEFICIENTE	PREÇO UNITÁRIO	TOTAL
C0165 ARGAMASSA DE CIMENTO E AREIA PEN. TRAÇO 1:4	SEINFRA	M3	0,02500000	781,1900	19,5298
TOTAL Serviço:					19,5298
VALOR:					41,32

3.1. C1988 - PORTA INTERNA DE CEDRO LISA COMPLETA UMA FOLHA (0.90X 2.10)m (UN)

Material	FORTE	UNID	COEFICIENTE	PREÇO UNITÁRIO	TOTAL
I0109 AREIA MEDIA	SEINFRA	M3	0,01060000	65,3700	0,6929
I0209 BATENTE DE PEROBA (MADEIRA DE 1A QUALIDADE) PARA PORTA 1FL.	SEINFRA	UN	1,00000000	159,1100	159,1100



RELATÓRIO ANALÍTICO - COMPOSIÇÕES DE CUSTOS

OBRA:	REFORMA E RECUPERAÇÃO DA QUADRA COBERTA COM VESTIÁRIO DO DISTRITO MANHOSO - VIÇOSA DO CEARÁ	DATA: 09/02/2023	BDI: 24,52%			
DESCRIÇÃO:	REFORMA E RECUPERAÇÃO DA QUADRA COBERTA COM VESTIÁRIO DO DISTRITO MANHOSO - VIÇOSA DO CEARÁ	FORTE	VERSÃO	HORA	MES	REF.
LOCAL:	DISTRITO MANHOSO - MUNICÍPIO DE VIÇOSA DO CEARÁ - CE	SEINFRA	027.1 COM DESONERAÇÃO	83,85%	47,76%	05/2021
CLIENTE:	PREFEITURA MUNICIPAL DE VIÇOSA DO CEARÁ	SINAPI	2022/04 COM DESONERAÇÃO	83,55%	47,46%	05/2022
		Composição	PRÓPRIA	0,00%	0,00%	

I0441	CAL HIDRATADA	SEINFRA	KG	1,72000000	1,0700	1,8404
I0805	CIMENTO PORTLAND	SEINFRA	KG	1,72000000	0,5400	0,9288
I1031	DOBRADIÇA DE FERRO PARA PORTA INTERNA	SEINFRA	UN	3,00000000	23,8900	71,6700
I1155	FECHADURA COMPLETA PARA PORTA INTERNA	SEINFRA	UN	1,00000000	44,5500	44,5500
I1240	GUARNIÇÃO PEROBA (MADEIRA DE 1A QUALIDADE) 5CM PARA PORTA 1FL.	SEINFRA	UN	2,00000000	42,2100	84,4200
I1590	PARAFUSO PARA MADEIRA DE 80MM	SEINFRA	UN	8,00000000	0,2600	2,0800
I1709	PORTA LISA DE CEDRO 0.90X2.10M	SEINFRA	UN	1,00000000	270,8900	270,8900
I1724	PREGO	SEINFRA	KG	0,20000000	15,0500	3,0100
I1919	TACO PARA FIXAÇÃO DE BATENTE/RODAPÉ	SEINFRA	UN	6,00000000	1,3400	8,0400
TOTAL Material:						647,2321

Mão de Obra	FORTE	UNID	COEFICIENTE	PREÇO UNITÁRIO	TOTAL
I0041 AJUDANTE DE CARPINTEIRO	SEINFRA	H	3,75000000	16,7700	62,8875
I0498 CARPINTEIRO	SEINFRA	H	3,75000000	20,7700	77,8875
I2391 PEDREIRO	SEINFRA	H	1,40000000	20,7700	29,0780
I2543 SERVENTE	SEINFRA	H	1,40000000	15,5500	21,7700
TOTAL Mão de Obra:					191,6230
VALOR:					838,86

3.2. C1360 - FECHADURA COMPLETA PARA PORTA EXTERNA (UN)

Material	FORTE	UNID	COEFICIENTE	PREÇO UNITÁRIO	TOTAL
I1154 FECHADURA COMPLETA PARA PORTA EXTERNA	SEINFRA	UN	1,00000000	50,8500	50,8500
TOTAL Material:					50,8500

Mão de Obra	FORTE	UNID	COEFICIENTE	PREÇO UNITÁRIO	TOTAL
I0041 AJUDANTE DE CARPINTEIRO	SEINFRA	H	2,00000000	16,7700	33,5400
I0498 CARPINTEIRO	SEINFRA	H	2,00000000	20,7700	41,5400
TOTAL Mão de Obra:					75,0800
VALOR:					125,93

3.3. C1408 - FORRAMENTO OU BATENTE DE MADEIRA (M)

Material	FORTE	UNID	COEFICIENTE	PREÇO UNITÁRIO	TOTAL
I8274 FORRAMENTO OU BATENTE DE MADEIRA, L = 15 cm	SEINFRA	CJ	0,20000000	119,5600	23,9120
I1590 PARAFUSO PARA MADEIRA DE 80MM	SEINFRA	UN	2,00000000	0,2600	0,5200
I1724 PREGO	SEINFRA	KG	0,04000000	15,0500	0,6020
I1919 TACO PARA FIXAÇÃO DE BATENTE/RODAPÉ	SEINFRA	UN	1,00000000	1,3400	1,3400
TOTAL Material:					26,3740

Mão de Obra	FORTE	UNID	COEFICIENTE	PREÇO UNITÁRIO	TOTAL
I0041 AJUDANTE DE CARPINTEIRO	SEINFRA	H	0,30000000	16,7700	5,0310
I0498 CARPINTEIRO	SEINFRA	H	0,30000000	20,7700	6,2310
TOTAL Mão de Obra:					11,2620
VALOR:					37,64

CONSTRUTORA A. G. EIRELI
 CNPJ: 34.326.829/0001-99

João Cláudio Brito Coutinho
 Engenheiro Civil

Abraão de Aquino Guimarães
 CONSTRUTORA AG LTDA - CNPJ: 34.326.829/0001-99
 CPF: 015.881.372-44 RNP Nº 1801733821
 RUA SAPE-PORE (88) 9 9790-2000
 CPF: 685.500.224-20

ITALO DE VASCONCELOS CRISPIM
 ENGENHEIRO ELETRICISTA - ELETROTÉCNICA

REGISTRO: 0618759255
 CPF: 051.908.683-03



RELATÓRIO ANALÍTICO - COMPOSIÇÕES DE CUSTOS

OBRA:	REFORMA E RECUPERAÇÃO DA QUADRA COBERTA COM VESTIÁRIO DO DISTRITO MANHOSO - VIÇOSA DO CEARÁ	DATA : 09/02/2023	BDI : 24,52%			
DESCRIÇÃO:	REFORMA E RECUPERAÇÃO DA QUADRA COBERTA COM VESTIÁRIO DO DISTRITO MANHOSO - VIÇOSA DO CEARÁ	FONTES:	VERSÃO	HORA	MES	REF.
LOCAL:	DISTRITO MANHOSO - MUNICÍPIO DE VIÇOSA DO CEARÁ - CE	SEINFRA	027.1 COM DESONERAÇÃO	83,85%	47,76%	05/2021
CLIENTE:	PREFEITURA MUNICIPAL DE VIÇOSA DO CEARÁ	SINAPI	2022/04 COM DESONERAÇÃO	83,55%	47,46%	05/2022
		Composição	PRÓPRIA	0,00%	0,00%	

3.4. C0042 - ALIZAR (GUARNIÇÃO) DE MADEIRA (M)

Material	FONTES	UNID	COEFICIENTE	PREÇO UNITÁRIO	TOTAL
I8268	ALIZAR DE MADEIRA L = 5 cm	M	1,00000000	4,4000	4,4000
I1724	PREGO	KG	0,02000000	15,0500	0,3010
TOTAL Material:					4,7010

Mão de Obra	FONTES	UNID	COEFICIENTE	PREÇO UNITÁRIO	TOTAL
I0041	AJUDANTE DE CARPINTEIRO	H	0,10000000	16,7700	1,6770
I0498	CARPINTEIRO	H	0,10000000	20,7700	2,0770
TOTAL Mão de Obra:					3,7540
VALOR:					8,46

3.5. COMP 01.1 - VIÇOSA 23/02 - TELA DE ARAME GALVANIZADO DE 2" (5 X 5 CM) FIO N.12 (2,77MM BWG) (M2)

Material	FONTES	UNID	COEFICIENTE	PREÇO UNITÁRIO	TOTAL
I1621	PERFIL BATENTE DE AÇO (14/24)X44MM CHAPA 20 (DIVISÓRIA)	KG	3,50000000	3,06	10,71
I1872	SOLDA 50X50	KG	0,15000000	80,12	12,02
I2035	TELA DE ARAME GALVANIZADO DE 2" (5 X 5 CM) FIO N.12 (2,77MM BWG)	M2	1,15000000	25,06	28,82
TOTAL Material:					51,55

Mão de Obra	FONTES	UNID	COEFICIENTE	PREÇO UNITÁRIO	TOTAL
I0046	AJUDANTE DE SERRALHEIRO	H	0,90000000	16,77	15,09
I1858	SERRALHEIRO	H	1,50000000	20,77	31,16
TOTAL Mão de Obra:					46,25
VALOR:					97,80

4.1. 86883 - SIFÃO DO TIPO FLEXÍVEL EM PVC 1 X 1.1/2 - FORNECIMENTO E INSTALAÇÃO. AF_01/2020 (UN)

Material	FONTES	UNID	COEFICIENTE	PREÇO UNITÁRIO	TOTAL
00003146	FITA VEDA ROSCA EM ROLOS DE 18 MM X 10 M (L X C)	UN	0,07585185	4,56	0,34
00006148	SIFAO PLASTICO FLEXIVEL SAIDA VERTICAL PARA COLUNA LAVATORIO, 1 X 1.1/2 "	UN	1,00000000	8,71	8,71
TOTAL Material:					9,05

Mão de Obra com Encargos Complementares	FONTES	UNID	COEFICIENTE	PREÇO UNITÁRIO	TOTAL
88267	ENCANADOR OU BOMBEIRO HIDRÁULICO COM ENCARGOS COMPLEMENTARES	H	0,18814771	20,21	3,80
88316	SERVENTE COM ENCARGOS COMPLEMENTARES	H	0,05967530	16,57	0,98
TOTAL Mão de Obra com Encargos Complementares:					4,78
VALOR:					13,83

4.2. 86906 - TORNEIRA CROMADA DE MESA, 1/2 OU 3/4, PARA LAVATÓRIO, PADRÃO POPULAR - FORNECIMENTO E INSTALAÇÃO. AF_01/2020 (UN)

Material	FONTES	UNID	COEFICIENTE	PREÇO UNITÁRIO	TOTAL
00003146	FITA VEDA ROSCA EM ROLOS DE 18 MM X 10 M (L X C)	UN	0,02655407	4,56	0,12
00013415	TORNEIRA DE MESA/BANCADA, PARA LAVATORIO, FIXA, METALICA CROMADA, PADRAO POPULAR, 1/2 " OU 3/4 " (REF 1193)	UN	1,00000000	54,24	54,24

CONSTRUTORA A. G. EIRELI
 CNPJ: 34.326.829/0001-99
 CONSTRUTORA AG LTDA - CNPJ: 34.326.829/0001-99
 Avenida de São Paulo, 1111 - 11º andar - Fone: (68) 339790-2000
 CPF: 015.981.723-44 - Proprietário

Jose Claudio Brito Coutinho
 Engenheiro Civil
 CREA Nº 30.654/D/PE
 RNP Nº 1801733821
 CPF: 685.506.224-20

ITALO DE VASCONCELOS CRISPIM
 ENGENHEIRO ELETRICISTA - CREA Nº 111111-1
 REGISTRADO: 0618759255
 CPF: 051.908.683-03



RELATÓRIO ANALÍTICO - COMPOSIÇÕES DE CUSTOS

OBRA:	REFORMA E RECUPERAÇÃO DA QUADRA COBERTA COM VESTIÁRIO DO DISTRITO MANHOSO - VIÇOSA DO CEARÁ	DATA : 09/02/2023	BDI : 24,52%			
DESCRIÇÃO:	REFORMA E RECUPERAÇÃO DA QUADRA COBERTA COM VESTIÁRIO DO DISTRITO MANHOSO - VIÇOSA DO CEARÁ	SEINFRA	VERSÃO	HORA	MES	REF.
LOCAL:	DISTRITO MANHOSO - MUNICÍPIO DE VIÇOSA DO CEARÁ - CE	SINAPI	027.1 COM DESONERAÇÃO	83,85%	47,76%	05/2021
CLIENTE:	PREFEITURA MUNICIPAL DE VIÇOSA DO CEARÁ	Composição	2022/04 COM DESONERAÇÃO	83,55%	47,46%	05/2022
			PRÓPRIA	0,00%	0,00%	

TOTAL Material: 54,36

Mão de Obra com Encargos Complementares	FONTE	UNID	COEFICIENTE	PREÇO UNITÁRIO	TOTAL
88267 ENCANADOR OU BOMBEIRO HIDRÁULICO COM ENCARGOS COMPLEMENTARES	SINAPI	H	0,12633808	20,27	2,55
88316 SERVENTE COM ENCARGOS COMPLEMENTARES	SINAPI	H	0,04434873	16,57	0,73
TOTAL Mão de Obra com Encargos Complementares:					3,28
VALOR:					57,64

4.3. C0348 - BACIA DE LOUÇA BRANCA C/CAIXA ACOPLADA (UN)

Material	FONTE	UNID	COEFICIENTE	PREÇO UNITÁRIO	TOTAL
10171 BACIA LOUÇA BRANCA PARA CAIXA ACOPLADA	SEINFRA	UN	1,00000000	383,4800	383,4800
10406 CAIXA ACOPLADA DE LOUÇA BRANCA PARA BACIA	SEINFRA	UN	1,00000000	202,8800	202,8800
11091 ENGATE CROMADO	SEINFRA	UN	1,00000000	17,1500	17,1500
11180 FITA DE VEDAÇÃO	SEINFRA	M	0,56000000	0,2700	0,1512
11579 PARAFUSO CROMADO P/FIXAÇÃO SANITARIOS, INCLUSIVE PORCA CEGA, ARRUELA E BUCHA DE NYLON	SEINFRA	UN	2,00000000	7,2600	14,5200
11925 TAMPAS PLÁSTICAS PARA BACIA	SEINFRA	UN	1,00000000	28,0400	28,0400
TOTAL Material:					646,2212

Mão de Obra	FONTE	UNID	COEFICIENTE	PREÇO UNITÁRIO	TOTAL
10043 AJUDANTE DE ENCANADOR	SEINFRA	H	2,00000000	16,7700	33,5400
12320 ENCANADOR	SEINFRA	H	2,00000000	20,3200	40,6400
TOTAL Mão de Obra:					74,1800
VALOR:					720,40

4.4. I1925 - TAMPAS PLÁSTICAS PARA BACIA (UN)

Material	FONTE	UNID	COEFICIENTE	PREÇO UNITÁRIO	TOTAL
1925 TAMPAS PLÁSTICAS PARA BACIA	SEINFRA	UN	1,00000000	28,0400	28,0400
TOTAL Material:					28,0400
VALOR:					28,04

4.5. C2685 - VÁLVULA DE DESCARGA CROMADA C/REGISTRO ACOPLADO DE 32 OU 40mm (UN)

Material	FONTE	UNID	COEFICIENTE	PREÇO UNITÁRIO	TOTAL
11180 FITA DE VEDAÇÃO	SEINFRA	M	1,88000000	0,2700	0,5076
12170 TUBO AÇO GALVANIZADO DE 40MM (1 1/2")	SEINFRA	M	0,60000000	47,7000	28,6200
12266 VÁLVULA DE DESCARGA COM REGISTRO 1 1/2"	SEINFRA	UN	1,00000000	210,1200	210,1200
TOTAL Material:					239,2476

Mão de Obra	FONTE	UNID	COEFICIENTE	PREÇO UNITÁRIO	TOTAL
10043 AJUDANTE DE ENCANADOR	SEINFRA	H	2,00000000	16,7700	33,5400
12320 ENCANADOR	SEINFRA	H	2,00000000	20,3200	40,6400
TOTAL Mão de Obra:					74,1800
VALOR:					313,43



RELATÓRIO ANALÍTICO - COMPOSIÇÕES DE CUSTOS

OBRA:	REFORMA E RECUPERAÇÃO DA QUADRA COBERTA COM VESTIÁRIO DO DISTRITO MANHOSO - VIÇOSA DO CEARÁ	DATA : 09/02/2023	BDI : 24,52%			
DESCRIÇÃO:	REFORMA E RECUPERAÇÃO DA QUADRA COBERTA COM VESTIÁRIO DO DISTRITO MANHOSO - VIÇOSA DO CEARÁ	FONTE	VERSÃO	HORA	MES	REF.
LOCAL:	DISTRITO MANHOSO - MUNICÍPIO DE VIÇOSA DO CEARÁ - CE	SEINFRA	027.1 COM DESONERAÇÃO	83,6%	05/2021	
CLIENTE:	PREFEITURA MUNICIPAL DE VIÇOSA DO CEARÁ	SINAPI	2022/04 COM DESONERAÇÃO	83,55%	47,46%	05/2022
		Composição	PRÓPRIA	0,00%	0,00%	

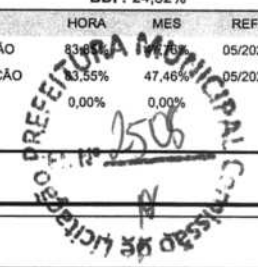

4.6. C0797 - CHUVEIRO PLÁSTICO (INSTALADO) (UN)

Material	FONTE	UNID	COEFICIENTE	PREÇO UNITÁRIO	TOTAL	
I0796	CHUVEIRO PLASTICO	SEINFRA	UN	1,00000000	4,9900	4,9900
I1180	FITA DE VEDAÇÃO	SEINFRA	M	0,35000000	0,2700	0,0945
TOTAL Material:					5,0845	

Mão de Obra	FONTE	UNID	COEFICIENTE	PREÇO UNITÁRIO	TOTAL	
I2320	ENCANADOR	SEINFRA	H	0,25000000	20,3200	5,0800
TOTAL Mão de Obra:					5,0800	
VALOR:					10,16	

4.7. 95547 - SABONETEIRA PLASTICA TIPO DISPENSER PARA SABONETE LIQUIDO COM RESERVATORIO 800 A 1500 ML, INCLUSO FIXAÇÃO. 01/2020 (UN)

Material	FONTE	UNID	COEFICIENTE	PREÇO UNITÁRIO	TOTAL	
00011758	SABONETEIRA PLASTICA TIPO DISPENSER PARA SABONETE LIQUIDO COM RESERVATORIO 800 A 1500 ML	SINAPI	UN	1,00000000	55,50	55,50
TOTAL Material:					55,50	

Mão de Obra com Encargos Complementares	FONTE	UNID	COEFICIENTE	PREÇO UNITÁRIO	TOTAL	
88267	ENCANADOR OU BOMBEIRO HIDRÁULICO COM ENCARGOS COMPLEMENTARES	SINAPI	H	0,48790435	20,21	9,86
88316	SERVENTE COM ENCARGOS COMPLEMENTARES	SINAPI	H	0,15531995	16,57	2,57
TOTAL Mão de Obra com Encargos Complementares:					12,43	
VALOR:					67,93	

4.8. C1242 - ENGATE PLÁSTICO (INSTALADO) (UN)

Material	FONTE	UNID	COEFICIENTE	PREÇO UNITÁRIO	TOTAL	
I1092	ENGATE DE PVC	SEINFRA	UN	1,00000000	5,2800	5,2800
1180	FITA DE VEDAÇÃO	SEINFRA	M	1,00000000	0,2700	0,2700
TOTAL Material:					5,5500	

Mão de Obra	FONTE	UNID	COEFICIENTE	PREÇO UNITÁRIO	TOTAL	
I2320	ENCANADOR	SEINFRA	H	0,15000000	20,3200	3,0480
TOTAL Mão de Obra:					3,0480	
VALOR:					8,60	

4.9. C2172 - REGISTRO DE PRESSÃO C/CANOPLA CROMADA D= 20mm (3/4") (UN)

Material	FONTE	UNID	COEFICIENTE	PREÇO UNITÁRIO	TOTAL	
I1180	FITA DE VEDAÇÃO	SEINFRA	M	0,94000000	0,2700	0,2538
I1811	REGISTRO DE PRESSÃO CROMADO 20MM (3/4")	SEINFRA	UN	1,00000000	51,3400	51,3400
TOTAL Material:					51,5938	

Mão de Obra	FONTE	UNID	COEFICIENTE	PREÇO UNITÁRIO	TOTAL	
I0043	AJUDANTE DE ENCANADOR	SEINFRA	H	0,61000000	16,7700	10,2297
I2320	ENCANADOR	SEINFRA	H	0,61000000	20,3200	12,3952
TOTAL Mão de Obra:					22,6249	



RELATÓRIO ANALÍTICO - COMPOSIÇÕES DE CUSTOS

OBRA:	REFORMA E RECUPERAÇÃO DA QUADRA COBERTA COM VESTIÁRIO DO DISTRITO MANHOSO - VIÇOSA DO CEARÁ	DATA : 09/02/2023	BDI : 24,52%			
DESCRIÇÃO:	REFORMA E RECUPERAÇÃO DA QUADRA COBERTA COM VESTIÁRIO DO DISTRITO MANHOSO - VIÇOSA DO CEARÁ	SEINFRA	027.1 COM DESONERAÇÃO	83,85%	47,76%	05/2021
LOCAL:	DISTRITO MANHOSO - MUNICÍPIO DE VIÇOSA DO CEARÁ - CE	SINAPI	2022/04 COM DESONERAÇÃO	83,55%	47,46%	05/2022
CLIENTE:	PREFEITURA MUNICIPAL DE VIÇOSA DO CEARÁ	Composição	PRÓPRIA	0,00%		

VALOR: R\$ 74,22

5.1. 103782 - LUMINÁRIA TIPO PLAFON CIRCULAR, DE SOBREPOR, COM LED DE 12/13 W - FORNECIMENTO E INSTALAÇÃO. AF_03/2022 (UN)

Material	FORTE	UNID	COEFICIENTE	PREÇO UNITÁRIO	TOTAL
00039385 LUMINARIA LED PLAFON REDONDO DE SOBREPOR BIVOLT 12/13 W, D = *17* CM	SINAPI	UN	1,00000000	20,03	20,03
TOTAL Material:					20,03

Mão de Obra com Encargos Complementares	FORTE	UNID	COEFICIENTE	PREÇO UNITÁRIO	TOTAL
88247 AUXILIAR DE ELETRICISTA COM ENCARGOS COMPLEMENTARES	SINAPI	H	0,42411974	17,25	7,31
88264 ELETRICISTA COM ENCARGOS COMPLEMENTARES	SINAPI	H	0,42401576	21,02	8,91
TOTAL Mão de Obra com Encargos Complementares:					16,22
VALOR:					36,25

5.2. C0534 - CABO ISOLADO PVC 750V 4MM2 (M)

Material	FORTE	UNID	COEFICIENTE	PREÇO UNITÁRIO	TOTAL
10357 CABO ISOLADO PVC 750V 4MM2	SEINFRA	M	1,02000000	2,7900	2,8458
TOTAL Material:					2,8458

Mão de Obra	FORTE	UNID	COEFICIENTE	PREÇO UNITÁRIO	TOTAL
10042 AJUDANTE DE ELETRICISTA	SEINFRA	H	0,12000000	16,7700	2,0124
12312 ELETRICISTA	SEINFRA	H	0,12000000	20,7700	2,4924
TOTAL Mão de Obra:					4,5048
VALOR:					7,35

5.3. C1494 - INTERRUPTOR UMA TECLA SIMPLES 10A 250V (UN)

Material	FORTE	UNID	COEFICIENTE	PREÇO UNITÁRIO	TOTAL
55 INTERRUPTOR 1 TECLA SIMPLES	SEINFRA	UN	1,00000000	7,3600	7,3600
TOTAL Material:					7,3600

Mão de Obra	FORTE	UNID	COEFICIENTE	PREÇO UNITÁRIO	TOTAL
10042 AJUDANTE DE ELETRICISTA	SEINFRA	H	0,21000000	16,7700	3,5217
12312 ELETRICISTA	SEINFRA	H	0,21000000	20,7700	4,3617
TOTAL Mão de Obra:					7,8834
VALOR:					15,24

5.4. C2493 - TOMADA UNIVERSAL 10A 250V (UN)

Material	FORTE	UNID	COEFICIENTE	PREÇO UNITÁRIO	TOTAL
12119 TOMADA UNIVERSAL 2POLOS	SEINFRA	UN	1,00000000	8,1500	8,1500
TOTAL Material:					8,1500

Mão de Obra	FORTE	UNID	COEFICIENTE	PREÇO UNITÁRIO	TOTAL
10042 AJUDANTE DE ELETRICISTA	SEINFRA	H	0,21000000	16,7700	3,5217
12312 ELETRICISTA	SEINFRA	H	0,21000000	20,7700	4,3617
TOTAL Mão de Obra:					7,8834

CONSTRUTORA A. G. EIRELI
CNPJ: 34.326.829/0001-99
João Cláudio Brito Coutinho
Engenheiro Civil
RNP Nº 1801733821
CPF: 685.500.224-20

ITALO DE VASCONCELOS CRISPIM
ENGENHEIRO ELETRICISTA / ELETRICISTA TÉCNICO
REGISTRO: 0618759255
CPF: 051.908.683-03

MASSARICA - FONE (68) 9 9790-2000
CPF: 015.981.723-44 - Proprietário

CREA Nº 30.654 07/PE
RNP Nº 1801733821
CPF: 685.500.224-20

Página: 10



RELATÓRIO ANALÍTICO - COMPOSIÇÕES DE CUSTOS

OBRA:	REFORMA E RECUPERAÇÃO DA QUADRA COBERTA COM VESTIÁRIO DO DISTRITO MANHOSO - VIÇOSA DO CEARÁ	DATA:	09/02/2023	BDI:	24,52%
DESCRIÇÃO:	REFORMA E RECUPERAÇÃO DA QUADRA COBERTA COM VESTIÁRIO DO DISTRITO MANHOSO - VIÇOSA DO CEARÁ	FONTE:	VERSÃO	HORA:	MES
LOCAL:	DISTRITO MANHOSO - MUNICÍPIO DE VIÇOSA DO CEARÁ - CE	SEINFRA	027.1 COM DESONERAÇÃO	83,85%	47,76%
CLIENTE:	PREFEITURA MUNICIPAL DE VIÇOSA DO CEARÁ	SINAPI	2022/04 COM DESONERAÇÃO	83,55%	05/2022
		Composição	PROPRIA	0,00%	0,00%

I6508	ARGAMASSA COLANTE PRÉ-FABRICADA P/ CERÂMICAS E PORCELANATOS	SEINFRA	KG	8,00000000	1,9700	15,7600
I6500	CERÂMICA ESMALTADA RETIFICADA DIMENSÕES MAIORES DE 30x30cm (900 cm²) - PEI-5/PEI-4	SEINFRA	M2	1,10000000	42,0700	46,2770
TOTAL Material:						62,0370

Mão de Obra	FONTE	UNID	COEFICIENTE	PREÇO UNITÁRIO	TOTAL
I1328 LADRILHISTA	SEINFRA	H	0,60000000	20,7700	12,4620
I2543 SERVENTE	SEINFRA	H	0,60000000	15,5500	9,3300
TOTAL Mão de Obra:					21,7920

VALOR:	83,83
---------------	--------------

6.3. C1427 - REJUNTAMENTO C/ ARG. PRÉ-FABRICADA, JUNTA ENTRE 2mm E 6mm EM CERÂMICA, ACIMA DE 30x30 cm (900 cm²) E PORCELANATOS (PAREDE/PISO) (M2)

Material	FONTE	UNID	COEFICIENTE	PREÇO UNITÁRIO	TOTAL
I0118 ARGAMASSA PRE-FABRICADA PARA REJUNTAMENTO	SEINFRA	KG	0,42200000	3,4800	1,4686
TOTAL Material:					1,4686

Mão de Obra	FONTE	UNID	COEFICIENTE	PREÇO UNITÁRIO	TOTAL
I1328 LADRILHISTA	SEINFRA	H	0,20000000	20,7700	4,1540
I2543 SERVENTE	SEINFRA	H	0,20000000	15,5500	3,1100
TOTAL Mão de Obra:					7,2640

VALOR:	8,73
---------------	-------------

6.4. C3410 - CALÇADA DE PROTEÇÃO EM CIMENTADO C/ BASE DE CONCRETO (M2)

Serviço	FONTE	UNID	COEFICIENTE	PREÇO UNITÁRIO	TOTAL
C0055 ALVENARIA DE EMBASAMENTO DE TIJOLO COMUM, C/ARGAMASSA MISTA C/ CAL HIDRATADA	SEINFRA	M3	0,18000000	844,7500	152,0550
C1213 EMBOÇO C/ ARGAMASSA MISTA DE CIMENTO, CAL HIDRATADA E AREIA S/PENEIRAR TRAÇO 1:2:9 ESP.= 20mm P/ PAREDE	SEINFRA	M2	0,52000000	31,7100	16,4892
C2784 ESCAVAÇÃO MANUAL SOLO DE 1A.CAT. PROF. ATÉ 1.50m	SEINFRA	M3	0,12000000	41,2100	4,9452
I609 LASTRO DE CONCRETO INCLUINDO PREPARO E LANÇAMENTO	SEINFRA	M3	0,07000000	519,5600	36,3692
C2898 PINTURA HIDRACOR	SEINFRA	M2	0,52000000	9,6800	5,0336
C1915 PISO CIMENTADO C/ ARGAMASSA DE CIMENTO E AREIA S/ PENEIRAR, TRAÇO 1:4, ESP.= 1.5cm	SEINFRA	M2	1,00000000	42,8000	42,8000
C2921 REATERRO C/COMPACTAÇÃO MANUAL S/CONTROLE, MATERIAL DA VALA	SEINFRA	M3	0,12000000	26,4300	3,1716
C2121 REBOCO C/ARGAMASSA DE CAL EM PASTA E AREIA PENEIRADA TRAÇO 1:3 ESP=5 mm P/PAREDE	SEINFRA	M2	0,52000000	22,1000	11,4920
TOTAL Serviço:					272,3558

VALOR:	272,36
---------------	---------------

7.1. C4167 - LATEX ACRÍLICO TRÊS DEMÃOS EM PAREDES INTERNAS S/ MASSA (M2)

Material	FONTE	UNID	COEFICIENTE	PREÇO UNITÁRIO	TOTAL
I1490 LÍQUIDO SELADOR PARA PINTURA LATEX	SEINFRA	L	0,12000000	11,7000	1,4040
I1347 LIXA PARA MADEIRA/MASSA	SEINFRA	UN	0,25000000	0,5300	0,1325
I2097 TINTA LATEX ACRÍLICA	SEINFRA	L	0,24000000	23,8200	5,7168
TOTAL Material:					7,2533

Mão de Obra	FONTE	UNID	COEFICIENTE	PREÇO UNITÁRIO	TOTAL
-------------	-------	------	-------------	----------------	-------



RELATÓRIO ANALÍTICO - COMPOSIÇÕES DE CUSTOS

OBRA:	REFORMA E RECUPERAÇÃO DA QUADRA COBERTA COM VESTIÁRIO DO DISTRITO MANHOSO - VIÇOSA DO CEARÁ	DATA : 09/02/2023	BDI : 24,52%			
DESCRIÇÃO:	REFORMA E RECUPERAÇÃO DA QUADRA COBERTA COM VESTIÁRIO DO DISTRITO MANHOSO - VIÇOSA DO CEARÁ	SEINFRA	VERSÃO	HORA	MES	REF.
LOCAL:	DISTRITO MANHOSO - MUNICÍPIO DE VIÇOSA DO CEARÁ - CE	SINAPI	2022/04 COM DESONERAÇÃO	83,85%	47,46%	05/2021
CLIENTE:	PREFEITURA MUNICIPAL DE VIÇOSA DO CEARÁ	Composição	PROPRIA	0,00%	0,00%	06/2022

I0045	AJUDANTE DE PINTOR	SEINFRA	H	0,40000000	16,7700	6,7080
I2395	PINTOR	SEINFRA	H	0,50000000	20,7700	10,3850
					TOTAL Mão de Obra:	17,0930
					VALOR:	24,35

7.2. 88488 - APLICAÇÃO MANUAL DE PINTURA COM TINTA LÁTEX ACRÍLICA EM TETO, DUAS DEMÃOS. AF_06/2014 (M2)

Material	FORNTE	UNID	COEFICIENTE	PREÇO UNITÁRIO	TOTAL	
00007356	TINTA LATEX ACRILICA PREMIUM, COR BRANCO FOSCO	SINAPI	L	0,33000000	16,78	5,53
					TOTAL Material:	5,53

Mão de Obra com Encargos Complementares	FORNTE	UNID	COEFICIENTE	PREÇO UNITÁRIO	TOTAL	
88310	PINTOR COM ENCARGOS COMPLEMENTARES	SINAPI	H	0,24400000	21,90	5,34
88316	SERVENTE COM ENCARGOS COMPLEMENTARES	SINAPI	H	0,08900000	16,57	1,47
					TOTAL Mão de Obra com Encargos Complementares:	6,81
					VALOR:	12,34

7.3. C2461 - TEXTURA ACRÍLICA 1 DEMÃO EM PAREDES EXTERNAS (M2)

Material	FORNTE	UNID	COEFICIENTE	PREÇO UNITÁRIO	TOTAL	
I1856	SELADOR ACRÍLICO	SEINFRA	L	0,19000000	12,9000	2,4510
I2079	TEXTURA ACRÍLICA	SEINFRA	KG	0,31000000	7,3900	2,2909
					TOTAL Material:	4,7419

Mão de Obra	FORNTE	UNID	COEFICIENTE	PREÇO UNITÁRIO	TOTAL	
I0045	AJUDANTE DE PINTOR	SEINFRA	H	0,20000000	16,7700	3,3540
I2395	PINTOR	SEINFRA	H	0,30000000	20,7700	6,2310
					TOTAL Mão de Obra:	9,5850
					VALOR:	14,33

7.4. C1280 - ESMALTE DUAS DEMÃOS EM ESQUADRIAS DE MADEIRA (M2)

Material	FORNTE	UNID	COEFICIENTE	PREÇO UNITÁRIO	TOTAL	
I0035	AGUARRAZ MINERAL	SEINFRA	L	0,04000000	16,6500	0,6660
I1100	ESMALTE SINTETICO	SEINFRA	L	0,16000000	24,2000	3,8720
I1199	FUNDO BRANCO FOSCO NIVELADOR P/ MADEIRAS	SEINFRA	L	0,13000000	12,2800	1,5964
I1347	LIXA PARA MADEIRA/MASSA	SEINFRA	UN	0,40000000	0,5300	0,2120
					TOTAL Material:	6,3464

Mão de Obra	FORNTE	UNID	COEFICIENTE	PREÇO UNITÁRIO	TOTAL	
I0045	AJUDANTE DE PINTOR	SEINFRA	H	0,35000000	16,7700	5,8695
I2395	PINTOR	SEINFRA	H	0,40000000	20,7700	8,3080
					TOTAL Mão de Obra:	14,1775
					VALOR:	20,52

7.5. C1279 - ESMALTE DUAS DEMÃOS EM ESQUADRIAS DE FERRO (M2)

RELATÓRIO ANALÍTICO - COMPOSIÇÕES DE CUSTOS



OBRA:	REFORMA E RECUPERAÇÃO DA QUADRA COBERTA COM VESTIÁRIO DO DISTRITO MANHOSO - VIÇOSA DO CEARÁ	DATA : 09/02/2023	BDI : 24,52%
DESCRIÇÃO:	REFORMA E RECUPERAÇÃO DA QUADRA COBERTA COM VESTIÁRIO DO DISTRITO MANHOSO - VIÇOSA DO CEARÁ	SEINFRA	027.1 COM DESONERAÇÃO
LOCAL:	DISTRITO MANHOSO - MUNICÍPIO DE VIÇOSA DO CEARÁ - CE	SINAPI	2022/04 COM DESONERAÇÃO
CLIENTE:	PREFEITURA MUNICIPAL DE VIÇOSA DO CEARÁ	Composição	PRÓPRIA
		VERSÃO	HORA
		83,85%	47,76%
		83,55%	47,46%
		0,00%	0,00%

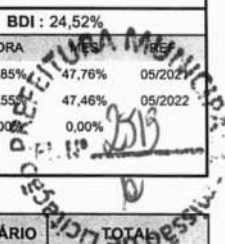

Material	FORNTE	UNID	COEFICIENTE	PREÇO UNITÁRIO	TOTAL
10035 AGUARRAZ MINERAL	SEINFRA	L	0,03000000	16,6500	0,4995
11100 ESMALTE SINTETICO	SEINFRA	L	0,16000000	24,2000	3,8720
11346 LIXA PARA FERRO	SEINFRA	UN	0,30000000	1,6400	0,4920
12293 ZARCÃO	SEINFRA	L	0,12000000	21,8700	2,6244
TOTAL Material:					7,4879

Mão de Obra	FORNTE	UNID	COEFICIENTE	PREÇO UNITÁRIO	TOTAL
10045 AJUDANTE DE PINTOR	SEINFRA	H	0,80000000	16,7700	13,4160
12395 PINTOR	SEINFRA	H	0,80000000	20,7700	16,6160
TOTAL Mão de Obra:					30,0320
VALOR:					37,52

7.0. C1621 - LETREIRO - LETRA EM PAREDES (UN)

Material	FORNTE	UNID	COEFICIENTE	PREÇO UNITÁRIO	TOTAL
11490 LÍQUIDO SELADOR PARA PINTURA LATEX	SEINFRA	L	0,07000000	11,7000	0,8190
11347 LIXA PARA MADEIRA/MASSA	SEINFRA	UN	0,50000000	0,5300	0,2650
11513 MASSA CORRIDA A BASE DE PVA	SEINFRA	KG	0,30000000	2,8300	0,8490
12096 TINTA LATEX	SEINFRA	L	0,08000000	20,5800	1,6464
TOTAL Material:					3,5794

Mão de Obra	FORNTE	UNID	COEFICIENTE	PREÇO UNITÁRIO	TOTAL
10045 AJUDANTE DE PINTOR	SEINFRA	H	0,25000000	16,7700	4,1925
12395 PINTOR	SEINFRA	H	0,35000000	20,7700	7,2695
TOTAL Mão de Obra:					11,4620
VALOR:					15,04

7.1. C4125 - LOCAÇÃO MENSAL DE ANDAIME METÁLICO (M3)

Material	FORNTE	UNID	COEFICIENTE	PREÇO UNITÁRIO	TOTAL
17947 ANDAIME METÁLICO DE ENCAIXE - LOCAÇÃO	SEINFRA	M3xMÉ	1,00000000	2,2200	2,2200
TOTAL Material:					2,2200

Mão de Obra	FORNTE	UNID	COEFICIENTE	PREÇO UNITÁRIO	TOTAL
10037 AJUDANTE	SEINFRA	H	0,05000000	16,7700	0,8385
11530 MONTADOR	SEINFRA	H	0,16000000	20,7700	3,3232
TOTAL Mão de Obra:					4,1617
VALOR:					6,38

7.8. 100717 - LIXAMENTO MANUAL EM SUPERFÍCIES METÁLICAS EM OBRA. AF_01/2020 (M2)

Material	FORNTE	UNID	COEFICIENTE	PREÇO UNITÁRIO	TOTAL
00003768 LIXA EM FOLHA PARA FERRO, NUMERO 150	SINAPI	UN	0,30000000	2,11	0,63
TOTAL Material:					0,63

Mão de Obra com Encargos Complementares	FORNTE	UNID	COEFICIENTE	PREÇO UNITÁRIO	TOTAL
88310 PINTOR COM ENCARGOS COMPLEMENTARES	SINAPI	H	0,29860000	21,90	6,53



RELATÓRIO ANALÍTICO - COMPOSIÇÕES DE CUSTOS

OBRA:	REFORMA E RECUPERAÇÃO DA QUADRA COBERTA COM VESTIÁRIO DO DISTRITO MANHOSO - VIÇOSA DO CEARÁ	DATA : 09/02/2023	BDI : 24,52%			
DESCRIÇÃO:	REFORMA E RECUPERAÇÃO DA QUADRA COBERTA COM VESTIÁRIO DO DISTRITO MANHOSO - VIÇOSA DO CEARÁ	FONTE	VERSÃO	HORA	MES	PREÇO
LOCAL:	DISTRITO MANHOSO - MUNICÍPIO DE VIÇOSA DO CEARÁ - CE	SEINFRA	027.1 COM DESONERAÇÃO	83,85%	05/2021	05/2021
CLIENTE:	PREFEITURA MUNICIPAL DE VIÇOSA DO CEARÁ	SINAPI	2022/04 COM DESONERAÇÃO	83,55%	05/2022	05/2022
		Composição	PRÓPRIA	0,00%	0,00%	0,00%

TOTAL Mão de Obra com Encargos Complementares:	6,53
VALOR:	7,16

7.9. C2038 - PRIMER EM ESTRUTURA DE AÇO CARBONO 25 MICRA C/REVÓLVER (M2)

Material	FONTE	UNID	COEFICIENTE	PREÇO UNITÁRIO	TOTAL
I0035 AGUARRAZ MINERAL	SEINFRA	L	0,01100000	16,6500	0,1832
I1346 LIXA PARA FERRO	SEINFRA	UN	0,27500000	1,6400	0,4510
I1737 PRIMER SINTÉTICO	SEINFRA	L	0,13200000	24,5500	3,2406
TOTAL Material:					3,8748

Mão de Obra	FONTE	UNID	COEFICIENTE	PREÇO UNITÁRIO	TOTAL
I0045 AJUDANTE DE PINTOR	SEINFRA	H	0,04000000	16,7700	0,6708
2395 PINTOR	SEINFRA	H	0,08000000	20,7700	1,6616
TOTAL Mão de Obra:					2,3324
VALOR:					6,21

7.10. C1281 - ESMALTE SINTÉTICO EM ESTRUTURA DE AÇO CARBONO 50 MICRA C/REVÓLVER (M2)

Material	FONTE	UNID	COEFICIENTE	PREÇO UNITÁRIO	TOTAL
I0035 AGUARRAZ MINERAL	SEINFRA	L	0,03300000	16,6500	0,5495
I1100 ESMALTE SINTETICO	SEINFRA	L	0,17600000	24,2000	4,2592
I1346 LIXA PARA FERRO	SEINFRA	UN	0,27500000	1,6400	0,4510
TOTAL Material:					5,2597

Mão de Obra	FONTE	UNID	COEFICIENTE	PREÇO UNITÁRIO	TOTAL
I0045 AJUDANTE DE PINTOR	SEINFRA	H	0,07000000	16,7700	1,1739
I2395 PINTOR	SEINFRA	H	0,13000000	20,7700	2,7001
TOTAL Mão de Obra:					3,8740
VALOR:					9,13

7.11. C1041 - DEMARCAÇÃO DE QUADRA TIPO ESCOLAR C/TINTA ACRÍLICA (M)

Material	FONTE	UNID	COEFICIENTE	PREÇO UNITÁRIO	TOTAL
I1178 FITA CREPE 16MM	SEINFRA	M	2,00000000	0,2200	0,4400
I2083 TINTA 100% ACRÍLICA	SEINFRA	L	0,05000000	23,8200	1,1910
TOTAL Material:					1,6310

Mão de Obra	FONTE	UNID	COEFICIENTE	PREÇO UNITÁRIO	TOTAL
I0045 AJUDANTE DE PINTOR	SEINFRA	H	0,20000000	16,7700	3,3540
I2395 PINTOR	SEINFRA	H	0,40000000	20,7700	8,3080
TOTAL Mão de Obra:					11,6620
VALOR:					13,29

7.12. C2475 - TINTA EPOXI EM PISOS, C/ SELADOR E EMASSAMENTO ACRÍLICO (M2)

Material	FONTE	UNID	COEFICIENTE	PREÇO UNITÁRIO	TOTAL
----------	-------	------	-------------	----------------	-------



RELATÓRIO ANALÍTICO - COMPOSIÇÕES DE CUSTOS

OBRA:	REFORMA E RECUPERAÇÃO DA QUADRA COBERTA COM VESTIÁRIO DO DISTRITO MANHOSO - VIÇOSA DO CEARÁ	DATA : 09/02/2023	BDI : 24,52%			
DESCRIÇÃO:	REFORMA E RECUPERAÇÃO DA QUADRA COBERTA COM VESTIÁRIO DO DISTRITO MANHOSO - VIÇOSA DO CEARÁ	SEINFRA	VERSÃO	HORA	MES	REF.
LOCAL:	DISTRITO MANHOSO - MUNICÍPIO DE VIÇOSA DO CEARÁ - CE	SEINFRA	027.1 COM DESONERAÇÃO	83,85%	47,76%	05/2021
CLIENTE:	PREFEITURA MUNICIPAL DE VIÇOSA DO CEARÁ	SINAPI	2022/04 COM DESONERAÇÃO	83,55%	47,88%	05/2022
		Composição	PRÓPRIA	0,00%	0,00%	

11488	LÍQUIDO PREPARADOR DE SUPERFÍCIES	SEINFRA	L	0,25000000	11,5300	2,8825
11346	LIXA PARA FERRO	SEINFRA	UN	1,50000000	1,6400	2,4600
11511	MASSA ACRILICA PARA PINTURA LATEX	SEINFRA	KG	0,80000000	4,6300	3,7040
11856	SELADOR ACRÍLICO	SEINFRA	L	0,30000000	12,9000	3,8700
11890	SOLVENTE P/TINTA EPOXI E BORRACHA CLORADA	SEINFRA	L	0,08000000	38,6500	3,0920
12093	TINTA EPOXI PARA ACABAMENTO	SEINFRA	L	0,35000000	48,2300	16,8805
TOTAL Material:						32,8890

Mão de Obra	FORTE	UNID	COEFICIENTE	PREÇO UNITÁRIO	TOTAL
10045	AJUDANTE DE PINTOR	SEINFRA	H	2,10000000	35,2170
12395	PINTOR	SEINFRA	H	2,10000000	43,6170
TOTAL Mão de Obra:					78,8340
VALOR:					111,72

7.13. C1910 - PINTURA P/PISO À BASE LATEX ACRÍLICO, TIPO "NOVACOR" (M2)

Material	FORTE	UNID	COEFICIENTE	PREÇO UNITÁRIO	TOTAL
10154	ÁCIDO MURIÁTICO	SEINFRA	L	0,08000000	0,4216
12097	TINTA LATEX ACRÍLICA	SEINFRA	L	0,25000000	5,9550
TOTAL Material:					6,3766

Mão de Obra	FORTE	UNID	COEFICIENTE	PREÇO UNITÁRIO	TOTAL
12395	PINTOR	SEINFRA	H	0,50000000	10,3850
12543	SERVENTE	SEINFRA	H	0,40000000	6,2200
TOTAL Mão de Obra:					16,6050
VALOR:					22,98

8.1. C1436 - GRELHA DE FERRO P/ CALHAS E CAIXAS (M2)

Material	FORTE	UNID	COEFICIENTE	PREÇO UNITÁRIO	TOTAL
10108	AREIA GROSSA	SEINFRA	M3	0,01000000	0,7237
10441	CAL HIDRATADA	SEINFRA	KG	1,00000000	1,0700
10805	CIMENTO PORTLAND	SEINFRA	KG	3,80000000	2,0520
11223	GRADIL DE FERRO	SEINFRA	M2	1,05000000	100,2855
TOTAL Material:					104,1312

Mão de Obra	FORTE	UNID	COEFICIENTE	PREÇO UNITÁRIO	TOTAL
12391	PEDREIRO	SEINFRA	H	1,50000000	31,1550
12543	SERVENTE	SEINFRA	H	1,50000000	23,3250
TOTAL Mão de Obra:					54,4800
VALOR:					158,61

8.2. C4773 - TAMPA EM CONCRETO ARMADO, ESPESSURA 0,08M (M2)

Serviço	FORTE	UNID	COEFICIENTE	PREÇO UNITÁRIO	TOTAL
C0034	ADIÇÃO DE IMPERMEABILIZANTE PARA CONCRETO ESTRUTURAL	SEINFRA	M3	0,08000000	3,3704
C0218	ARMADURA CA-60 MÉDIA D= 6,4 A 9,5mm	SEINFRA	KG	4,00000000	49,6800

RELATÓRIO ANALÍTICO - COMPOSIÇÕES DE CUSTOS

 CONSTRUTORA	OBRA:	REFORMA E RECUPERAÇÃO DA QUADRA COBERTA COM VESTIÁRIO DO DISTRITO MANHOSO - VIÇOSA DO CEARÁ	DATA : 09/02/2023		BDI : 24,52%
	DESCRIÇÃO:	REFORMA E RECUPERAÇÃO DA QUADRA COBERTA COM VESTIÁRIO DO DISTRITO MANHOSO - VIÇOSA DO CEARÁ	FORTE	VERSÃO	HORA
	LOCAL:	DISTRITO MANHOSO - MUNICÍPIO DE VIÇOSA DO CEARÁ - CE	SEINFRA	027.1 COM DESONERAÇÃO	83,85%
	CLIENTE:	PREFEITURA MUNICIPAL DE VIÇOSA DO CEARÁ	SINAPI	2022/04 COM DESONERAÇÃO	47,76%
			Composição	PROPRIA	0,00%
			MES	REF.	

C0840	CONCRETO P/VIBR., FCK 15 MPa COM AGREGADO ADQUIRIDO	SEINFRA	M3	0,08000000	385,7400	30,8592
C1399	FORMA PLANA CHAPA COMPENSADA PLASTIFICADA, ESP.= 12mm UTIL. 5X	SEINFRA	M2	0,17200000	94,4800	16,2506
C1604	LANÇAMENTO E APLICAÇÃO DE CONCRETO S/ ELEVAÇÃO	SEINFRA	M3	0,08000000	134,8400	08,7872
TOTAL Serviço:						110,9474
VALOR:						110,95

8.3. C3954 - CAPINA MANUAL (M2)

Mão de Obra		FORTE	UNID	COEFICIENTE	PREÇO UNITÁRIO	TOTAL
I6815	ENCARREGADO DE TURMA / FEITOR	SEINFRA	H	0,00333333	27,3400	0,0911
I2543	SERVENTE	SEINFRA	H	0,03333333	15,5500	0,5183
TOTAL Mão de Obra:						0,6094
VALOR:						0,61

8.4. C1628 - LIMPEZA GERAL (M2)

Mão de Obra		FORTE	UNID	COEFICIENTE	PREÇO UNITÁRIO	TOTAL
I2543	SERVENTE	SEINFRA	H	0,70000000	15,5500	10,8850
TOTAL Mão de Obra:						10,8850
VALOR:						10,88



RELATÓRIO ANALÍTICO - COMPOSIÇÕES PRÓPRIAS

OBRA:	REFORMA E RECUPERAÇÃO DA QUADRA COBERTA COM VESTIÁRIO DO DISTRITO MANHOSO - VIÇOSA DO CEARÁ	DATA : 09/02/2023	BDI : 24,52%			
DESCRIÇÃO:	REFORMA E RECUPERAÇÃO DA QUADRA COBERTA COM VESTIÁRIO DO DISTRITO MANHOSO - VIÇOSA DO CEARÁ	SEINFRA	027.1 COM DESONERAÇÃO	83,85%	47,76%	05/2021
LOCAL:	DISTRITO MANHOSO - MUNICÍPIO DE VIÇOSA DO CEARÁ - CE	SINAPI	2022/04 COM DESONERAÇÃO	83,55%	47,46%	05/2022
CLIENTE:	PREFEITURA MUNICIPAL DE VIÇOSA DO CEARÁ	Composição	PRÓPRIA	0,00%	0,00%	

COMP 01.1 - VIÇOSA 23/02 - TELA DE ARAME GALVANIZADO DE 2" (5 X 5 CM) FIO N.12 (2,77MM BWG) (M2)

Material	FORNTE	UNID	COEFICIENTE	PREÇO UNITÁRIO	TOTAL
I1621 PERFIL BATENTE DE AÇO (14/24)X44MM CHAPA 20 (DIVISÓRIA)	SEINFRA	KG	3,50000000	3,06	10,70
I1872 SOLDA 50X50	SEINFRA	KG	0,15000000	80,12	12,02
I2035 TELA DE ARAME GALVANIZADO DE 2" (5 X 5 CM) FIO N.12 (2,77MM BWG)	SEINFRA	M2	1,15000000	25,06	28,82
TOTAL Material:					51,55

Mão de Obra	FORNTE	UNID	COEFICIENTE	PREÇO UNITÁRIO	TOTAL
I0046 AJUDANTE DE SERRALHEIRO	SEINFRA	H	0,90000000	16,77	15,09
I1858 SERRALHEIRO	SEINFRA	H	1,50000000	20,77	31,16
TOTAL Mão de Obra:					46,25

VALOR:	97,80
---------------	--------------

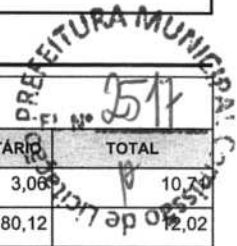

CONSTRUTORA A. G. EIRELI

CNPJ: 34.326.829/0001-99
CONSTRUTORA AG LTDA - CNPJ: 34.326.829/0001-99
Aberto em 09/09/2009
CPF: 015.981.723-44 - Proprietário

João Cláudio Brito Coutinho
Engenheiro Civil
CREA Nº 30.654 D/PE
RNP Nº 1801733821
CPF: 685.500.224-20

ÍTALO DE VASCONCELOS CRISPIM
ENGENHEIRO ELETRICISTA - ELETROTÉCNICA
REGISTRO: 0618759255
CPF: 051.908.683-03



RELATÓRIO ANALÍTICO - COMPOSIÇÕES AUXILIARES

OBRA:	REFORMA E RECUPERAÇÃO DA QUADRA COBERTA COM VESTIÁRIO DO DISTRITO MANHOSO - VIÇOSA DO CEARÁ	DATA :	09/02/2023	BDI :	24,52%	
DESCRIÇÃO:	REFORMA E RECUPERAÇÃO DA QUADRA COBERTA COM VESTIÁRIO DO DISTRITO MANHOSO - VIÇOSA DO CEARÁ	FONTE	VERSÃO	HORA	MES	REF.
LOCAL:	DISTRITO MANHOSO - MUNICÍPIO DE VIÇOSA DO CEARÁ - CE	SEINFRA	027.1 COM DESONERAÇÃO	83,85%	47,76%	05/2021
CLIENTE:	PREFEITURA MUNICIPAL DE VIÇOSA DO CEARÁ	SINAPI	2022/04 COM DESONERAÇÃO	83,55%	47,46%	05/2022
		Composição	PRÓPRIA	0,00%		

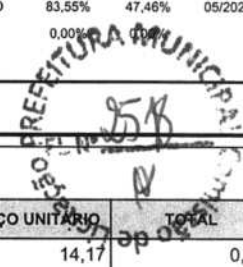

95332 - CURSO DE CAPACITAÇÃO PARA ELETRICISTA (ENCARGOS COMPLEMENTARES) - HORISTA (H)

Mão de Obra	FONTE	UNID	COEFICIENTE	PREÇO UNITÁRIO	TOTAL
00002436 ELETRICISTA (HORISTA)	SINAPI	H	0,03020000	14,17	0,42
TOTAL Mão de Obra:					0,42
VALOR:					0,42

88264 - ELETRICISTA COM ENCARGOS COMPLEMENTARES (H)

Encargos Complementares	FONTE	UNID	COEFICIENTE	PREÇO UNITÁRIO	TOTAL
00037370 ALIMENTACAO - HORISTA (COLETADO CAIXA)	SINAPI	H	1,00000000	2,83	2,83
00043484 EPI - FAMILIA ELETRICISTA - HORISTA (ENCARGOS COMPLEMENTARES - COLETADO CAIXA)	SINAPI	H	1,00000000	1,07	1,07
00037372 EXAMES - HORISTA (COLETADO CAIXA)	SINAPI	H	1,00000000	0,81	0,81
00043460 FERRAMENTAS - FAMILIA ELETRICISTA - HORISTA (ENCARGOS COMPLEMENTARES - COLETADO CAIXA)	SINAPI	H	1,00000000	0,78	0,78
00037373 SEGURO - HORISTA (COLETADO CAIXA)	SINAPI	H	1,00000000	0,06	0,06
00037371 TRANSPORTE - HORISTA (COLETADO CAIXA)	SINAPI	H	1,00000000	0,88	0,88
TOTAL Encargos Complementares:					6,43

Mão de Obra	FONTE	UNID	COEFICIENTE	PREÇO UNITÁRIO	TOTAL
00002436 ELETRICISTA (HORISTA)	SINAPI	H	1,00000000	14,17	14,17
TOTAL Mão de Obra:					14,17

Serviço	FONTE	UNID	COEFICIENTE	PREÇO UNITÁRIO	TOTAL
95332 CURSO DE CAPACITAÇÃO PARA ELETRICISTA (ENCARGOS COMPLEMENTARES) - HORISTA	SINAPI	H	1,00000000	0,42	0,42
TOTAL Serviço:					0,42
VALOR:					21,02

95332 - CURSO DE CAPACITAÇÃO PARA SERVENTE (ENCARGOS COMPLEMENTARES) - HORISTA (H)

Mão de Obra	FONTE	UNID	COEFICIENTE	PREÇO UNITÁRIO	TOTAL
00006111 SERVENTE DE OBRAS	SINAPI	H	0,01720000	10,11	0,17
TOTAL Mão de Obra:					0,17
VALOR:					0,17

88316 - SERVENTE COM ENCARGOS COMPLEMENTARES (H)

Encargos Complementares	FONTE	UNID	COEFICIENTE	PREÇO UNITÁRIO	TOTAL
00037370 ALIMENTACAO - HORISTA (COLETADO CAIXA)	SINAPI	H	1,00000000	2,83	2,83
00043491 EPI - FAMILIA SERVENTE - HORISTA (ENCARGOS COMPLEMENTARES - COLETADO CAIXA)	SINAPI	H	1,00000000	1,15	1,15
00037372 EXAMES - HORISTA (COLETADO CAIXA)	SINAPI	H	1,00000000	0,81	0,81
00043467 FERRAMENTAS - FAMILIA SERVENTE - HORISTA (ENCARGOS COMPLEMENTARES - COLETADO CAIXA)	SINAPI	H	1,00000000	0,56	0,56
00037373 SEGURO - HORISTA (COLETADO CAIXA)	SINAPI	H	1,00000000	0,06	0,06
00037371 TRANSPORTE - HORISTA (COLETADO CAIXA)	SINAPI	H	1,00000000	0,88	0,88
TOTAL Encargos Complementares:					6,29

Mão de Obra	FONTE	UNID	COEFICIENTE	PREÇO UNITÁRIO	TOTAL

CONSTRUTORA AG LTDA - CNPJ: 34.326.829/0001-99
 CONSTRUTORA AG LTDA - CNPJ: 34.326.829/0001-99
 Abraão de Aquino Guimarães
 CPF: 015.901.722-44 - Proprietário

Osvaldo Brito Coutinho
 Engenheiro Civil
 CREA Nº 30.654 D/PE
 RNP Nº 1801733821
 CPF: 685.500.224-20

ITALDO DE VASCONCELOS CRISPIM
 ENGENHEIRO ELETRICISTA - ELETRICISTA
 REGISTRO: 0618759255
 CPF: 051.908.683-03



RELATÓRIO ANALÍTICO - COMPOSIÇÕES AUXILIARES

OBRA:	REFORMA E RECUPERAÇÃO DA QUADRA COBERTA COM VESTIÁRIO DO DISTRITO MANHOSO - VIÇOSA DO CEARÁ	DATA:	09/02/2023	BDI:	24,52%
DESCRIÇÃO:	REFORMA E RECUPERAÇÃO DA QUADRA COBERTA COM VESTIÁRIO DO DISTRITO MANHOSO - VIÇOSA DO CEARÁ	FORNTE:	SEINFRA	VERSÃO:	027.1 COM DESONERAÇÃO
LOCAL:	DISTRITO MANHOSO - MUNICÍPIO DE VIÇOSA DO CEARÁ - CE	SINAPI:	2022/04 COM DESONERAÇÃO	HORA:	83,85%
CLIENTE:	PREFEITURA MUNICIPAL DE VIÇOSA DO CEARÁ	Composição:	PROPRIA	MES:	47,76%
				REF.:	05/2021
					05/2022

00006111	SERVENTE DE OBRAS	SINAPI	H	1,00000000	10,11	10,11
TOTAL Mão de Obra:						10,11
Serviço		FORNTE	UNID	COEFICIENTE	PREÇO UNITÁRIO	TOTAL
95378	CURSO DE CAPACITAÇÃO PARA SERVENTE (ENCARGOS COMPLEMENTARES) - HORISTA	SINAPI	H	1,00000000	0,17	0,17
TOTAL Serviço:						0,17
VALOR:						16,57

C0165 - ARGAMASSA DE CIMENTO E AREIA PEN. TRAÇO 1:4 (M3)						
Material		FORNTE	UNID	COEFICIENTE	PREÇO UNITÁRIO	TOTAL
I0109	AREIA MEDIA	SEINFRA	M3	1,21600000	65,3700	79,4899
I0805	CIMENTO PORTLAND	SEINFRA	KG	365,00000000	0,5400	197,1000
TOTAL Material:						276,5899
Mão de Obra		FORNTE	UNID	COEFICIENTE	PREÇO UNITÁRIO	TOTAL
I2543	SERVENTE	SEINFRA	H	32,45000000	15,5500	504,5975
TOTAL Mão de Obra:						504,5975
VALOR:						781,19

95335 - CURSO DE CAPACITAÇÃO PARA ENCANADOR OU BOMBEIRO HIDRÁULICO (ENCARGOS COMPLEMENTARES) - HORISTA (H)						
Mão de Obra		FORNTE	UNID	COEFICIENTE	PREÇO UNITÁRIO	TOTAL
00002696	ENCANADOR OU BOMBEIRO HIDRAULICO (HORISTA)	SINAPI	H	0,01460000	14,17	0,20
TOTAL Mão de Obra:						0,20
VALOR:						0,20

88267 - ENCANADOR OU BOMBEIRO HIDRÁULICO COM ENCARGOS COMPLEMENTARES (H)						
Encargos Complementares		FORNTE	UNID	COEFICIENTE	PREÇO UNITÁRIO	TOTAL
00037370	ALIMENTACAO - HORISTA (COLETADO CAIXA)	SINAPI	H	1,00000000	2,83	2,83
00043485	EPI - FAMILIA ENCANADOR - HORISTA (ENCARGOS COMPLEMENTARES - COLETADO CAIXA)	SINAPI	H	1,00000000	0,94	0,94
00037372	EXAMES - HORISTA (COLETADO CAIXA)	SINAPI	H	1,00000000	0,81	0,81
00043461	FERRAMENTAS - FAMILIA ENCANADOR - HORISTA (ENCARGOS COMPLEMENTARES - COLETADO CAIXA)	SINAPI	H	1,00000000	0,32	0,32
00037373	SEGURO - HORISTA (COLETADO CAIXA)	SINAPI	H	1,00000000	0,06	0,06
00037371	TRANSPORTE - HORISTA (COLETADO CAIXA)	SINAPI	H	1,00000000	0,88	0,88
TOTAL Encargos Complementares:						5,84
Mão de Obra		FORNTE	UNID	COEFICIENTE	PREÇO UNITÁRIO	TOTAL
00002696	ENCANADOR OU BOMBEIRO HIDRAULICO (HORISTA)	SINAPI	H	1,00000000	14,17	14,17
TOTAL Mão de Obra:						14,17
Serviço		FORNTE	UNID	COEFICIENTE	PREÇO UNITÁRIO	TOTAL
95335	CURSO DE CAPACITAÇÃO PARA ENCANADOR OU BOMBEIRO HIDRÁULICO (ENCARGOS COMPLEMENTARES) - HORISTA	SINAPI	H	1,00000000	0,20	0,20
TOTAL Serviço:						0,20
VALOR:						20,21



RELATÓRIO ANALÍTICO - COMPOSIÇÕES AUXILIARES

OBRA:	REFORMA E RECUPERAÇÃO DA QUADRA COBERTA COM VESTIÁRIO DO DISTRITO MANHOSO - VIÇOSA DO CEARÁ	DATA : 09/02/2023	BDI : 24,52%			
DESCRIÇÃO:	REFORMA E RECUPERAÇÃO DA QUADRA COBERTA COM VESTIÁRIO DO DISTRITO MANHOSO - VIÇOSA DO CEARÁ	FONTE	VERSÃO	HORA	MES	REF.
LOCAL:	DISTRITO MANHOSO - MUNICÍPIO DE VIÇOSA DO CEARÁ - CE	SEINFRA	027.1 COM DESONERAÇÃO	83,85%	47,76%	05/2021
CLIENTE:	PREFEITURA MUNICIPAL DE VIÇOSA DO CEARÁ	SINAPI	2022/04 COM DESONERAÇÃO	83,55%	47,46%	05/2022
		Composição	PRÓPRIA	0,00%	0,00%	

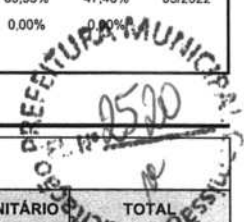

95316 - CURSO DE CAPACITAÇÃO PARA AUXILIAR DE ELETRICISTA (ENCARGOS COMPLEMENTARES) - HORISTA (H)

Mão de Obra	FONTE	UNID	COEFICIENTE	PREÇO UNITÁRIO	TOTAL
00000247 AJUDANTE DE ELETRICISTA (HORISTA)	SINAPI	H	0,03020000	10,51	0,31
TOTAL Mão de Obra:					0,31
VALOR:					0,31

88247 - AUXILIAR DE ELETRICISTA COM ENCARGOS COMPLEMENTARES (H)

Encargos Complementares	FONTE	UNID	COEFICIENTE	PREÇO UNITÁRIO	TOTAL
00037370 ALIMENTACAO - HORISTA (COLETADO CAIXA)	SINAPI	H	1,00000000	2,83	2,83
00043484 EPI - FAMILIA ELETRICISTA - HORISTA (ENCARGOS COMPLEMENTARES - COLETADO CAIXA)	SINAPI	H	1,00000000	1,07	1,07
00037372 EXAMES - HORISTA (COLETADO CAIXA)	SINAPI	H	1,00000000	0,81	0,81
00043460 FERRAMENTAS - FAMILIA ELETRICISTA - HORISTA (ENCARGOS COMPLEMENTARES - COLETADO CAIXA)	SINAPI	H	1,00000000	0,78	0,78
00037373 SEGURO - HORISTA (COLETADO CAIXA)	SINAPI	H	1,00000000	0,06	0,06
00037371 TRANSPORTE - HORISTA (COLETADO CAIXA)	SINAPI	H	1,00000000	0,88	0,88
TOTAL Encargos Complementares:					6,43

Mão de Obra	FONTE	UNID	COEFICIENTE	PREÇO UNITÁRIO	TOTAL
00000247 AJUDANTE DE ELETRICISTA (HORISTA)	SINAPI	H	1,00000000	10,51	10,51
TOTAL Mão de Obra:					10,51

Serviço	FONTE	UNID	COEFICIENTE	PREÇO UNITÁRIO	TOTAL
95316 CURSO DE CAPACITAÇÃO PARA AUXILIAR DE ELETRICISTA (ENCARGOS COMPLEMENTARES) - HORISTA	SINAPI	H	1,00000000	0,31	0,31
TOTAL Serviço:					0,31
VALOR:					17,25

C0055 - ALVENARIA DE EMBASAMENTO DE TIJOLO COMUM, C/ARGAMASSA MISTA C/ CAL HIDRATADA (M3)

Material	FONTE	UNID	COEFICIENTE	PREÇO UNITÁRIO	TOTAL
I0109 AREIA MEDIA	SEINFRA	M3	0,31980000	65,3700	20,9053
I0441 CAL HIDRATADA	SEINFRA	KG	51,87000000	1,0700	55,5009
I0805 CIMENTO PORTLAND	SEINFRA	KG	51,87000000	0,5400	28,0098
I2082 TIJOLO MACIÇO COMUM	SEINFRA	UN	795,00000000	0,5600	445,2000
TOTAL Material:					549,6160

Mão de Obra	FONTE	UNID	COEFICIENTE	PREÇO UNITÁRIO	TOTAL
I2391 PEDREIRO	SEINFRA	H	7,00000000	20,7700	145,3900
I2543 SERVENTE	SEINFRA	H	9,63000000	15,5500	149,7465
TOTAL Mão de Obra:					295,1365
VALOR:					844,75

C1213 - EMBOÇO C/ ARGAMASSA MISTA DE CIMENTO, CAL HIDRATADA E AREIA S/PENEIRAR TRAÇO 1:2:9 ESP.= 20mm P/ PAREDE (M2)

Material	FONTE	UNID	COEFICIENTE	PREÇO UNITÁRIO	TOTAL
I0109 AREIA MEDIA	SEINFRA	M3	0,02430000	65,3700	1,5885

CONSTRUTORA A. G. EIRELI
 CNPJ: 34.326.829/0001-99
 Abraão de Aquino Guimarães
 CPF: 015.981.723-44 - Proprietário

João Cláudio Brito Coutinho
 Engenheiro Civil
 CNPJ: 34.326.829/0001-99
 RNP Nº 180.173/521
 CPF: 685.500.244-20

ITALO DE VASCONCELOS CRISPIM
 Engenheiro Eletricista
 Registro: 0618759255
 CPF: 051.908.683-03

RELATÓRIO ANALÍTICO - COMPOSIÇÕES AUXILIARES

 CONSTRUTORA	OBRA:	REFORMA E RECUPERAÇÃO DA QUADRA COBERTA COM VESTIÁRIO DO DISTRITO MANHOSO - VIÇOSA DO CEARÁ	DATA : 09/02/2023		BDI : 24,52%
	DESCRIÇÃO:	REFORMA E RECUPERAÇÃO DA QUADRA COBERTA COM VESTIÁRIO DO DISTRITO MANHOSO - VIÇOSA DO CEARÁ	FORNTE	VERSÃO	HORA
	LOCAL:	DISTRITO MANHOSO - MUNICÍPIO DE VIÇOSA DO CEARÁ - CE	SINAPI	COM DESONERAÇÃO	MES
	CLIENTE:	PREFEITURA MUNICIPAL DE VIÇOSA DO CEARÁ	Composição	PROPRIA	REF.
			027.1	83,85%	05/2021
			2022/04	83,55%	05/2022
				0,00%	

I0441	CAL HIDRATADA	SEINFRA	KG	3,24000000	3,4568
I0805	CIMENTO PORTLAND	SEINFRA	KG	3,24000000	1,7496
TOTAL Material:					5,2064

Mão de Obra		FORNTE	UNID	COEFICIENTE	PREÇO UNITÁRIO	TOTAL
I2391	PEDREIRO	SEINFRA	H	0,60000000	20,7700	12,4620
I2543	SERVENTE	SEINFRA	H	0,80000000	15,5500	12,4400
TOTAL Mão de Obra:						24,9020
VALOR:						31,71

C2784 - ESCAVAÇÃO MANUAL SOLO DE 1A.CAT. PROF. ATÉ 1.50m (M3)

Mão de Obra		FORNTE	UNID	COEFICIENTE	PREÇO UNITÁRIO	TOTAL
I2543	SERVENTE	SEINFRA	H	2,65000000	15,5500	41,2075
TOTAL Mão de Obra:						41,2075
VALOR:						41,21

C1609 - LASTRO DE CONCRETO INCLUINDO PREPARO E LANÇAMENTO (M3)

Material	FORNTE	UNID	COEFICIENTE	PREÇO UNITÁRIO	TOTAL
I0109	AREIA MEDIA	SEINFRA	M3	0,69800000	45,6283
I0280	BRITA	SEINFRA	M3	0,87800000	64,7876
I0805	CIMENTO PORTLAND	SEINFRA	KG	220,00000000	118,8000
TOTAL Material:					229,2159

Mão de Obra		FORNTE	UNID	COEFICIENTE	PREÇO UNITÁRIO	TOTAL
I2391	PEDREIRO	SEINFRA	H	2,00000000	20,7700	41,5400
I2543	SERVENTE	SEINFRA	H	16,00000000	15,5500	248,8000
TOTAL Mão de Obra:						290,3400
VALOR:						519,56

C2898 - PINTURA HIDRACOR (M2)

Material	FORNTE	UNID	COEFICIENTE	PREÇO UNITÁRIO	TOTAL
I2353	HIDRACOR	SEINFRA	KG	0,35000000	0,3885
I1347	LIXA PARA MADEIRA/MASSA	SEINFRA	UN	0,20000000	0,1060
TOTAL Material:					0,4945

Mão de Obra		FORNTE	UNID	COEFICIENTE	PREÇO UNITÁRIO	TOTAL
I2395	PINTOR	SEINFRA	H	0,33000000	20,7700	6,8541
I2543	SERVENTE	SEINFRA	H	0,15000000	15,5500	2,3325
TOTAL Mão de Obra:						9,1866
VALOR:						9,68

C1915 - PISO CIMENTADO C/ ARGAMASSA DE CIMENTO E AREIA S/ PENEIRAR, TRAÇO 1:4, ESP.= 1.5cm (M2)

Material	FORNTE	UNID	COEFICIENTE	PREÇO UNITÁRIO	TOTAL
I0109	AREIA MEDIA	SEINFRA	M3	0,01820000	0,3323



RELATÓRIO ANALÍTICO - COMPOSIÇÕES AUXILIARES

OBRA:	REFORMA E RECUPERAÇÃO DA QUADRA COBERTA COM VESTIÁRIO DO DISTRITO MANHOSO - VIÇOSA DO CEARÁ	DATA:	09/02/2023	BDI:	24,52%
DESCRIÇÃO:	REFORMA E RECUPERAÇÃO DA QUADRA COBERTA COM VESTIÁRIO DO DISTRITO MANHOSO - VIÇOSA DO CEARÁ	SEINFRA	027.1 COM DESONERAÇÃO	83,85%	47,76%
LOCAL:	DISTRITO MANHOSO - MUNICÍPIO DE VIÇOSA DO CEARÁ - CE	SINAPI	2022/04 COM DESONERAÇÃO	83,55%	47,76%
CLIENTE:	PREFEITURA MUNICIPAL DE VIÇOSA DO CEARÁ	Composição	PROPRIA	0,00%	0,00%

I0805	CIMENTO PORTLAND	SEINFRA	KG	5,48000000	0,5400	2,9592
					TOTAL Material:	4,1489

Mão de Obra	FORTE	UNID	COEFICIENTE	PREÇO UNITÁRIO	TOTAL	
I2391	PEDREIRO	SEINFRA	H	1,00000000	20,7700	20,7700
I2543	SERVENTE	SEINFRA	H	1,15000000	15,5500	17,8825
					TOTAL Mão de Obra:	38,6525
					VALOR:	42,80

C2921 - REATERRO C/COMPACTAÇÃO MANUAL S/CONTROLE, MATERIAL DA VALA (M3)

Mão de Obra	FORTE	UNID	COEFICIENTE	PREÇO UNITÁRIO	TOTAL	
I2543	SERVENTE	SEINFRA	H	1,70000000	15,5500	26,4350
					TOTAL Mão de Obra:	26,4350
					VALOR:	26,43

C2121 - REBOCO C/ARGAMASSA DE CAL EM PASTA E AREIA PENEIRADA TRAÇO 1:3 ESP=5 mm P/PAREDE (M2)

Material	FORTE	UNID	COEFICIENTE	PREÇO UNITÁRIO	TOTAL	
I0109	AREIA MEDIA	SEINFRA	M3	0,00610000	65,3700	0,3988
I0442	CAL VIRGEM EM PO	SEINFRA	KG	1,11000000	0,6700	0,7437
					TOTAL Material:	1,1425
Mão de Obra	FORTE	UNID	COEFICIENTE	PREÇO UNITÁRIO	TOTAL	
I2391	PEDREIRO	SEINFRA	H	0,50000000	20,7700	10,3850
I2543	SERVENTE	SEINFRA	H	0,68000000	15,5500	10,5740
					TOTAL Mão de Obra:	20,9590
					VALOR:	22,10

95 - CURSO DE CAPACITAÇÃO PARA PINTOR (ENCARGOS COMPLEMENTARES) - HORISTA (H)

Mão de Obra	FORTE	UNID	COEFICIENTE	PREÇO UNITÁRIO	TOTAL	
00004783	PINTOR (HORISTA)	SINAPI	H	0,01200000	14,17	0,17
					TOTAL Mão de Obra:	0,17
					VALOR:	0,17

88310 - PINTOR COM ENCARGOS COMPLEMENTARES (H)

Encargos Complementares	FORTE	UNID	COEFICIENTE	PREÇO UNITÁRIO	TOTAL	
00037370	ALIMENTACAO - HORISTA (COLETADO CAIXA)	SINAPI	H	1,00000000	2,83	2,83
00043490	EPI - FAMILIA PINTOR - HORISTA (ENCARGOS COMPLEMENTARES - COLETADO CAIXA)	SINAPI	H	1,00000000	1,50	1,50
00037372	EXAMES - HORISTA (COLETADO CAIXA)	SINAPI	H	1,00000000	0,81	0,81
00043466	FERRAMENTAS - FAMILIA PINTOR - HORISTA (ENCARGOS COMPLEMENTARES - COLETADO CAIXA)	SINAPI	H	1,00000000	1,48	1,48
00037373	SEGURO - HORISTA (COLETADO CAIXA)	SINAPI	H	1,00000000	0,06	0,06
00037371	TRANSPORTE - HORISTA (COLETADO CAIXA)	SINAPI	H	1,00000000	0,88	0,88
					TOTAL Encargos Complementares:	7,56

RELATÓRIO ANALÍTICO - COMPOSIÇÕES AUXILIARES

 CONSTRUTORA	OBRA:	REFORMA E RECUPERAÇÃO DA QUADRA COBERTA COM VESTIÁRIO DO DISTRITO MANHOSO - VIÇOSA DO CEARÁ	DATA : 09/02/2023		BDI : 24,52%
	DESCRIÇÃO:	REFORMA E RECUPERAÇÃO DA QUADRA COBERTA COM VESTIÁRIO DO DISTRITO MANHOSO - VIÇOSA DO CEARÁ	FONTE	VERSÃO	HORA
	LOCAL:	DISTRITO MANHOSO - MUNICÍPIO DE VIÇOSA DO CEARÁ - CE	SEINFRA	027.1 COM DESONERAÇÃO	83,85%
	CLIENTE:	PREFEITURA MUNICIPAL DE VIÇOSA DO CEARÁ	SINAPI	2022/04 COM DESONERAÇÃO	47,76%
			Composição	PROPRIA	8,00%

Mão de Obra		FONTE	UNID	COEFICIENTE	PREÇO UNITÁRIO	TOTAL
00004783	PINTOR (HORISTA)	SINAPI	H	1,00000000	14,17	14,17
TOTAL Mão de Obra:						14,17

Serviço		FONTE	UNID	COEFICIENTE	PREÇO UNITÁRIO	TOTAL
95372	CURSO DE CAPACITAÇÃO PARA PINTOR (ENCARGOS COMPLEMENTARES) - HORISTA	SINAPI	H	1,00000000	0,17	0,17
TOTAL Serviço:						0,17
VALOR:						21,90

C0034 - ADIÇÃO DE IMPERMEABILIZANTE PARA CONCRETO ESTRUTURAL (M3)

Material		FONTE	UNID	COEFICIENTE	PREÇO UNITÁRIO	TOTAL
I2421	SIKA 1	SEINFRA	KG	7,92000000	5,3200	42,1344
TOTAL Material:						42,1344
VALOR:						42,13

C0218 - ARMADURA CA-60 MÉDIA D= 6,4 A 9,5mm (KG)

Material		FONTE	UNID	COEFICIENTE	PREÇO UNITÁRIO	TOTAL
I0169	AÇO CA-60	SEINFRA	KG	1,15000000	8,0200	9,2230
I0103	ARAME RECOZIDO N.18 BWG	SEINFRA	KG	0,02000000	9,7300	0,1946
TOTAL Material:						9,4176

Mão de Obra		FONTE	UNID	COEFICIENTE	PREÇO UNITÁRIO	TOTAL
I0040	AJUDANTE DE ARMADOR/FERREIRO	SEINFRA	H	0,08000000	16,7700	1,3416
I0121	ARMADOR/FERREIRO	SEINFRA	H	0,08000000	20,7700	1,6616
TOTAL Mão de Obra:						3,0032
VALOR:						12,42

I2714 - MAO DE OBRA DE OPERAÇÃO BET.ELET.580L (H)

Mão de Obra		FONTE	UNID	COEFICIENTE	PREÇO UNITÁRIO	TOTAL
I2548	OPERADOR DE BETONEIRA	SEINFRA	H	1,00000000	18,7400	18,7400
TOTAL Mão de Obra:						18,7400
VALOR:						18,74

I0682 - BETONEIRA ELÉTRICA 580L (CHP) (H)

Material		FONTE	UNID	COEFICIENTE	PREÇO UNITÁRIO	TOTAL
I2714	MAO DE OBRA DE OPERAÇÃO BET.ELET.580L	SEINFRA	H	1,00000000	18,7400	18,7400
I2701	DEPRECIÇÃO	SEINFRA	H	2,26540000	0,9700	2,1974
I2702	JUROS	SEINFRA	H	0,11300000	0,9700	0,1096
I2703	MANUTENÇÃO	SEINFRA	H	1,19230000	0,9700	1,1565
TOTAL Material:						22,2035
VALOR:						22,20



RELATÓRIO ANALÍTICO - COMPOSIÇÕES AUXILIARES

OBRA:	REFORMA E RECUPERAÇÃO DA QUADRA COBERTA COM VESTIÁRIO DO DISTRITO MANHOSO - VIÇOSA DO CEARÁ	DATA : 09/02/2023	BDI : 24,52%			
DESCRIÇÃO:	REFORMA E RECUPERAÇÃO DA QUADRA COBERTA COM VESTIÁRIO DO DISTRITO MANHOSO - VIÇOSA DO CEARÁ	FONTES	VERSÃO	HORA	MES	REF.
LOCAL:	DISTRITO MANHOSO - MUNICÍPIO DE VIÇOSA DO CEARÁ - CE	SEINFRA	027.1 COM DESONERAÇÃO	83,85%	47,76%	05/2021
CLIENTE:	PREFEITURA MUNICIPAL DE VIÇOSA DO CEARÁ	SINAPI	2022/04 COM DESONERAÇÃO	83,85%	47,76%	05/2022
		Composição	PRÓPRIA	0,00%	0,00%	

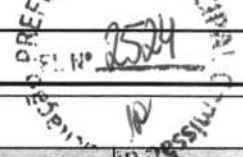

C0840 - CONCRETO P/VIBR., FCK 15 MPa COM AGREGADO ADQUIRIDO (M3)

Equipamento Custo Horário		FONTES	UNID	COEFICIENTE	PREÇO UNITÁRIO	TOTAL
I0682	BETONEIRA ELÉTRICA 580L (CHP)	SEINFRA	H	0,71400000	22,2000	15,8508
TOTAL Equipamento Custo Horário:						15,8508

Material		FONTES	UNID	COEFICIENTE	PREÇO UNITÁRIO	TOTAL
I0109	AREIA MEDIA	SEINFRA	M3	0,88720000	65,3700	57,9963
I0805	CIMENTO PORTLAND	SEINFRA	KG	294,00000000	0,5400	158,7600
I1605	PEDRISCO	SEINFRA	M3	0,83600000	71,5700	59,8325
TOTAL Material:						276,5888

Mão de Obra		FONTES	UNID	COEFICIENTE	PREÇO UNITÁRIO	TOTAL
I2543	SERVENTE	SEINFRA	H	6,00000000	15,5500	93,3000
TOTAL Mão de Obra:						93,3000

VALOR:	385,74
--------	--------

C1399 - FORMA PLANA CHAPA COMPENSADA PLASTIFICADA, ESP.= 12mm UTIL. 5X (M2)

Material		FONTES	UNID	COEFICIENTE	PREÇO UNITÁRIO	TOTAL
I0526	CHAPA COMPENSADO PLASTIFICADO 12MM (1.22 X 2.44M)	SEINFRA	M2	0,26000000	28,6400	7,4464
I1691	PONTALETE / BARROTE DE 3"x3"	SEINFRA	M	1,20000000	12,2100	14,6520
I1728	PREGO 18X27 (2.1/2" X 10) (APROXIMADAMENTE 198UN/KG)	SEINFRA	KG	0,25000000	13,3700	3,3425
I1846	SARRAFO DE 1"X4"	SEINFRA	M	1,53000000	4,5900	7,0227
I1916	TABUA DE 1" DE 3A. - L = 30cm	SEINFRA	M	1,17000000	9,6900	11,3373
TOTAL Material:						43,8009

Mão de Obra		FONTES	UNID	COEFICIENTE	PREÇO UNITÁRIO	TOTAL
I0041	AJUDANTE DE CARPINTEIRO	SEINFRA	H	1,35000000	16,7700	22,6395
I0498	CARPINTEIRO	SEINFRA	H	1,35000000	20,7700	28,0395
TOTAL Mão de Obra:						50,6790

VALOR:	94,48
--------	-------

C1604 - LANÇAMENTO E APLICAÇÃO DE CONCRETO S/ ELEVAÇÃO (M3)

Mão de Obra		FONTES	UNID	COEFICIENTE	PREÇO UNITÁRIO	TOTAL
I2391	PEDREIRO	SEINFRA	H	2,00000000	20,7700	41,5400
I2543	SERVENTE	SEINFRA	H	6,00000000	15,5500	93,3000
TOTAL Mão de Obra:						134,8400

VALOR:	134,84
--------	--------

CRONOGRAMA FÍSICO-FINANCEIRO



OBRA: REFORMA E RECUPERAÇÃO DA QUADRA COBERTA COM VESTIÁRIO DO DISTRITO MANHOSO - VIÇOSA DO CEARÁ

DESCRIÇÃO: REFORMA E RECUPERAÇÃO DA QUADRA COBERTA COM VESTIÁRIO DO DISTRITO MANHOSO - VIÇOSA DO CEARÁ

LOCAL: DISTRITO MANHOSO - MUNICÍPIO DE VIÇOSA DO CEARÁ - CE

CLIENTE: PREFEITURA MUNICIPAL DE VIÇOSA DO CEARÁ

DATA : 09/02/2023 **BDI :** 24,52%

SEINFRA	VERSÃO	HORA	MES	DATA REF.
027.1 COM DESONERAÇÃO		83,85%	47,76%	05/2021
2022/04 COM DESONERAÇÃO		83,55%	47,46%	05/2022
Composições	PROPRIA	0,00%	0,00%	

ITEM	DESCRIÇÃO	VALOR (R\$)	MÊS 1	MÊS 2	MÊS 3	MÊS 4	Total parcela
1	SERVIÇOS PRELIMINARES	1.508,04	100,00 % 1.508,04				100,00 % 1.508,04
2	REVESTIMENTOS	2.047,51	80,00 % 1.638,01	20,00 % 409,50			100,00 % 2.047,51
3	ESQUADRIAS	6.284,68	80,00 % 5.027,74	20,00 % 1.256,94			100,00 % 6.284,68
4	INSTALAÇÕES HIDROSSANITÁRIAS	2.106,46	70,00 % 1.474,52	30,00 % 631,94			100,00 % 2.106,46
5	INSTALAÇÕES ELÉTRICAS	10.136,08		20,00 % 2.027,22	30,00 % 3.040,82	50,00 % 5.068,04	100,00 % 10.136,08
6	PISOS	8.990,00		30,00 % 2.697,00	50,00 % 4.495,00	20,00 % 1.798,00	100,00 % 8.990,00
7	PINTURAS	96.515,52	20,00 % 19.303,10	30,00 % 28.954,66	30,00 % 28.954,66	20,00 % 19.303,10	100,00 % 96.515,52
8	DIVERSOS	4.047,63				100,00 % 4.047,63	100,00 % 4.047,63
9	Benefícios e Despesas Indiretas (BDI)	32.277,13	21,99 % 7.097,74	27,33 % 8.821,34	27,72 % 8.947,22	22,96 % 7.410,83	100,00 % 32.277,13
		163.913,05	36,049,15	44.798,60	45.437,70	37.627,60	163.913,05
			36.049,15	80.847,75	126.285,45	163.913,05	

ITALO DE VASCONCELOS CRISPIM
ENGENHEIRO ELETRICISTA/ELETRÔNICA
REGISTRO: 06/18759255
CPF: 051.908.683-03

João Cláudio Brito Coutinho
Engenheiro Civil
CREA Nº 30.654 D/PE
RNP Nº 1801733821
CPF: 685.500.224-20

2525

CONSTRUTORA A. G. EIRELI
CNPJ: 34.326.829/0001-99
Abraão de Aquino Guimarães
CPF: 015.981.723-44 - Proprietário



COMPOSIÇÃO DO BDI

OBRA:	REFORMA E RECUPERAÇÃO DA QUADRA COBERTA COM VESTIÁRIO DO DISTRITO MANHOSO - VIÇOSA DO CEARÁ	DATA : 09/02/2023	BDI : 24,52%			
DESCRIÇÃO:	REFORMA E RECUPERAÇÃO DA QUADRA COBERTA COM VESTIÁRIO DO DISTRITO MANHOSO - VIÇOSA DO CEARÁ	FONTE	VERSÃO	HORA	MES	REF.
LOCAL:	DISTRITO MANHOSO - MUNICÍPIO DE VIÇOSA DO CEARÁ - CE	SEINFRA	027.1 COM DESONERAÇÃO	83,85%	47,76%	05/2021
CLIENTE:	PREFEITURA MUNICIPAL DE VIÇOSA DO CEARÁ	SINAPI	2022/04 COM DESONERAÇÃO	83,55%	47,46%	05/2022
		Composição	PRÓPRIA	0,00%	0,00%	



COD	DESCRIÇÃO	%
	BENEFÍCIO	
S+G	SEGURO E GARANTIA	0,80
L	LUCRO	6,16
	TOTAL	6,96

DESPESAS INDIRETAS		
AC	ADMINISTRAÇÃO CENTRAL	3,00
DF	DESPESAS FINANCEIRAS	0,59
R	RISCOS	0,97
	TOTAL	4,56

I	IMPOSTOS	
	PIS	0,65
	COFINS	3,00
	ISS	2,00
	CPRB	4,50
	TOTAL	10,15

BDI = 24,52%

$$(1 + AC + S + G + R) * (1 + DF) * (1 + L) / (1 - I) - 1$$

CONSTRUTORA A. G. EIRELI

CNPJ: 34.326.829/0001-99
CONSTRUTORA A.G. LTDA - CNPJ: 34.326.829/0001-09
- MASSA DE FLUIDO EM 08/09/2023
CPF: 015.981.723-44 - Proprietário

João Cláudio Brito Costa
Engenheiro Civil

CREA Nº 30.654/07/PE
RNP Nº 1801733821
CPP: 685.500.224-20

ITALDO DE VASCONCELOS CRISPIM
ENGENHEIRO ELETRICISTA - ELETROTÉCNICA
REGISTRO: 0618759255
CPF: 051.908.683-03
Inscrição: 27



TABELA DE ENCARGOS SOCIAIS

OBRA:	REFORMA E RECUPERAÇÃO DA QUADRA COBERTA COM VESTIÁRIO DO DISTRITO MANHOSO - VIÇOSA DO CEARÁ	DATA : 09/02/2023	BDI : 24,52%			
DESCRIÇÃO:	REFORMA E RECUPERAÇÃO DA QUADRA COBERTA COM VESTIÁRIO DO DISTRITO MANHOSO - VIÇOSA DO CEARÁ	FONTE	VERSÃO	HORA	MES	REF.
LOCAL:	DISTRITO MANHOSO - MUNICÍPIO DE VIÇOSA DO CEARÁ - CE	SEINFRA	027.1 COM DESONERAÇÃO	83,85%	47,76%	05/2021
CLIENTE:	PREFEITURA MUNICIPAL DE VIÇOSA DO CEARÁ	SINAPI	2022/04 COM DESONERAÇÃO	83,55%	47,46%	05/2022
		Composição	PRÓPRIA	0,00%	0,00%	



COD	DESCRIÇÃO	HORA %	MES %
A	GRUPO A		
A1	INSS	0,00	0,00
A2	SESI	1,50	1,50
A3	SENAI	1,00	1,00
A4	INCRA	0,20	0,20
A5	SEBRAE	0,60	0,60
A6	Salário Educação	2,50	2,50
A7	Seguro Contra Acidentes de Trabalho	3,00	3,00
A8	FGTS	8,00	8,00
A9	SECONCI	0,00	0,00
	TOTAL	16,80	16,80

B	GRUPO B		
B1	Repouso Semanal Remunerado	17,84	0,00
B2	Feriatos	3,71	0,00
B3	Auxílio - Enfermidade	0,87	0,67
B4	13º Salário	10,80	8,33
B5	Licença Paternidade	0,07	0,06
B6	Faltas Justificadas	0,72	0,56
B7	Dias de Chuvas	1,55	0,00
B8	Auxílio Acidente de Trabalho	0,11	0,08
B9	Férias Gozadas	8,71	6,73
B10	Salário Maternidade	0,03	0,03
	TOTAL	44,41	16,46

C	GRUPO C		
C1	Aviso Prévio Indenizado	5,40	4,17
C2	Aviso Prévio Trabalhado	0,13	0,10
C3	Férias Indenizadas	4,85	3,75
C4	Depósito Rescisão Sem Justa Causa	3,90	3,01
C5	Indenização Adicional	0,45	0,35
	TOTAL	14,73	11,38

D	GRUPO D		
D1	Reincidência de Grupo A sobre Grupo B	7,46	2,77
D2	Reincidência de Grupo A sobre Aviso Prévio Trabalhado e Reincidência do FGTS sobre Aviso Prévio Indenizado	0,45	0,35
	TOTAL	7,91	3,12

Horista = 83,85%
Mensalista = 47,76%

A + B + C + D



TABELA DE ENCARGOS SOCIAIS

OBRA:	REFORMA E RECUPERAÇÃO DA QUADRA COBERTA COM VESTIÁRIO DO DISTRITO MANHOSO - VIÇOSA DO CEARÁ	DATA : 09/02/2023	BDI : 24,52%			
DESCRIÇÃO:	REFORMA E RECUPERAÇÃO DA QUADRA COBERTA COM VESTIÁRIO DO DISTRITO MANHOSO - VIÇOSA DO CEARÁ	FORTE	VERSÃO	HORA	MES	REF.
LOCAL:	DISTRITO MANHOSO - MUNICÍPIO DE VIÇOSA DO CEARÁ - CE	SEINFRA	027.1 COM DESONERAÇÃO	83,85%	47,76%	05/2021
CLIENTE:	PREFEITURA MUNICIPAL DE VIÇOSA DO CEARÁ	SINAPI	2022/04 COM DESONERAÇÃO	83,55%	47,46%	05/2022
		Composição	PRÓPRIA	0,00%	0,00%	



COD	DESCRIÇÃO	HORA %	MES %
A	GRUPO A		
A1	INSS	0,00	0,00
A2	SESI	1,50	1,50
A3	SENAI	1,00	1,00
A4	INCRA	0,20	0,20
A5	SEBRAE	0,60	0,60
A6	Salário Educação	2,50	2,50
A7	Seguro Contra Acidentes de Trabalho	3,00	3,00
A8	FGTS	8,00	8,00
A9	SECONCI	0,00	0,00
	TOTAL	16,80	16,80

B	GRUPO B		
B1	Repouso Semanal Remunerado	17,84	0,00
B2	Feriados	3,71	0,00
B3	Auxílio - Enfermidade	0,85	0,66
B4	13º Salário	10,81	8,33
B5	Licença Paternidade	0,07	0,06
B6	Faltas Justificadas	0,72	0,56
B7	Dias de Chuvas	1,56	0,00
B8	Auxílio Acidente de Trabalho	0,10	0,08
B9	Férias Gozadas	8,95	6,90
B10	Salário Maternidade	0,03	0,02
	TOTAL	44,64	16,61

C	GRUPO C		
C1	Aviso Prévio Indenizado	5,41	4,17
C2	Aviso Prévio Trabalhado	0,13	0,10
C3	Férias Indenizadas	4,36	3,36
C4	Depósito Rescisão Sem Justa Causa	3,80	2,93
C5	Indenização Adicional	0,46	0,35
	TOTAL	14,16	10,91

D	GRUPO D		
D1	Reincidência de Grupo A sobre Grupo B	7,50	2,79
D2	Reincidência de Grupo A sobre Aviso Prévio Trabalhado e Reincidência do FGTS sobre Aviso Prévio Indenizado	0,45	0,35
	TOTAL	7,95	3,14

Horista = 83,55%
Mensalista = 47,46%

A + B + C + D