

À

PREFEITURA MUNICIPAL DE VICOSA DO CEARÁ/CE

Referência : Pregão Eletrônico Nº 10/2022

Data de Abertura dia 19/05/2022 às 09:00

Prezados Senhores,

Atendendo a licitação em referência apresentamos a seguir nossa proposta.

Condições gerais da proposta:

Validade da Proposta: 60 (Sessenta) dias

Prazo de Entrega: 10 (dez) dias

Prazo para Pagamento: 30 (trinta) dias

Validade dos Medicamentos: 2/3 ( Dois terços ) da validade total

Vigência do Contrato: Até 31 de Dezembro de 2022.



Item	Qtde	Und	Descrição / Descrição Técnica / Observação	Preço Unitário R\$	Total Item R\$
0056	7.980	CAP	PROLOPA HBS - 100 + 25 (REFERÊNCIA)   ROC Princípio Ativo: CLORIDRATO DE BENSERAZIDA   LEVODOPA Apresentação: (100,0 + 25,0) MG CAP DURA LIB PROL CT FR VD AMB X 30 Registro M.S.: 1010000640071 Origem: SUÍÇA   ITÁLIA Detentor: PRODUTOS ROCHE QUÍMICOS E FARMACEUTICOS S.A. Fabricante: PRODUTOS ROCHE QUÍMICOS E FARMACEUTICOS S.A. Cód. GGREM: 529204103118316	1,7030	13.589,94
Preço Unitário: UM REAL E SETE MIL E TRINTA DÉCIMOS DE MILÉSIMOS DE REAL Total Item: TREZE MIL, QUINHENTOS E OITENTA E NOVE REAIS E NOVE MIL E QUATROCENTOS DÉCIMOS DE MILÉSIMOS DE REAL					
0058	8.800	CPR	PROLOPA - 200 + 50MG (REFERÊNCIA)   ROC Princípio Ativo: LEVODOPA   CLORIDRATO DE BENSERAZIDA Apresentação: (200,0 + 50,0) MG COM CT FR VD AMB X 30 Registro M.S.: 1010000640066 Origem: BRASIL Detentor: PRODUTOS ROCHE QUÍMICOS E FARMACEUTICOS S.A. Fabricante: PRODUTOS ROCHE QUÍMICOS E FARMACEUTICOS S.A. Cód. GGREM: 529204102111318	2,1000	18.480,00
Preço Unitário: DOIS REAIS E UM MIL DÉCIMOS DE MILÉSIMOS DE REAL Total Item: DEZOITO MIL, QUATROCENTOS E OITENTA REAIS					
0064	50	CX	DORMONID - 15 MG - 30 CPR (REFERENCIA)   FQM 15 MG COM REV CT 3 BL AL PLAS INC X 10 Princípio Ativo: MALEATO DE MIDAZOLAM Apresentação: 15 MG COM REV CT BL AL PLAS TRANS X 30 Registro M.S.: 1039002040043 Procedência: NACIONAL Origem: NACIONAL Fabricante: PRODUTOS ROCHE QUÍMICOS E FARMACEUTICOS S.A. Cód. GGREM: 509020090024217	96,3000	4.815,00
Preço Unitário: NOVENTA E SEIS REAIS E TRÊS MIL DÉCIMOS DE MILÉSIMOS DE REAL Total Item: QUATRO MIL, OITOCENTOS E QUINZE REAIS					

0079	12	CX	JUNNO - 200 MG (SIMILAR)   FQM Princípio Ativo: PROGESTERONA Apresentação: 200 MG CAP MOLE CT BL AL PLAS TRANS X 14 Registro M.S.: 1039002010020 Origem: ESPANHA Detentor: FARMOQUÍMICA S/A Fabricante: LABORATORIOS LEÓN FARMA S.A. Cód. GGREM: 509018120022403	50,8200	609,84
------	----	----	---	---------	--------



Preço Unitário: CINQUENTA REAIS E OITO MIL E DUZENTOS DÉCIMOS DE MILÉSIMOS DE REAL  
Total Item: SEISCENTOS E NOVE REAIS E OITO MIL E QUATROCENTOS DÉCIMOS DE MILÉSIMOS DE REAL

0196	100	FRS	OTOSPORIN 10MG + 5MG + 10000UI - 10ML (REFERÊNCIA)   FQM Princípio Ativo: HIDROCORTISONA 10MG   SULFATO DE NEOMICINA 5MG   SULFATO DE POLIMIXINA B 10.000 UI Apresentação: SUSP OTO CT FR PLAS OPC GOT X 10 ML Registro M.S.: 1039001540018 Origem: BRASIL Fabricante: FARMOQUÍMICA S/A Cód. GGREM: 509003001135319	11,6300	1.163,00
------	-----	-----	--	---------	----------

Preço Unitário: ONZE REAIS E SEIS MIL E TREZENTOS DÉCIMOS DE MILÉSIMOS DE REAL  
Total Item: UM MIL, CENTO E SESSENTA E TRÊS REAIS

Valor Total da Proposta R\$: 38.657,78 - TRINTA E OITO MIL, SEISCENTOS E CINQUENTA E SETE REAIS E SETENTA E OITO CENTAVOS



PREFEITURA MUNICIPAL DE VIÇOSA DO CEARÁ

PREGÃO ELETRONICO Nº PE102022-SESA

DATA: 19.05.2022

OBJETO: AQUISIÇÃO DE MEDICAMENTOS, MATERIAL DE RAO X, ODONTOLÓGICO E MÉDICO HOSPITALAR.  
PROPOSTA DE PREÇOS

ITEM	ESPECIFICAÇÃO	UNIDADE	QUANT	MARCA	VAL. UNIT.	VALOR EXTENSO	VAL. TOTAL	VALOR EXTENSO
91	SOLUÇÃO DE GLICOSE 5% ISOTÔNICA INJETÁVEL E APIROGÊNICA AMPOLA DE 250ML (SISTEMA FECHADO)	AMPOLA	3100	FARMACE	R\$ 3,92	três reais e noventa e dois centavos	R\$ 12.152,00	doze mil, cento e cinquenta e dois reais
92	SOLUÇÃO DE GLICOSE 5% ISOTÔNICA INJETÁVEL E APIROGÊNICA AMPOLA DE 500ML (SISTEMA FECHADO)	AMPOLA	6960	FARMACE	R\$ 9,45	nove reais e quarenta e cinco centavos	R\$ 65.772,00	sessenta e cinco mil, setecentos e setenta e dois reais
93	SOLUÇÃO FISIOLÓGICA DE CLORETO DE SÓDIO 0,9% INJETÁVEL E APIROGÊNICA AMPOLA DE 100ML (SISTEMA FECHADO)	AMPOLA	43.500	FARMACE	R\$ 3,96	três reais e noventa e seis centavos	R\$ 172.260,00	cento e setenta e dois mil, duzentos e sessenta reais
94	SOLUÇÃO FISIOLÓGICA DE CLORETO DE SÓDIO 0,9% INJETÁVEL E APIROGÊNICA AMPOLA DE 250ML (SISTEMA FECHADO)	AMPOLA	4.450	FARMACE	R\$ 5,10	cinco reais e dez centavos	R\$ 22.695,00	vinte e dois mil, seiscentos e noventa e cinco reais
95	SOLUÇÃO FISIOLÓGICA DE CLORETO DE SÓDIO 0,9% INJETÁVEL E APIROGÊNICA AMPOLA DE 500ML (SISTEMA FECHADO)	AMPOLA	28.240	HALEX STAR	R\$ 9,86	nove reais e oitenta e seis centavos	R\$ 278.446,40	duzentos e setenta e oito mil, quatrocentos e quarenta e seis reais e quarenta centavos
96	SOLUÇÃO POLIELETROLÍTICA + LACTATO (RINGER C/ LACTATO) INJETÁVEL E APIROGÊNICA AMPOLA DE 500ML (SISTEMA FECHADO)	AMPOLA	10224	HALEX STAR	R\$ 10,91	dez reais e noventa e um centavos	R\$ 111.543,84	cento e onze mil, quinhentos e quarenta e três reais e oitenta e quatro centavos
107	COMPRESSA DE GAZE NÃO ESTÉRIL 9 FIOS 7,5X7,5CM PACOTE COM 500 UNIDADES 5 DOBRAS, 8 CAMADAS. DIMENSÕES ABERTAS 15CMX26CM ALTAMENTE ABSORVENTE, BRANCO, ISENTO DE AMIDO, ALVEJANTES ÓTICOS, CORANTES, SUBSTÂNCIAS GORDUROSAS OU QUALQUER OUTROS COMPONENTES QUE POSSAM TRAZER RISCOS; PRODUTO ODONTO-MÉDICO-HOSPITALAR E INDICADO PARA ABSORÇÃO DE SANGUE, LÍQUIDOS OU SECREÇÕES.	PACOTE	4.380	ANAPOLIS	R\$ 22,00	vinte e dois reais	R\$ 96.360,00	noventa e seis mil, trezentos e sessenta reais
108	COMPRESSA DE CAMPO OPERATÓRIO, COM FIO RADIOPAÇO, MEDINDO 45 X 50CM, CONSTITUÍDO DE 4 CAMADAS DE GAZE SOBREPOSTA COM CADARÇO, CONTENDO 15 (8X7)FIOS POR CM2 APROXIMADAMENTE EM CADA CAMADA, COR BRANCA, BORDAS DEVIDAMENTE ACABADAS ATRAVÉS DO PONTO OVERLOK, FORMATO RETANGULAR, PROVIDO DE ALÇA, CANTOS ARREDONDADOS, PESO 41/40G, MACIA E EXTRA ABSORVENTE, EMBALADA EM PACOTE COM 50 PEÇAS. PROCEDÊNCIA NACIONAL.	PACOTE	160	ANAPOLIS	R\$ 85,00	oitenta e cinco reais	R\$ 13.600,00	treze mil e seiscentos reais
109	DETERGENTE ENZIMÁTICO DESINCRUSTANTE PARA LIMPEZA DE EQUIPAMENTOS E INSTRUMENTOS CIRÚRGICOS E ACESSÓRIOS. NÃO TÓXICO, NÃO CÁUSTICO E NÃO CORROSIVO. PH NEUTRO SEM FOSFATO.	LITRO	80	FORTSAN	R\$ 29,85	vinte e nove reais e oitenta e cinco centavos	R\$ 2.388,00	dois mil, trezentos e oitenta e oito reais



117	EQUIPO FOTOSSENSIVEL – EQUIPO DE INFUSÃO DE USO UNICO, CONSTITUIDO DE PONTA PERFUROCORTANTE ADAPTÁVEL AO SISTEMA FECHADO COM FILTRO ANTIBACTERIANO DE AR E CAPA PROTETORA, CÂMARA DE GOTEJAMENTO FLEXIVEL, TRANSPARENTE EM PVC COM COMPONENTE FOTOPROTETOR (20 GOTAS/ML) COM FILTRO DE SOLUÇÃO DE 15MICRA, TUBO FLEXIVEL EM PVC COM COMPONENTE FOTOPROTETOR, PINÇA CORTA FLUXO (TIPO ROLETE) INTERMEDIÁRIO POR SEGMENTO DE SILICONE GRAU MEDICO COM GRAVAÇÃO DO NOME DO FABRICANTE E NUMERO DO LOTE, INJETOR LATERAL TIPO Y CONECTOR TERMINAL TIPO LUER – LOCK, COM CAPA PROTETORA UTILIZADO PARA INFUSÃO VIA PARENTERAL DE LÍQUIDOS FOTO SENSIVEIS COMPATIVELIS COM PVC, EMBALADO INDIVIDUALMENTE EM PAPEL GRAU CIRURGICO SELADO, ESTERELIZADO A OXIDO DE ETILENO.	UNIDADE	4000	SOLIDOR	R\$ 3,20	três reais e vinte centavos	R\$ 12.800,00	doze mil e oitocentos e trinta e quatro reais
119	EXTENSOR MULTIVIAS DE EQUIPO, 2 VIAS COM CLAMP, TUBO FLEXIVEL DE 18CM, CONECTOR LUER SLIP	UNIDADE	4.000	SOLIDOR	R\$ 2,85	dois reais e oitenta e cinco centavos	R\$ 11.400,00	onze mil e quatrocentos reais
122	FITA ADESIVA HOSPITALAR, CONFECIONADA COM DORSO DE PAPEL CREPADO, APRESENTADA EM FORMA DE ROLO E EMBALAGEM INDIVIDUALMENTE EM SACO PLÁSTICO, TAMANHO: 19MMX50M.	ROLO	1.320	CIEX	R\$ 5,80	cinco reais e oitenta centavos	R\$ 7.656,00	sete mil, seiscentos e cinquenta e seis reais
132	FIO DE SUTURA NYLON 0 COM AGULHA CIRCULAR 4,0 CM DE PONTA CÔNICA; FIO DE 120CM LAÇADO; DE USO MÉDICO HOSPITALAR, EMBALAGEM ESTÉRIL EM PAPEL GRAU CIRÚRGICO COM ABERTURA EM PÉTALA, COM DADOS DE IDENTIFICAÇÃO, TIPO DE ESTERELIZAÇÃO, APRESENTAÇÃO CAIXA COM 24 ENVELOPES DE 1 UNIDADE.	CAIXA	40	PROCARE	R\$ 49,80	quarenta e nove reais e oitenta centavos	R\$ 1.992,00	mil novecentos e noventa e dois reais
133	FIO DE SUTURA NYLON 0 COM AGULHA CIRCULAR 3,5CM, FIO DE 90 CM DE COMPRIMENTO; DE USO MÉDICO HOSPITALAR, EMBALAGEM ESTÉRIL EM PAPEL GRAU CIRÚRGICO COM ABERTURA EM PÉTALA, COM DADOS DE IDENTIFICAÇÃO, TIPO DE ESTERELIZAÇÃO, APRESENTAÇÃO CAIXA COM 24 ENVELOPES DE 1 UNIDADE.	CAIXA	40	PROCARE	R\$ 49,80	quarenta e nove reais e oitenta centavos	R\$ 1.992,00	mil novecentos e noventa e dois reais
139	LÂMINA DESCARTÁVEL Nº 10 PARA BISTURI, AÇO INOX, ISENTA DE REBARBA E SINAIS DE OXIDAÇÃO, PONTA AFIADA, PERFEITA ADAPTAÇÃO AO CABO, COM PROTEÇÃO NA LÂMINA, EMBALAGEM INDIVIDUALMENTE ESTÉRIL EM ALUMÍNIO HERMETICAMENTE FECHADO, CAIXA COM 100 UNIDADES.	CAIXA	22	ADVANTIVE	R\$ 39,93	trinta e nove reais e noventa e três centavos	R\$ 878,46	oitocentos e setenta e oito reais e quarenta e seis centavos
140	LÂMINA DESCARTÁVEL Nº 12 PARA BISTURI, AÇO INOX, ISENTA DE REBARBA E SINAIS DE OXIDAÇÃO, PONTA AFIADA, PERFEITA ADAPTAÇÃO AO CABO, COM PROTEÇÃO NA LÂMINA, EMBALAGEM INDIVIDUALMENTE ESTÉRIL EM ALUMÍNIO HERMETICAMENTE FECHADO, CAIXA COM 100 UNIDADES	CAIXA	39	ADVANTIVE	R\$ 39,93	trinta e nove reais e noventa e três centavos	R\$ 1.557,27	mil quinhentos e cinquenta e sete reais e vinte e sete centavos

141	LÂMINA DESCARTÁVEL Nº 15 PARA BISTURI, AÇO INOX, ISENTA DE REBARBA E SINAIS DE OXIDAÇÃO. PONTA AFIADA, PERFEITA ADAPTAÇÃO AO CABO, COM PROTEÇÃO NA LÂMINA. EMBALAGEM INDIVIDUALMENTE ESTÉRIL EM ALUMÍNIO HERMETICAMENTE FECHADO. CAIXA COM 100 UNIDADES.	CAIXA	24	ADVANTIVE	R\$ 39,93	trinta e nove reais e noventa e três centavos	R\$ 958,32	novecentos e cinquenta e oito reais e trinta e três centavos
142	LÂMINA DESCARTÁVEL Nº 21 PARA BISTURI, AÇO INOX, ISENTA DE REBARBA E SINAIS DE OXIDAÇÃO. PONTA AFIADA, PERFEITA ADAPTAÇÃO AO CABO, COM PROTEÇÃO NA LÂMINA. EMBALAGEM INDIVIDUALMENTE ESTÉRIL EM ALUMÍNIO HERMETICAMENTE FECHADO. CAIXA COM 100 UNIDADES.	CAIXA	35	ADVANTIVE	R\$ 39,93	trinta e nove reais e noventa e três centavos	R\$ 1.397,55	mil trezentos e noventa e sete reais e cinquenta e cinco centavos
143	LÂMINA DESCARTÁVEL Nº 23 PARA BISTURI, AÇO INOX, ISENTA DE REBARBA E SINAIS DE OXIDAÇÃO. PONTA AFIADA, PERFEITA ADAPTAÇÃO AO CABO, COM PROTEÇÃO NA LÂMINA. EMBALAGEM INDIVIDUALMENTE ESTÉRIL EM ALUMÍNIO HERMETICAMENTE FECHADO. CAIXA COM 100 UNIDADES.	CAIXA	34	ADVANTIVE	R\$ 39,93	trinta e nove reais e noventa e três centavos	R\$ 1.357,62	mil trezentos e cinquenta e sete reais e sessenta e dois centavos
144	LÂMINA DESCARTÁVEL Nº 24 PARA BISTURI, AÇO INOX, ISENTA DE REBARBA E SINAIS DE OXIDAÇÃO. PONTA AFIADA, PERFEITA ADAPTAÇÃO AO CABO, COM PROTEÇÃO NA LÂMINA. EMBALAGEM INDIVIDUALMENTE ESTÉRIL EM ALUMÍNIO HERMETICAMENTE FECHADO. CAIXA COM 100 UNIDADES.	CAIXA	32	ADVANTIVE	R\$ 39,93	trinta e nove reais e noventa e três centavos	R\$ 1.277,76	mil duzentos e setenta e sete reais e seis centavos
145	LÁTEX PARA GARROTE Nº 200 COM 15M DIÂMETRO INTERNO 3MM E EXTERNO 5 MM, CONFECCIONADO EM LÁTEX FLEXÍVEL, TRANSPARENTE, RESISTENTE COR NATURAL, ISENTO DE SUBSTÂNCIAS TÓXICAS, RESISTENTES AOS PROCESSOS VISUAIS DE ESTERELIZAÇÃO, ISENÇÕES DE EMENDAS, ODORE CARACTERÍSTICO.	PACOTE	9	LEMGRUBER	R\$ 86,00	oitenta e seis reais	R\$ 774,00	setecentos e setenta e quatro reais
155	SONDA DE ASPIRAÇÃO TRAQUEAL SISTEMA FECHADO ADULTO COM ADAPTADOR Nº14, CATETER DE ASPIRAÇÃO SISTEMA FECHADO, MARCA DE GRADUAÇÃO NUMÉRICA NA EXTENSÃO DO TUBO, TRANSLÚCIDO PARA MELHOR VISUALIZAÇÃO, VÁLVULA PARA ATIVAÇÃO, MANGA EM EVA, FINA E RESISTENTE, POSSIBILITANDO O MANUSEIO DA SONDA SEM O CONTATO DIRETO DO PROFISSIONAL COM SISTEMA E A SECREÇÃO, DIMINUINDO O RISCO DE INFECÇÃO E CONTAMINAÇÃO CRUZADA. APRESENTA VIA DE IRRIGAÇÃO. INDICADO PARA PROCEDIMENTOS DE ASPIRAÇÃO DE SECREÇÕES EM PACIENTES CONECTADOS AO VENTILADOR. PERMITINDO SUCCÃO E VENTILAÇÃO CONCOMITANTES.	UNIDADE	150	MARKMED	R\$ 1,07	um real e sete centavos	R\$ 160,50	cento e sessenta reais e cinquenta centavos





156	SONDA DE ASPIRAÇÃO TRAQUEAL SISTEMA FECHADO ADULTO COM ADAPTADOR N°18, CATETER DE ASPIRAÇÃO SISTEMA FECHADO, MARCA DE GRADUAÇÃO NUMÉRICA NA EXTENSÃO DO TUBO, TRANSLÚCIDO PARA MELHOR VISUALIZAÇÃO, VÁLVULA PARA ATIVAÇÃO, MANGA EM EVA, FINA E RESISTENTE, POSSIBILITANDO O MANUSEIO DA SONDA SEM O CONTATO DIRETO DO PROFISSIONAL COM SISTEMA E A SECREÇÃO, DIMINUINDO O RISCO DE INFECÇÃO E CONTAMINAÇÃO CRUZADA. APRESENTA VIA DE IRRIGAÇÃO, INDICADO PARA PROCEDIMENTOS DE ASPIRAÇÃO DE SECREÇÕES EM PACIENTES CONECTADOS AO VENTILADOR, PERMITINDO SUCCÃO E VENTILAÇÃO CONCOMITANTES.	UNIDADE	150	MARKMED	R\$ 1,10	um real e dez centavos	R\$ 165,00	cento e sessenta e cinco reais
169	SONDA FOLEY N° 18, 2 VIAS COM BALÃO, CONFECCIONADA EM BORRACHA NATURAL, SILICONIZADO, COM ANTI-INCRUSTANTE, PONTA PROXIMAL ARREDONDADA, COM DOIS ORIFÍCIOS GRANDES, ARREDONDADOS, LISOS, ESTÉRIL EM EMBALAGEM INDIVIDUAL.	UNIDADE	826	SOLIDOR	R\$ 7,85	sete reais e oitenta e cinco centavos	R\$ 6.484,10	seis mil, quatrocentos e oitenta e quatro reais e dez centavos
170	SONDA FOLEY N° 22, 2 VIAS COM BALÃO, CONFECCIONADA EM BORRACHA NATURAL, SILICONIZADO, COM ANTI-INCRUSTANTE, PONTA PROXIMAL ARREDONDADA, COM DOIS ORIFÍCIOS GRANDES, ARREDONDADOS, LISOS, ESTÉRIL EM EMBALAGEM INDIVIDUAL.	UNIDADE	200	SOLIDOR	R\$ 7,85	sete reais e oitenta e cinco centavos	R\$ 1.570,00	mil quinhentos e setenta reais
175	TORNEIRA DESCARTAVEL ( 3 VIAS) COM LUER LOCK, CONFECCIONADA EM POLICARBONATO, BIOCMPATÍVEL, MANOPLA COM SETAS DIRECIONAIS E CORPO DE TORNEIRA FORMANDO PEÇA ÚNICA, ESTERILIZADA A GÁS ÓXIDO DE ETILENO, COM CONECTOR LOCK, COM VIA ADICIONAL DE PUNÇÃO PARA ADMINISTRAÇÕES SIMULTÂNEAS, EMBALADA INDIVIDUALMENTE EM PAPEL GRAU CIRÚRGICO, CONSTANDO DADOS DE IDENTIFICAÇÃO, PROCEDÊNCIA, DATA DE FABRICAÇÃO, NR. DO LOTE E REGISTRO NO MS. PROCEDÊNCIA NACIONAL.	UNIDADE	8.000	MARKMED	R\$ 1,15	um real e quinze centavos	R\$ 9.200,00	nove mil e duzentos reais
176	TOUCA CIRÚRGICA DESCARTÁVEL, CONFECCIONADA A BASE DE FIBRAS DE POLIPROPILENO, HIPOALÉRGICA, COR BRANCA, 20 A 30 GRAMAS, MICROPERFURADA COM ELÁSTICO EM TODA VOLTA, FORMATO ANATÔMICO REDONDO, ARMAZENADA EM EMBALAGEM COM 100 UNIDADES	PACOTE	461	ECOMAX	R\$ 16,00	dezesseis reais	R\$ 7.376,00	sete mil, trezentos e setenta e seis reais
211	COLETOR DE PERFUROCORTANTES - CAPACIDADE 20 LITROS - CONFECCIONADO EM PAPELÃO RESISTENTE, COR AMARELA COM DIZERES EM PRETO.	UNIDADE	250	DESCARBOX	R\$ 9,80	nove reais e oitenta centavos	R\$ 2.450,00	dois mil, quatrocentos e cinquenta reais
<b>VALOR GLOBAL DA PROPOSTA</b>							<b>R\$</b>	<b>846.663,82</b>

oitocentos e quarenta e seis mil, seiscentos e sessenta e três reais e oitenta e dois centavos

PRAZO DE ENTREGA: CONFORME DETERMINA O EDITAL  
VALIDADE DA PROPOSTA: 60(sessenta) dias



O licitante declara que tem o pleno conhecimento, aceitação e cumprirá todas as obrigações contidas no anexo I - Termo de Referência deste edital.

Independente de declaração expressa fica subentendida que no valor Proposto estão incluídas todas as despesas necessárias à execução dos serviços, inclusive as relacionadas com: - encargos sociais, trabalhistas, previdenciários e outros; - tributos, taxas e tarifas, emolumentos, licenças, alvarás, multas e/ou qualquer infrações; - seguros; - danos infortunistica e de responsabilidade civil para quaisquer danos e prejuízos causados à Contratante e/ou a terceiros, gerados direta ou indiretamente pela execução dos serviços.

Declara, sob as penas da lei, para todos os fins de direito a que se posso prestar, especialmente para fins de prova em processo licitatório, que em cumprimento ao estabelecido na lei N °9.854, de 27/10/1999 publicada no DOU de 28/10/1999, e ao inciso XXXIII, do artigo 7º da Constituição Federal, Não emprega menores de 18 (dezoito) anos em trabalho noturno, perigoso ou insalubre, nem emprega menores de 16 (dezesseis) anos em trabalho algum, salvo na condição de aprendiz, a partir de 14 (quatorze) anos.

Declara, sob as penas da lei, para todos os fins de direito a que se posso prestar, especialmente para fins de prova em processo licitatório, que não se encontra declarada inidônea para licitar ou contratar com órgãos da Administração Pública Federal, Estadual e Municipal.

Declara, sob as penas da lei, para todos os fins de direito a que se posso prestar, especialmente para fins de prova em processo licitatório, que tem pleno conhecimento de todos os parâmetros e elementos dos produtos a serem ofertados no presente certame licitatório e que sua proposta atende integralmente aos requisitos constantes neste edital.

Declara, sob as penas da lei, para todos os fins de direito a que se possa prestar, especialmente para fins de prova em processo licitatório, que em cumprimento ao deste edital, que concorda integralmente com os termos deste edital e seus anexos.

Declara, sob as penas da lei, para todos fins de direito a que se possa prestar, especialmente para fins de prova em processo licitatório, que inexistente qualquer fato superveniente e impeditivos para sua habilitação e contratação, bem assim que ficamos cientes da obrigatoriedade de declarar ocorrências posteriores, nos termos do art. 32.2º, da Lei N°. 8.666/93.

Declara, sob as penas da lei, para todos fins de direito a que se possa prestar, especialmente para fins de prova em processo licitatório, que o seguinte : (1) da ciência de que cumpre plenamente os requisitos de habilitação constante do instrumento convocatório; (2) que tem pleno conhecimento de todos os parâmetros e elementos edital e dos produtos a serem ofertado no presente certame licitatório; (3) que sua proposta atende integralmente aos requisitos constantes neste edital; (4) que inexistente qualquer fato superveniente impeditivo de nossa habilitação para participar do presente certame licitatório, bem assim que ficamos ciente da obrigatoriedade de declarar ocorrências posteriores, nos termos do art. 32.2, da Lei n° 8.666/93.

Declara, sob as penas da lei, para todos os fins de direito a que se possa prestar, especialmente para fins de prova em processo licitatório, que em cumprimento ao edital e anexos, cumprimos plenamente os requisitos de habilitação com os documentos devidamente atualizados na forma da legislação vigente, que se encontram dentro do envelope de "02" - documentos de habilitação, em conformidade com o inciso VII, artigo 4º da lei n 10.520 de 17 de julho de 2002, e que não estar impedida de participar de licitações e de contratar com administração pública em razão de penalidade, nem de fatos impeditivos de sua habilitação; para participação do certame licitatório acima supracitado.

Declara, sob as penas da lei, para todos fins de direito a que se possa prestar, especialmente para fins de prova em processo licitatório, que em cumprimento a todos os tributos, encargos trabalhistas, previdenciários, fiscais e comerciais, taxas, fretes, seguros, deslocamentos de pessoal, custos e demais despesas que possam incidir sobre o fornecimento licitado, inclusive a margem de lucro, declaramos ainda que assumimos inteira responsabilidade pela entrega dos produtos, indicados no local pela prefeitura, que serão executados conforme a exigência desse edita e contratual que serão iniciados a partir da data de recebimentos da ordem de compra.

Declara, sob as penalidade da lei, que atendera as exigências do edital no que se refere a habilitação jurídica, qualificação técnica e econômico-financeira, e que esta regular perante a fazenda nacional, a Seguridade Social, FGTS e CNDT.

Pelo que, por ser a expressão da verdade, firmar o presente, sob as penas da Lei.

A COMISSÃO PERMANENTE DE LICITAÇÃO  
 PREFEITURA MUNICIPAL DE VIÇOSA DO CEARÁ  
 PREGÃO ELETRÔNICO Nº 10 2022 - SESA  
 DATA DE ABERTURA: 19 DE MAIO DE 2022 ÀS 09:00 HORAS.



ATRAVÉS DO PRESENTE, DECLARAMOS INTEIRA SUBMISSÃO AOS DITAMES DA LEI Nº 8.666-93, SUAS POSTERIORES ALTERAÇÕES E AS CLÁUSULAS E CONDIÇÕES PREVISTAS NO PROCESSO LICITATORIO ACIMA MENCIONADO.

OBJETO: AQUISIÇÃO DE MEDICAMENTOS, MATERIAL DE RAIÓ X, ODONTOLÓGICO E MÉDICO HOSPITALAR.

PROPOSTA DE PREÇOS

ITEM	ESPECIFICAÇÃO	UNIDADE	QUANT.	MARCA	V. UNITARIO	V. UNIT EXTENSO	V. TOTAL	V. TOTAL EXTENSO
103	ACIDO PERACÉTICO 0,2% - SOLUÇÃO À BASE DE ACIDO PERACÉTICO À 0,2%. OBS: CADA LITRO DEVE VIR ACOMPANHADO DE 01 PACOTE CONTENDO 10G DE INIBIDOR DE CORROSÃO E 01 FRASCO CONTENDO 03 UNIDADES DE INDICADORES PARA ANÁLISE SEMI-QUANTITATIVA DO ACIDO PERACÉTICO.	LITRO	300	RIOQUÍMICA	R\$ 250,00	duzentos e cinquenta reais	R\$ 75.000,00	setenta e cinco mil reais
104	ATADURA GESSADA (20CM), CONFECCIONADA EM TECIDO TIPO GIRO INGLÊS OU GAZE COMUM. O GESSO QUE ENTRA NA FORMAÇÃO DA ATADURA DEVERA SER TRATADO COM COMPONENTES QUÍMICOS DEVIDAMENTE DOSADOS PARA TORNÁ-LO EFETIVO NA SUA UTILIZAÇÃO E UNIFORMEMENTE DISTRIBUÍDO EM SUA SUPERFÍCIE, ENROLADO DE FORMA CONTÍNUA SOBRE UM DISPOSITIVO RÍGIDO ABRANGENDO TODA LARGURA, COM PÓ DE SECAGEM DE 5 A 6 MINUTOS APROXIMADAMENTE, MEDINDO 20 CM DE LARGURA, EMBALADA INDIVIDUALMENTE EM INVÓLUCRO APROPRIADO CONSTANDO EXTERNAMENTE OS DADOS DE IDENTIFICAÇÃO E PROCEDÊNCIA QUE DEVE SER NACIONAL.	ROLO	100	ORTOFLEX	R\$ 8,35	oito reais e trinta e cinco centavos	R\$ 835,00	oitocentos e trinta e cinco reais
105	BOLSA PARA COLOSTOMIA/IELOSTOMIA DE UMA PEÇA DRENÁVEL, INFANTIL, TRANSPARENTE, RECORTÁVEL 8-50MM (5/16-2") DRENÁVEL COM BARREIRA PROTETORA DE PELE, TRANSPARENTES OU OPAÇA E RECORTÁVEIS DE 25MM A 70MM DE DIÂMETRO DE ABERTURA DE ESTOMA COM UM CLIPE DE FECHAMENTO.	UNID	240	VR HEALTH	R\$ 18,40	dezoito reais e quarenta centavos	R\$ 4.416,00	quatro mil, quatrocentos e doze reais
106	CAL SODADA E ABSORVENTE DE CO2, CONSISTE ESSENCIALMENTE DE CAL HIDRATADO EM PEQUENAS QUANTIDADES DE HIDRÓXIDO DE SÓDIO E MESCADOS COM UM MÉTODO ESPECIAL E UMA POROSIDADE E MANTENDO SUA UNIDADE CUIDADOSAMENTE CONTROLADA PARA MAXIMIZAR A CAPACIDADE DE ABSORÇÃO. INDICADOR SODASORB CONTEM VIOLETA DE ETILO QUE MODIFICA DE COR BRANCA PARA VIOLETA NA MEDIDA QUE SE ESGOTA A CAPACIDADE DE ABSORÇÃO. EMBALADA EM GALÃO C/ 4,3KG.	UNID	2	WILSON	R\$ 470,00	quatrocentos e setenta reais	R\$ 940,00	novecentos e quarenta reais
107	COMPRESSA DE GAZE NÃO ESTÉRIL 9 FIOS 7,5X7,5CM PACOTE COM 500 UNIDADES 5 DOBRAS, 8 CAMADAS, DIMENSÕES ABERTAS 15CMX26CM - ALTAMENTE ABSORVENTE, BRANCO, ISENTO DE AMIDO, ALVEJANTES ÓTICOS, CORANTES, SUBSTÂNCIAS GORDUROAS OU QUALQUER OUTROS COMPONENTES QUE POSSAM TRAZER RISCOS. PRODUTO ODONTO-MÉDICO-HOSPITALAR E INDICADO PARA ABSORÇÃO DE SANGUE, LÍQUIDOS OU SECREÇÕES.	PACOTE	4.380	BIOTEXTIL	R\$ 13,90	treze reais e noventa centavos	R\$ 60.882,00	sessenta mil, oitocentos e oitenta e dois reais
108	COMPRESSA DE CAMPO OPERATORIO, COM FIO RADIOPACO, MEDINDO 45 X 50CM, CONSTITUÍDO DE 4 CAMADAS DE GAZE SOBREPOSTA COM CADARÇO, CONTENDO 15 (15X7)FIOS POR CM2 APROXIMADAMENTE EM CADA CAMADA, COR BRANCA, BORDAS DEVIDAMENTE ACABADAS ATRAVÉS DO PONTO OVERLOK, FORMATO RETANGULAR, PROIBIDO DE ALÇA, CANTOS ARREDONDADOS, PESO 41/46G, MACIA E EXTRA ABSORVENTE. EMBALADA EM PACOTE COM 50 PEÇAS. PROCEDÊNCIA NACIONAL.	PACOTE	160	BIOTEXTIL	R\$ 112,00	cento e doze reais	R\$ 17.920,00	dezoisete mil, novecentos e vinte reais
109	DETERGENTE ENZIMÁTICO DESINCRUSTANTE PARA LIMPEZA DE EQUIPAMENTOS E INSTRUMENTOS CIRÚRGICOS E ACESSÓRIOS. NÃO TÓXICO, NÃO CÁUSTICO E NÃO CORROSIVO. PH NEUTRO SEM FOSFATO.	LITRO	80	KELDRIN	R\$ 46,00	quarenta e seis reais	R\$ 3.680,00	três mil, seiscentos e oitenta reais
110	DRENO DE SUÇÃO BIO-VAC 3,2MM - COM TUBO EXTENSOR COM 100CM DE COMPRIMENTO, RESERVATÓRIO SANFONADO, COM CAPACIDADE PARA 600 ML, E ESCALA GRADUADA PARA AFERIÇÃO DO VOLUME DRENADO; CONECTOR DRENO X TUBO EM Y POSSUINDO LINHAS PARA INDICAR CORTE ADEQUADO AO CALIBRE DO DRENO; CÂNULA EM AÇO INOXIDÁVEL 3,2 QUE SIRVA DE GUIA PARA COLOCAÇÃO DO DRENO NO PACIENTE.	UNID	12	VITALSUC	R\$ 33,20	trinta e três reais e vinte centavos	R\$ 398,40	trezentos e noventa e oito reais e vinte centavos
111	DRENO DE SUÇÃO BIO-VAC 4,8MM - COM TUBO EXTENSOR COM 100CM DE COMPRIMENTO, RESERVATÓRIO SANFONADO, COM CAPACIDADE PARA 600 ML, E ESCALA GRADUADA PARA AFERIÇÃO DO VOLUME DRENADO; CONECTOR DRENO X TUBO EM Y POSSUINDO LINHAS PARA INDICAR CORTE ADEQUADO AO CALIBRE DO DRENO; CÂNULA EM AÇO INOXIDÁVEL 4,8 QUE SIRVA DE GUIA PARA COLOCAÇÃO DO DRENO NO PACIENTE.	UNID	12	VITALSUC	R\$ 35,80	trinta e cinco reais e oitenta centavos	R\$ 429,60	quatrocentos e vinte e nove reais e sessenta centavos
112	DRENO DE SUÇÃO BIO-VAC-6,4MM - COM TUBO EXTENSOR COM 100CM DE COMPRIMENTO, RESERVATÓRIO SANFONADO, COM CAPACIDADE PARA 600 ML, E ESCALA GRADUADA PARA AFERIÇÃO DO VOLUME DRENADO; CONECTOR DRENO X TUBO EM Y POSSUINDO LINHAS PARA INDICAR CORTE ADEQUADO AO CALIBRE DO DRENO; CÂNULA EM AÇO INOXIDÁVEL 6,4 QUE SIRVA DE GUIA PARA COLOCAÇÃO DO DRENO NO PACIENTE.	UNID	12	VITALSUC	R\$ 35,80	trinta e cinco reais e oitenta centavos	R\$ 429,60	quatrocentos e vinte e nove reais e sessenta centavos
115	ELETRODO DESCARTÁVEL PARA DESFIBRILADOR COMPATÍVEL COM O APARELHO LIFE 400 CMOS DRAKE ADULTO, COM CONECTOR PRETO	UNID	12	SOLIDOR	R\$ 0,62	sessenta e dois centavos de real	R\$ 7,44	sete reais e quarenta e quatro centavos





116	EQUIPO PARA HEMOTRANSFUSÃO COMPOSTO DE LANCETA COM PONTA PERFORANTE, CÂMARA DE GOTEJAMENTO TRANSPARENTE PROJETADA PARA 20ML, FILTRO COM POROS DE 200 MICRA, REGULADOR DE FLUXO TIPO ROLETE, DUPLA CÂMARA FLEXÍVEL TRANSPARENTE, MEDINDO NO MÍNIMO 1,20ML, LUER MACHO, ESTÉRIL, ATÓXICO, APIROGÊNICO, EMBALAGEM INDIVIDUAL DE PAPEL GRAU CIRÚRGICO COM FILME TERMOPLÁSTICO COM ABERTURA EM PÉTALA, CONSTANDO DADOS DE IDENTIFICAÇÃO, PROXIMIDADE, DATA E TIPO DE ESTERILIZAÇÃO, PRAZO DE VALIDADE E REGISTRO EM ÓRGÃO COMPETENTE.	UNID	1.000	LABOR	R\$	7,30	sete reais e trinta centavos	R\$	7.300,00	sete mil e trzentos reais
117	EQUIPO FOTOSSENSÍVEL – EQUIPO DE INFUSÃO DE USO ÚNICO, CONSTITUÍDO DE PONTA PERFOROCORTANTE ADAPTÁVEL AO SISTEMA FECHADO COM FILTRO ANTIBACTERIANO DE AR E CAPA PROTETORA, CÂMARA DE GOTEJAMENTO FLEXÍVEL TRANSPARENTE EM PVC COM COMPONENTE FOTOPROTETOR (20 GOTAS/ML) COM FILTRO DE SOLUÇÃO DE 13MICRA, TUBO FLEXÍVEL EM PVC COM COMPONENTE FOTOPROTETOR, PINÇA CORTA FLUXO (TIPO ROLETE) INTERMEDIÁRIO POR SEGMENTO DE SILICONE GRAU MÉDICO COM GRAVAÇÃO DO NOME DO FABRICANTE E NÚMERO DO LOTE, INJETOR LATERAL TIPO Y CONECTOR TERMINAL TIPO LUER – LOCK, COM CAPA PROTETORA UTILIZADO PARA INFUSÃO VIA PARENTERAL DE LÍQUIDOS FOTO SENSÍVEIS COMPATIVÉIS COM PVC, EMBALADO INDIVIDUALMENTE EM PAPEL GRAU CIRÚRGICO SELADO, ESTERELIZADO A OXÍDO DE ETILENO.	UNID	400	MEDSONDA	R\$	6,40	seis reais e quarenta centavos	R\$	2.560,00	dois mil, quinhentos e sessenta reais
118	EXTENSÃO PARA NEBULIZADOR 1,6 METROS – EXTENSÃO PLÁSTICA DE 1,6 METROS DE COMPRIMENTO PARA NEBULIZADOR COM CONECTOR VERDE 9.16” (18UNF) F PINO.	UNID	60	MEDSONDA	R\$	2,40	dois reais e quarenta centavos	R\$	144,00	cento e quarenta e quatro reais
119	XTENSOR MULTIVIAS DE EQUIPO, 2 VIAS COM CLAMP, TUBO FLEXÍVEL DE 18CM, CONECTOR LUER SLIP	UNID	4.000	VITALGOLD	R\$	1,70	um real e setenta centavos	R\$	6.800,00	seis mil e oitocentos reais
120	FILME PROTETOR DE PELE, MATERIAL ADESIVO PÓLICETERANO, TRANSPARENTE, LIVRE DE LATEX, ROLO COM 15CM X 10METROS	ROLO	4	TECFILME	R\$	-	zero reais	R\$	-	zero reais
121	FITA HIPOALERGÊNICO MICROPORE (PERMITE QUE A PELE RESPIRE) TAMANHO: 25MM X 10 METROS, COMPOSIÇÃO: RAYON E POLIESTER NÃO TECIDO, ADESIVO ACRÍLICO E URETANO, APRESENTADO EM CARRETEIS PLÁSTICOS COM CAPAS PLÁSTICAS DE PROTEÇÃO.	ROLO	850	MISSNER	R\$	7,12	sete reais e doze centavos	R\$	6.052,00	seis mil e cinquenta e dois reais
122	FITA ADESIVA HOSPITALAR, CONFECCIONADA COM DORSO DE PAPEL CREPADO, APRESENTADA EM FORMA DE ROLO E EMBALAGEM INDIVIDUALMENTE EM SACO PLÁSTICO, TAMANHO: 19MMX90M.	ROLO	1.320	MISSNER	R\$	8,60	oito reais e sessenta centavos	R\$	11.352,00	onze mil, trezentos e cinquenta e dois reais
123	FIO DE SUTURA CATGUT CROMADO 2-0 COM AGULHA CIRCULAR 4,0CM; FIO DE 75 CM; ABSORVÍVEL, DE USO MÉDICO HOSPITALAR, EMBALAGEM ESTÉRIL EM PAPEL GRAU CIRÚRGICO COM ABERTURA EM PÉTALA, COM DADOS DE IDENTIFICAÇÃO, TIPO DE ESTERELIZAÇÃO, APRESENTAÇÃO CAIXA COM 24 ENVELOPES DE 1 UNIDADE.	CAIXA	16	POINT SUTURE	R\$	184,00	cento e oitenta e quatro reais	R\$	2.944,00	dois mil, novecentos e quarenta e quatro reais
124	FIO DE SUTURA CATGUT CROMADO 3-0 COM AGULHA CIRCULAR 4,0CM; FIO DE 75 CM; ABSORVÍVEL, DE USO MÉDICO HOSPITALAR, EMBALAGEM ESTÉRIL EM PAPEL GRAU CIRÚRGICO COM ABERTURA EM PÉTALA, COM DADOS DE IDENTIFICAÇÃO, TIPO DE ESTERELIZAÇÃO, APRESENTAÇÃO CAIXA COM 24 ENVELOPES DE 1 UNIDADE.	CAIXA	10	POINT SUTURE	R\$	184,00	cento e oitenta e quatro reais	R\$	1.840,00	mil oitocentos e quarenta reais
125	FIO DE SUTURA CATGUT CROMADO 4-0 COM AGULHA CIRCULAR 2,5CM; FIO DE 75 CM; ABSORVÍVEL, DE USO MÉDICO HOSPITALAR, EMBALAGEM ESTÉRIL EM PAPEL GRAU CIRÚRGICO COM ABERTURA EM PÉTALA, COM DADOS DE IDENTIFICAÇÃO, TIPO DE ESTERELIZAÇÃO, APRESENTAÇÃO CAIXA COM 24 ENVELOPES DE 1 UNIDADE.	CAIXA	8	POINT SUTURE	R\$	184,00	cento e oitenta e quatro reais	R\$	1.472,00	mil quatrocentos e setenta e dois reais
126	FIO DE SUTURA CATGUT SIMPLES 0 COM AGULHA CIRCULAR 4,0CM; FIO DE 75 CM; ABSORVÍVEL, DE USO MÉDICO HOSPITALAR, EMBALAGEM ESTÉRIL EM PAPEL GRAU CIRÚRGICO COM ABERTURA EM PÉTALA, COM DADOS DE IDENTIFICAÇÃO, TIPO DE ESTERELIZAÇÃO, APRESENTAÇÃO CAIXA COM 24 ENVELOPES DE 1 UNIDADE.	CAIXA	50	POINT SUTURE	R\$	184,00	cento e oitenta e quatro reais	R\$	9.200,00	nove mil e duzentos reais
127	FIO DE SUTURA CATGUT SIMPLES 1 COM AGULHA CIRCULAR 4,0CM; FIO DE 75 CM; ABSORVÍVEL, DE USO MÉDICO HOSPITALAR, EMBALAGEM ESTÉRIL EM PAPEL GRAU CIRÚRGICO COM ABERTURA EM PÉTALA, COM DADOS DE IDENTIFICAÇÃO, TIPO DE ESTERELIZAÇÃO, APRESENTAÇÃO CAIXA COM 24 ENVELOPES DE 1 UNIDADE.	CAIXA	12	POINT SUTURE	R\$	184,00	cento e oitenta e quatro reais	R\$	2.208,00	dois mil, duzentos e oito reais
128	FIO DE SUTURA CATGUT SIMPLES 2-0 COM AGULHA CIRCULAR 4,0CM; FIO DE 75 CM; ABSORVÍVEL, DE USO MÉDICO HOSPITALAR, EMBALAGEM ESTÉRIL EM PAPEL GRAU CIRÚRGICO COM ABERTURA EM PÉTALA, COM DADOS DE IDENTIFICAÇÃO, TIPO DE ESTERELIZAÇÃO, APRESENTAÇÃO CAIXA COM 24 ENVELOPES DE 1 UNIDADE.	CAIXA	20	POINT SUTURE	R\$	184,00	cento e oitenta e quatro reais	R\$	3.680,00	três mil, seiscentos e oitenta reais
129	FIO DE SUTURA CATGUT SIMPLES 3-0 COM AGULHA CIRCULAR 4,0CM; FIO DE 75 CM; ABSORVÍVEL, DE USO MÉDICO HOSPITALAR, EMBALAGEM ESTÉRIL EM PAPEL GRAU CIRÚRGICO COM ABERTURA EM PÉTALA, COM DADOS DE IDENTIFICAÇÃO, TIPO DE ESTERELIZAÇÃO, APRESENTAÇÃO CAIXA COM 24 ENVELOPES DE 1 UNIDADE.	CAIXA	10	POINT SUTURE	R\$	184,00	cento e oitenta e quatro reais	R\$	1.840,00	mil oitocentos e quarenta reais
130	FIO DE SUTURA CATGUT SIMPLES 4-0 COM AGULHA CIRCULAR 2,0CM; FIO DE 75 CM; ABSORVÍVEL, DE USO MÉDICO HOSPITALAR, EMBALAGEM ESTÉRIL EM PAPEL GRAU CIRÚRGICO COM ABERTURA EM PÉTALA, COM DADOS DE IDENTIFICAÇÃO, TIPO DE ESTERELIZAÇÃO, APRESENTAÇÃO CAIXA COM 24 ENVELOPES DE 1 UNIDADE.	CAIXA	8	POINT SUTURE	R\$	184,00	cento e oitenta e quatro reais	R\$	1.472,00	mil quatrocentos e setenta e dois reais



131	FIO DE SUTURA CATGUT SIMPLES 4-0 COM AGULHA CIRCULAR 3,0CM; FIO DE 75 CM; ABSORVÍVEL DE USO MÉDICO HOSPITALAR, EMBALAGEM ESTÉRIL EM PAPEL GRAU CIRÚRGICO COM ABERTURA EM PETALA, COM DADOS DE IDENTIFICAÇÃO, TIPO DE ESTERELIZAÇÃO. APRESENTAÇÃO CAIXA COM 24 ENVELOPES DE 1 UNIDADE.	CAIXA	8	POINT SUTURE	R\$ 184,00	cento e oitenta e quatro reais	R\$ 1.472,00	mil quatrocentos e setenta e dois reais
132	FIO DE SUTURA NYLON 0 COM AGULHA CIRCULAR 4,0 CM DE PONTA CÔNICA; FIO DE 120CM LAÇADO DE USO MÉDICO HOSPITALAR, EMBALAGEM ESTÉRIL EM PAPEL GRAU CIRÚRGICO COM ABERTURA EM PETALA, COM DADOS DE IDENTIFICAÇÃO, TIPO DE ESTERELIZAÇÃO. APRESENTAÇÃO CAIXA COM 24 ENVELOPES DE 1 UNIDADE.	CAIXA	40	POINT SUTURE	R\$ 136,00	cento e trinta e seis reais	R\$ 5.440,00	cinco mil, quatrocentos e quarenta reais
133	FIO DE SUTURA NYLON 0 COM AGULHA CIRCULAR 3,5CM. FIO DE 90 CM DE COMPRIMENTO; DE USO MÉDICO HOSPITALAR, EMBALAGEM ESTÉRIL EM PAPEL GRAU CIRÚRGICO COM ABERTURA EM PETALA, COM DADOS DE IDENTIFICAÇÃO, TIPO DE ESTERELIZAÇÃO. APRESENTAÇÃO CAIXA COM 24 ENVELOPES DE 1 UNIDADE.	CAIXA	40	POINT SUTURE	R\$ 136,00	cento e trinta e seis reais	R\$ 5.440,00	cinco mil, quatrocentos e quarenta reais
134	FIO CIRÚRGICO AIGODÃO Nº 0 SEM AGULHA, 15 X 45CM, DE USO MÉDICO HOSPITALAR, EMBALAGEM ESTÉRIL, COM DADOS DE IDENTIFICAÇÃO, TIPO DE ESTERELIZAÇÃO. APRESENTAÇÃO CAIXA COM 24 ENVELOPES DE 1 UNIDADE.	CAIXA	20	POINT SUTURE	R\$ 136,00	cento e trinta e seis reais	R\$ 2.720,00	dois mil, setecentos e vinte reais
135	FIO DE SUTURA PROLENE 3-0 COM AGULHA CIRCULAR 2,5CM, FIO DE 70 A 75 CM; DE USO MÉDICO HOSPITALAR, EMBALAGEM ESTÉRIL EM PAPEL GRAU CIRÚRGICO COM ABERTURA EM PETALA, COM DADOS DE IDENTIFICAÇÃO, TIPO DE ESTERELIZAÇÃO. APRESENTAÇÃO CAIXA COM 24 ENVELOPES DE 1 UNIDADE. CAIXA COM 24 FIOS ESTÉREIS EMBALADO INDIVIDUALMENTE.	CAIXA	20	POINT SUTURE	R\$ 178,00	cento e setenta e oito reais	R\$ 3.560,00	três mil, quinhentos e sessenta reais
136	FIO DE SUTURA PROLENE 5-0 COM AGULHA CIRCULAR 2,0CM. FIO DE 70 A 75 CM; DE USO MÉDICO HOSPITALAR; EMBALAGEM ESTÉRIL EM PAPEL GRAU CIRÚRGICO COM ABERTURA EM PETALA, COM DADOS DE IDENTIFICAÇÃO, TIPO DE ESTERELIZAÇÃO. APRESENTAÇÃO CAIXA COM 24 ENVELOPES DE 1 UNIDADE. CAIXA COM 24 FIOS ESTÉREIS EMBALADO INDIVIDUALMENTE.	CAIXA	8	POINT SUTURE	R\$ 178,00	cento e setenta e oito reais	R\$ 1.424,00	mil quatrocentos e vinte e quatro reais
137	FOLHA MILIMETRADA PARA ELETROCARDIOGRAMA EM ROLO, 216MM X 30M, EM PAPEL TERMOSENSÍVEL COMPATÍVEL COM O APARELHO ELETROCARDIOGRAFO MODELO CARDIOCARE 2000 - BIONET.	ROLO	400	TECNOPRINT	R\$ 46,00	quarenta e seis reais	R\$ 18.400,00	dezoito mil e quatrocentos reais
138	KIT INCLUINDO: ESFIGNOMÓMETRO PEDIÁTRICO - TIPO RELÓGIO COM MOSTRADOR DE 0 A 300MMHG, PRECISÃO E DE FÁCIL LEITURA. BRAÇADEIRA EM TECIDO RESISTENTE DE ALGODÃO MEDINDO DE ALTURA 8 A 10CM, COM FECHO EM VELCRO. BOLSA DE AR, PÉRA E TUBOS CONECTADOS EM BORRACHA SEM EMENDAS, ACOMPANHADO DE ESTETOSCÓPIO PEDIÁTRICO BIURCULAR, COM AUSCULTADOR EM AÇO INOXIDÁVEL, BORRACHA COM DIAFRAGMA, ANEL DE FIXAÇÃO INOXIDÁVEL, HASTE EM ALUMÍNIO MONTADO EM Y, FLEXÍVEL, SEM EMENDAS, ADAPTÁVEL À OLIVAS ANATÔMICAS DE BORRACHA COM ENCAIXE SEM ROSCA INTERNAMENTE. EMBALAGEM INDIVIDUAL EM BOLSA DE COURO SINTÉTICO COM FECHAMENTO EM ZIPER.	UNID	16	PREMIUM	R\$ 124,00	cento e vinte e quatro reais	R\$ 1.984,00	mil novecentos e oitenta e quatro reais
139	LÂMINA DESCARTÁVEL Nº 10 PARA BISTURI, AÇO INOX, ISENTA DE REBARBA E SINAIS DE OXIDAÇÃO. PONTA AFIADA, PERFEITA ADAPTAÇÃO AO CABO, COM PROTEÇÃO NA LÂMINA. EMBALAGEM INDIVIDUALMENTE ESTÉRIL EM ALUMÍNIO HERMETICAMENTE FECHADO. CAIXA COM 100 UNIDADES.	CAIXA	22	BIOMASS	R\$ 42,00	quarenta e dois reais	R\$ 924,00	novecentos e vinte e quatro reais
140	LÂMINA DESCARTÁVEL Nº 12 PARA BISTURI, AÇO INOX, ISENTA DE REBARBA E SINAIS DE OXIDAÇÃO. PONTA AFIADA, PERFEITA ADAPTAÇÃO AO CABO, COM PROTEÇÃO NA LÂMINA. EMBALAGEM INDIVIDUALMENTE ESTÉRIL EM ALUMÍNIO HERMETICAMENTE FECHADO. CAIXA COM 100 UNIDADES.	CAIXA	39	BIOMASS	R\$ 42,00	quarenta e dois reais	R\$ 1.638,00	mil seiscentos e trinta e oito reais
141	LÂMINA DESCARTÁVEL Nº 15 PARA BISTURI, AÇO INOX, ISENTA DE REBARBA E SINAIS DE OXIDAÇÃO. PONTA AFIADA, PERFEITA ADAPTAÇÃO AO CABO, COM PROTEÇÃO NA LÂMINA. EMBALAGEM INDIVIDUALMENTE ESTÉRIL EM ALUMÍNIO HERMETICAMENTE FECHADO. CAIXA COM 100 UNIDADES.	CAIXA	24	BIOMASS	R\$ 42,00	quarenta e dois reais	R\$ 1.008,00	mil e oito reais
142	LÂMINA DESCARTÁVEL Nº 21 PARA BISTURI, AÇO INOX, ISENTA DE REBARBA E SINAIS DE OXIDAÇÃO. PONTA AFIADA, PERFEITA ADAPTAÇÃO AO CABO, COM PROTEÇÃO NA LÂMINA. EMBALAGEM INDIVIDUALMENTE ESTÉRIL EM ALUMÍNIO HERMETICAMENTE FECHADO. CAIXA COM 100 UNIDADES.	CAIXA	35	BIOMASS	R\$ 42,00	quarenta e dois reais	R\$ 1.470,00	mil quatrocentos e setenta reais
143	LÂMINA DESCARTÁVEL Nº 23 PARA BISTURI, AÇO INOX, ISENTA DE REBARBA E SINAIS DE OXIDAÇÃO. PONTA AFIADA, PERFEITA ADAPTAÇÃO AO CABO, COM PROTEÇÃO NA LÂMINA. EMBALAGEM INDIVIDUALMENTE ESTÉRIL EM ALUMÍNIO HERMETICAMENTE FECHADO. CAIXA COM 100 UNIDADES.	CAIXA	34	BIOMASS	R\$ 42,00	quarenta e dois reais	R\$ 1.428,00	mil quatrocentos e vinte e oito reais
144	LÂMINA DESCARTÁVEL Nº 24 PARA BISTURI, AÇO INOX, ISENTA DE REBARBA E SINAIS DE OXIDAÇÃO. PONTA AFIADA, PERFEITA ADAPTAÇÃO AO CABO, COM PROTEÇÃO NA LÂMINA. EMBALAGEM INDIVIDUALMENTE ESTÉRIL EM ALUMÍNIO HERMETICAMENTE FECHADO. CAIXA COM 100 UNIDADES.	CAIXA	32	BIOMASS	R\$ 42,00	quarenta e dois reais	R\$ 1.344,00	mil trezentos e quarenta e quatro reais
145	LÁTEX PARA GARROTE Nº 200 COM 15M DIÂMETRO INTERNO 3MM E EXTERNO 5 MM, CONFECCIONADO EM LÁTEX FLEXÍVEL, TRANSPARENTE, RESISTENTE COR NATURAL, ISENTO DE SUBSTÂNCIAS TÓXICAS, RESISTENTES AOS PROCFSOS VISUAIS DE ESTERELIZAÇÃO, ISENÇÕES DE EMENDAS, ODOOR CARACTERÍSTICO.	PACOTE	9	GOJAS	R\$ 78,00	setenta e oito reais	R\$ 702,00	setecentos e dois reais
146	LUGOL FORTE - SOLUÇÃO DE IODO A 5%.	LITRO	36	PROC9	R\$ 164,00	cento e sessenta e quatro reais	R\$ 5.904,00	cinco mil, novecentos e quatro reais



147	MÁSCARA DE OXIGÊNIO FACIAL DE VENTURI ADULTO 50% COM ELÁSTICO, INCLUINDO TRAQUÉIA CORRUGADA, 06 VÁLVULAS (DILUIDORES) COLORIDAS EM POLIPROPILENO PARA DIFERENTES CONCENTRAÇÕES DE OXIGÊNIO, EXTENSÃO DE OXIGÊNIO DE 2,10 METROS, COPO ADAPTADOR PARA MICRONEBULIZAÇÃO, MÁSCARA EM PVC COM CLIP METÁLICO NASAL AJUSTÁVEL E ELÁSTICO PARA FIXAÇÃO. PRODUTO LIVRE DE LÁTEX.	UNID	60	ADVANTIVE	R\$ 42,00	quarenta e dois reais	R\$ 2.520,00	dois mil, quinhentos e vinte reais
149	PINÇETA (ALMOTOLIA) TRANSPARENTE 500ML – RECIPIENTE CONFECCIONADO EM PLÁSTICO OU SIMILAR, COM BICO RETO E TAMPA PROTETORA ACOPLADA.	UNID	98	J PROLAB	R\$ 11,20	onze reais e vinte centavos	R\$ 1.097,60	mil e noventa e sete reais e sessenta centavos
150	PINÇETA (ALMOTOLIA) TRANSPARENTE 250ML – RECIPIENTE CONFECCIONADO EM PLÁSTICO OU SIMILAR, COM BICO RETO E TAMPA PROTETORA ACOPLADA.	UNID	85	J PROLAB	R\$ 5,20	cinco reais e vinte centavos	R\$ 442,00	quatrocentos e quarenta e dois reais
151	PINÇETA (ALMOTOLIA) MARROM 500ML – RECIPIENTE CONFECCIONADO EM PLÁSTICO OU SIMILAR, COM BICO RETO E TAMPA PROTETORA ACOPLADA.	UNID	247	J PROLAB	R\$ 11,20	onze reais e vinte centavos	R\$ 2.766,40	dois mil, setecentos e sessenta e seis reais e quarenta centavos
152	PINÇETA (ALMOTOLIA) MARROM 250ML – RECIPIENTE CONFECCIONADO EM PLÁSTICO OU SIMILAR, COM BICO RETO E TAMPA PROTETORA ACOPLADA.	UNID	170	J PROLAB	R\$ 5,20	cinco reais e vinte centavos	R\$ 884,00	oitocentos e oitenta e quatro reais
153	POVIDINE TÓPICO – SOLUÇÃO AQUOSA POLIVINIL PIRROLIDONA – IODO (PVP – 10% DE IODO ATIVO). ATIVO CONTRA TODAS AS FORMAS DE BACTÉRIAS NÃO ESPORULADAS, VÍRUS, FUNGOS, SEM IRRITAR A PELE 1000ML.	UNID	360	FARMAX	R\$ 48,00	quarenta e oito reais	R\$ 17.280,00	dezesete mil, duzentos e oitenta reais
173	TESTE GRAVIDEZ (HCG) (SORO OU URINA) 25U/ML 50 TIRAS - UM TIPO DE IMUNOENSAYO QUALITATIVO, MÉTODO SANDWICH, PARA DETERMINAÇÃO DA GONADOTROFINA CORIÔNICA HUMANA (HCG) NO SORO E URINA. O MÉTODO EMPREGA UMA ÚNICA COMBINAÇÃO DE ANTICORPOS MONOCLONAIS E POLICLONAIS, PARA SELETIVAMENTE IDENTIFICAR A SUBUNIDADE BETA E SUBUNIDADE ALFA DO HCG NAS AMOSTRAS, COM ALTO GRAU DE SENSIBILIDADE. EM MENOS DE 5 MINUTOS OS NÍVEIS DE HCG TÃO BAIXOS QUANTO 25MIU/ML PODEM SER DETECTADOS E O RESULTADO POSITIVO POR ALTOS NÍVEIS DE HCG PODE SER VISTO FACILMENTE NUMA BANDA COLORIDA APÓS 1 - 2 MINUTOS. O TESTE CONSISTE NO FLUXO DA AMOSTRA SOBRE UM PLANO ABSORVENTE, NO QUAL UM CONJUGADO PIGMENTO-ANTICORPO MARCADO LIGA-SE AO HCG DA AMOSTRA FORMANDO UM COMPLEXO ANTÍGENO ANTICORPO. O COMPLEXO LIGADO AO ANTICORPO NA ZONA POSITIVA DE REAÇÃO PRODUZ UMA BANDA DE COR ROSA QUANDO O HCG ESTA EM CONCENTRAÇÕES ACIMA DE 25 MIU/ML. NA AUSÊNCIA DE HCG NÃO HÁ NENHUMA LINHA NA ZONA POSITIVA DE REAÇÃO. A MISTURA DA REAÇÃO QUE CONTINUA FLUINDO SOBRE O PLANO ABSORVENTE, PASSA PELA ZONA POSITIVA DE REAÇÃO E ZONA DE CONTROLE NEGATIVO. ILIMITADOS CONJUGADOS LIGADOS NOS REAGENTES NA ZONA DE CONTROLE NEGATIVO PRODUZEM UMA BANDA DE COR ROSA, DEMONSTRANDO QUE OS REAGENTES E O PLANO ESTÃO FUNCIONANDO CORRETAMENTE.	CAIXA	40	ECO	R\$ 170,00	cento e setenta reais	R\$ 6.800,00	seis mil e oitocentos reais
174	TELA PROTÉSICA – DIMENSÕES: 30CM X 30CM . COMPOSIÇÃO: 100 % POLIPROPILENO. PRODUTO MÉDICO HOSPITALAR CIRÚRGICO IMPLANTÁVEL, ESTERILIZADO COM RADIAÇÃO GAMA. .FORMATO QUADRADO, TRIANGULAR OU OVAL. COR BRANCA.	UNID	60	BARONE	R\$ 270,00	duzentos e setenta reais	R\$ 16.200,00	dezesesse mil e duzentos reais
175	TORNIFEIRA DESCARTÁVEL ( 3 VIAS) COM LUFR LOCK, CONFECCIONADA EM POLICARBONATO, BIOCMPATIVEL, MANOPLA COM SETAS DIRECIONAIS E CORPO DE TORNIFEIRA FORMANDO PEÇA ÚNICA, ESTERILIZADA A GÁS ÓXIDO DE ETILENO, COM CONECTOR LOCK, COM VIA ADICIONAL DE PUNÇÃO PARA ADMINISTRAÇÕES SIMULTÂNEAS. ENBALADA INDIVIDUALMENTE EM PAPEL GRAU CIRÚRGICO, CONSTANDO DADOS DE IDENTIFICAÇÃO, PROCEDÊNCIA, DATA DE FABRICAÇÃO, NR. DO LOTE E REGISTRO NO SIS. PROCEDENCIA NACIONAL.	UNID	8.000	SR	R\$ 1,18	um real e dezoito centavos	R\$ 9.440,00	nove mil, quatrocentos e quarenta reais
176	TOUCA CIRÚRGICA DESCARTÁVEL, CONFECCIONADA A BASE DE FIBRAS DE POLIPROPILENO, HIPOALERGICA, COR BRANCA. 20 A 30 GRAMAS, MICROPERFURADA COM ELÁSTICO EM TODA VOLTA. FORMATO ANATÓMICO REDONDO. ARMAZENADA EM EMBALAGEM COM 100 UNIDADES	PACOTE	461	ANAPOLIS	R\$ 17,80	dezesete reais e oitenta centavos	R\$ 8.205,80	oito mil, duzentos e cinco reais e oitenta centavos
178	EQUIPO DE NUTRIÇÃO ENTERAL COM CONECTOR ESCALONADO – Estéril, fabricado em PVC flexível, possui ponta perfurante com tampa protetora, câmar de gotejamento. Desenvolvido para encerrar a ligação da sonda de alimentação enteral (ligada ao paciente) ao recipiente de soluções (frasco bolsa), que contém o alimento a ser administrado	UNID	500	BIOMASS	R\$ 1,96	um real e noventa e seis centavos	R\$ 980,00	novecentos e oitenta reais
181	ANESTÉSICO LOCAL – CLORIDRATO DE MEPIVACAÍNA SEM VASOCONSTRITOR – ANESTÉSICO ODONTOLÓGICO DE RÁPIDA AÇÃO - CAIXA COM 50 TUBETES DE 1.8 ML	CAIXA	50	DFL	R\$ 250,00	duzentos e cinquenta reais	R\$ 12.500,00	doze mil e quinhentos reais
182	ANESTÉSICO TÓPICO A 20%, POTE COM 12G – SABOR TUTTI-FRUTTI	POTE	300	DFL	R\$ 17,80	dezesete reais e oitenta centavos	R\$ 5.340,00	cinco mil, trezentos e quarenta reais
183	BROCA 2 (BAIXA ROTAÇÃO) CARBIDE (HASTE DE AÇO INOXIDÁVEL E PARTE ATIVA MULTILAMINAR DE CARBURETO DE TUNGSTÊNIO SINTERIZADO.)	UNID	100	MICRODONT	R\$ 24,60	vinte e quatro reais e sessenta centavos	R\$ 2.460,00	dois mil, quatrocentos e sessenta reais
184	BROCA 3 (BAIXA ROTAÇÃO) CARBIDE (HASTE DE AÇO INOXIDÁVEL E PARTE ATIVA MULTILAMINAR DE CARBURETO DE TUNGSTÊNIO SINTERIZADO.)	UNID	150	MICRODONT	R\$ 24,60	vinte e quatro reais e sessenta centavos	R\$ 3.690,00	três mil, seiscentos e noventa reais
185	BROCA 5 (BAIXA ROTAÇÃO) CARBIDE (HASTE DE AÇO INOXIDÁVEL E PARTE ATIVA MULTILAMINAR DE CARBURETO DE TUNGSTÊNIO SINTERIZADO.)	UNID	150	MICRODONT	R\$ 24,60	vinte e quatro reais e sessenta centavos	R\$ 3.690,00	três mil, seiscentos e noventa reais
186	CIMENTO CIRÚRGICO (PÓ), POTE COM 50G	POTE	15	MAQUIRA	R\$ 38,90	trinta e oito reais e noventa centavos	R\$ 583,50	quinhentos e oitenta e três reais e cinquenta centavos



187	CIMENTO CIRÚRGICO (LÍQUIDO), FRASCO COM 20ML	FRASCO	15	MAQUIRA	R\$ 38,90	trinta e oito reais e novecentos	R\$ 583,50	quinhentos e trinta e três reais e quarenta e cinco centavos
191	FILME PVC TRANSPARENTE 28CM X 100M	UNID	300	TECFILM	R\$ 78,00	setenta e oito reais	R\$ 23.400,00	vinte e três mil e quatrocentos reais
192	FIO DE SEDA C/ AGULHA MEIO CIRCULO (1/2 CORTANTE) D 2,0 CM- CAIXA COM 24 UND	CAIXA	150	PROCARE	R\$ 64,00	sessenta e quatro reais	R\$ 9.600,00	noventa e seiscentos reais
193	FIO DE SEDA C/ AGULHA MEIO CIRCULO (1/2 CORTANTE) D 3,0 CM- CAIXA COM 24 UND	CAIXA	200	PROCARE	R\$ 64,00	sessenta e quatro reais	R\$ 12.800,00	doze mil e oitocentos reais
194	FIO DENTAL - 500M - COMPOSIÇÃO: FIBRA SINTÉTICA, AROMA E CERA MINERAL.	UNID	50	IODONTOSUL	R\$ 31,20	trinta e um reais e vinte centavos	R\$ 1.560,00	mil quinhentos e sessenta reais
195	GAZE COM 500 COMPRESSAS 7,5 CM X 7,5 CM C. 9 FIOS	PACOTE	300	BIOTEXTIL	R\$ 13,90	treze reais e noventa centavos	R\$ 4.170,00	quatro mil, cento e setenta reais
197	PELICULAS RADIOGRÁFICAS INTRA-ORAIIS (PERIAPICAL) ADULTO - CX COM 150 UND	CAIXA	30	CARESTREAM	R\$ 270,00	duzentos e setenta reais	R\$ 8.100,00	oito mil e cem reais
198	REMOVEDOR DE MANCHAS. COMPOSIÇÃO: SAIS DE FLUOR, ALCOOL ETILICO, ACIDOS INORGÂNICOS, AGUA DESTILADA, CORANTES ARTIFICIAIS, INDICADO NA REDUÇÃO DE MANCHAS E TÁRTARO DOS DENTES - CONTEÚDO 30 ML	VIDRO	20	IODONTOSUL	R\$ 28,00	vinte e oito reais	R\$ 560,00	quinhentos e sessenta reais
199	RESINA FOTOPOLIMERIZÁVEL MICROHÍBRIDA ESTÉTICA B2 (DENTINA) - PESO LÍQ 4G. CAIXA COM 1 UNIDADE	CAIXA	10	FGM	R\$ 44,00	quarenta e quatro reais	R\$ 440,00	quatrocentos e quarenta reais
200	ROLO DE FITA AUTOCLAVE C 30M X 19MM	UNID	300	MISSNER	R\$ 11,70	onze reais e setenta centavos	R\$ 3.510,00	três mil, quinhentos e dez reais
205	SUGADOR ODONTOLÓGICO - TUDO CONFECCIONADO EM P.V.C., TRANSPARENTE E ATÓXICO. ARAME EM AÇO ESPECIAL, DESENVOLVIDO P/ FIXAÇÃO IMEDIATA NA POSIÇÃO DESEJADA PELO PROFISSIONAL; PONTEIRA CONFECCIONADA EM P.V.C. MACIO, ATÓXICO, COLORIDO, VAZADA E AROMATIZADA ARTIFICIALMENTE TUTTI-FRUTTI PACOTE C/ 40 UNIDADES.	PACOTE	500	SS PLUS	R\$ 12,40	doze reais e quarenta centavos	R\$ 6.200,00	seis mil e duzentos reais
206	TACA DE BORRACHA	UNID	50	PREVEN	R\$ 2,60	dois reais e sessenta centavos	R\$ 130,00	cento e trinta reais
207	TIRA DE LIXA DE AÇO, PACOTE COM 12 UNIDADES	PACOTE	100	PREVEN	R\$ 9,70	nove reais e setenta centavos	R\$ 970,00	novecentos e setenta reais
208	TIRA DE POLIÉSTER PARA REESTABECIMENTO EM RESINAS E SILICATOS - CAIXA COM 50 TIRAS	CAIXA	100	PREVEN	R\$ 9,90	nove reais e noventa centavos	R\$ 990,00	novecentos e noventa reais
209	VERNIZ COM FLUOR - FRASCO C/ 10ML	CAIXA	50	SS WHITE	R\$ 64,00	sessenta e quatro reais	R\$ 3.200,00	três mil e duzentos reais
210	MACRO MODELO DE BOCA PARA ATIVIDADE COLETIVA	UNID	10	DINAMO	R\$ 290,00	duzentos e noventa reais	R\$ 2.900,00	dois mil e novecentos reais
211	COLETOR DE PERFUCORTANTES - CAPACIDADE 20 LITROS - CONFECCIONADO EM PAPIÃO RESISTENTE, COR AMARELA COM DIZERES EM PRETO.	UNID	250	DESCARBOX	R\$ 14,40	quatorze reais e quarenta centavos	R\$ 3.600,00	três mil e seiscentos reais
212	MASCARA Nº5 DE PROTEÇÃO CONTRA OS BACIOS DA TUBERCULOSE. CONTEM 99% BFE PARA PARTICULAS DE 0,1 MICRONS. HIPOALÉRGICA FLUIDO RESISTENTE E CONFORTÁVEL. POSSUI CLIPE NASAL QUE SE MOLDA FACILMENTE AOS TAMANHOS E TIPOS DE ROSTO. PROCEDÊNCIA NACIONAL.	UNID	1.000	LIFE CARE	R\$ 1,96	um real e noventa e seis centavos	R\$ 1.960,00	mil novecentos e sessenta reais
213	Filme para raios X medico tamanho 30x40 cm, branco e preto, não foliado, processamento rápido, sensível ao verde, embalados e acondicionados adequadamente, contendo no rotulo da embalagem instruções do fabricante, data de fabricação e validade, lote, responsável técnico, registro no Ministério da Saúde. Caixa c/ 100 unidades.	CAIXA	60	FUJI	R\$ 570,00	quinhentos e setenta reais	R\$ 34.200,00	trinta e quatro mil e duzentos reais
214	Filme para raios X medico tamanho 35x35 cm, branco e preto, não foliado, processamento rápido, sensível ao verde, embalados e acondicionados adequadamente, contendo no rotulo da embalagem instruções do fabricante, data de fabricação e validade, lote, responsável técnico, registro no Ministério da Saúde. Caixa c/ 100 unidades.	CAIXA	60	FUJI	R\$ 637,00	seiscentos e trinta e sete reais	R\$ 38.220,00	trinta e oito mil, duzentos e vinte reais
215	Filme para raios X medico tamanho 35x43 cm, branco e preto, não foliado, processamento rápido, sensível ao verde, embalados e acondicionados adequadamente, contendo no rotulo da embalagem instruções do fabricante, data de fabricação e validade, lote, responsável técnico, registro no Ministério da Saúde. Caixa c/ 100 unidades.	CAIXA	80	FUJI	R\$ 782,60	setecentos e oitenta e dois reais e sessenta centavos	R\$ 62.608,00	sessenta e dois mil, seiscentos e oito reais
216	Revelador/reforçador para raios X medico conjunto para 38 litros. (Galão 5 Litros)	GALÃO	30	DPC	R\$ 690,00	seiscentos e noventa reais	R\$ 20.700,00	vinte mil e setecentos reais

<b>VALOR TOTAL DA PROPOSTA</b>	<b>R\$</b>	<b>613.940,84</b>
seiscentos e treze mil, novecentos e quarenta reais e oitenta e quatro centavos		

PRAZO DE EXECUÇÃO CONTRATUAL: DE ACORDO COM O EDITAL.  
 PRAZO DE VALIDADE DA CARTA PROPOSTA: 60 (SESSENTA) DIAS.  
 PRAZO DE ENTREGA: DE ACORDO COM O EDITAL.

DECLARO, AINDA, QUE CASO SEJA VENCEDOR DO PRESENTE CERTAME QUE CUMPRIREI COM DILIGÊNCIA A FIEL OBSERVÂNCIA DE EXECUÇÃO DO ITEM ABAIXO DISCRIMINADO.

DECLARA QUE, NOS VALORES APRESENTADOS ACIMA, ESTÃO INCLUIDOS TODOS OS TRIBUTOS, ENCARGOS TRABALHISTAS, PREVIDENCIÁRIOS, FISCAIS E COMERCIAIS, TAXAS, FRETES, SEGUROS, DESLOCAMENTOS DE PESSOAL, CUSTOS, DEMAIS DESPESAS QUE POSSAM INCIDIR SOBRE FORNECIMENTO LICITADO, INCLUSIVE A MARGEM DE LUCRO.

DECLARAMOS PARA TODOS OS FINS DE DIREITO, QUE CUMPRIMOS PLENAMENTE OS REQUISITOS DE HABILITAÇÃO E QUE NOSSA CARTA PROPOSTA ESTÁ EM CONFORMIDADE COM AS EXIGÊNCIAS DO INSTRUMENTO CONVOCATÓRIO (EDITAL).

DECLARAMOS QUE TOMAMOS PLENO CONHECIMENTO DOS SERVIÇOS OBJETO DESTA LICITAÇÃO; QUE NÃO POSSUIMOS NENHUM FATO IMPEDITIVO PARA PARTICIPAÇÃO DESTES CERTAME E QUE NOS SUBMETEMOS A TODAS AS CLAUSULAS E CONDIÇÕES PREVISTAS NESTE EDITAL.

A PROPONENTE DECLARA CONHECER OS TERMOS DO INSTRUMENTO CONVOCATÓRIO QUE REGE A PRESENTE LICITAÇÃO.

FORTALEZA CE, 19 DE MAIO DE 2022.



A handwritten signature in black ink, consisting of several loops and a long horizontal stroke extending to the right.

A  
 PREFEITURA MUNICIPAL DE VIÇOSA DO CEARÁ  
 COMISSÃO PERMANENTE DE LICITAÇÃO - CPL  
 VIÇOSA DO CEARÁ- CE



PREGÃO ELETRÔNICO Nº.10/2022-SESA  
 TIPO MENOR PREÇO POR ITEM  
 ABERTURA DIA 19/05/2022  
 HORARIO ÀS 14:00 (CATORZE) HORAS

**PROPOSTA DE PREÇOS**

PROPOSTA DE PREÇOS que faz a empresa, para seleção de melhor proposta para registro de preços visando futuras e eventuais aquisições de materiais e equipamentos odontológicos para atender as necessidades do Centro de Especialidades Odontológicas – CEO, Policlínica Bárbara Pereira de Alencar e, Policlínica Aderson Tavares Bezerra, unidades gerenciadas pela Prefeitura Municipal de Viçosa do Ceará-CE, os quais deverão observar os padrões mínimos de qualidade exigíveis, conforme especificações detalhadas constantes no Termo de Referência.

Item	Quant.	Unid.	Descrição	Marca / Fabricante	Valor Unitário	Valor Total
104	100	Und.	ATADURA GESSADA (20CM), CONFECCIONADA EM TECIDO TIPO GIRO INGLÊS OU GAZE COMUM. O GESSO QUE ENTRA NA FORMAÇÃO DA ATADURA DEVERA SER TRATADO COM COMPONENTES QUÍMICOS DEVIDAMENTE DOSADOS PARA TORNÁ-LO EFETIVO NA SUA UTILIZAÇÃO E UNIFORMEMENTE DISTRIBUIDO EM SUA SUPERFÍCIE, ENROLADO DE FORMA ROLO CONTÍNUA SOBRE UM DISPOSITIVO RÍGIDO ABRANGENDO TODA LARGURA; COM PÓ DE SECAGEM DE 5 A 6 MINUTOS APROXIMADAMENTE, MEDINDO 20 CM DE LARGURA, EMBALADA INDIVIDUALMENTE EM INVOLUCRO APROPRIADO CONSTANDO EXTERNAMENTE OS DADOS DE IDENTIFICAÇÃO E PROCEDÊNCIA QUE DEVE SER	ORTOFLEX / ORTOFEM	dez reais 10,00	mil reais 1.000,00
107	4380	Pct.	COMPRESSA DE GAZE NÃO ESTÉRIL 9 FIOS 7,5X7,5CM PACOTE COM 500 UNIDADES 5 DOBRAS, 8 CAMADAS. DIMENSÕES ABERTAS 15CMX26CM - ALTAMENTE ABSORVENTE, BRANCO, ISENTO DE AMIDO, ALVEJANTES ÓTICOS, CORANTES, SUBSTÂNCIAS GORDUROSAS OU QUALQUER OUTROS PACOTE /4380 COMPONENTES QUE POSSAM TRAZER RISCOS.;PRODUTO ODONTO-MÉDICOHOSPITALAR E INDICADO PARA ABSORÇÃO DE SANGUE, LÍQUIDOS OU SECREÇÕES	ORTON / ORTOFLEX	sessenta reais 60,00	duzentos e sessenta e dois mil e oitocentos reais 262.800,00
121	850	ROLO	FITA HIPOALERGÊNICO MICROPORE (PERMITE QUE A PELE RESPIRE) TAMANHO: 25MM X 10 METROS. COMPOSIÇÃO: RAYON E POLIÉSTER NÃO TECIDO, ADESIVO ACRÍLICO E URETANO. APRESENTADO EM CARRETÉIS PLÁSTICOS COM CAPAS PLÁSTICAS DE PROTEÇÃO	MISSNER	vinte e cinco reais 25,00	vinte e um mil, duzentos e cinquenta reais 21.250,00
122	1320	ROLO	FITA ADESIVA HOSPITALAR, CONFECCIONADA COM DORSO DE PAPEL CREPADO. APRESENTADA EM FORMA DE ROLO E EMBALAGEM INDIVIDUALMENTE EM SACO PLÁSTICO. TAMANHO: 19MMX50M.	MISSNER	vinte e cinco reais 25,00	trinta e três mil reais 33.000,00
123	16	Cx.	FIO DE SUTURA CATGUT CROMADO 2-0 COM AGULHA CIRCULAR 4,0CM; FIO DE 75 CM; ABSORVÍVEL, DE USO MÉDICO HOSPITALAR, EMBALAGEM ESTÉRIL EM PAPEL GRAU CIRÚRGICO COM ABERTURA EM PÉTALA, COM CAIXA 16 DADOS DE IDENTIFICAÇÃO , TIPO DE ESTERELIZAÇÃO. APRESENTAÇÃO CAIXA COM 24 ENVELOPES DE 1 UNIDADE.	SHALON	cento e setenta reais 170,00	dois mil, setecentos e vinte reais 2.720,00
124	10	Cx.	FIO DE SUTURA CATGUT CROMADO 3-0 COM AGULHA CIRCULAR 4,0CM; FIO DE 75 CM; ABSORVÍVEL, DE USO MÉDICO HOSPITALAR, EMBALAGEM ESTÉRIL EM PAPEL GRAU CIRÚRGICO COM ABERTURA EM PÉTALA, COM CAIXA 10 DADOS DE IDENTIFICAÇÃO , TIPO DE ESTERELIZAÇÃO. APRESENTAÇÃO CAIXA COM 24 ENVELOPES DE 1 UNIDADE.	SHALON	cento e setenta reais 170,00	mil e setecentos reais 1.700,00
125	8	Cx.	FIO DE SUTURA CATGUT CROMADO 4-0 COM AGULHA CIRCULAR 2,5CM; FIO DE 75 CM; ABSORVÍVEL, DE USO MÉDICO HOSPITALAR, EMBALAGEM ESTÉRIL EM PAPEL GRAU CIRÚRGICO COM ABERTURA EM PÉTALA, COM CAIXA 8 DADOS DE IDENTIFICAÇÃO , TIPO DE ESTERELIZAÇÃO. APRESENTAÇÃO CAIXA COM 24 ENVELOPES DE 1 UNIDADE.	SHALON	cento e setenta reais 170,00	mil trezentos e sessenta reais 1.360,00



126	50	Cx.	FIO DE SUTURA CATGUT SIMPLES O COM AGULHA CIRCULAR 4,0CM; FIO DE 75 CM; ABSORVÍVEL, DE USO MÉDICO HOSPITALAR, EMBALAGEM ESTÉRIL EM PAPEL GRAU CIRÚRGICO COM ABERTURA EM PÉTALA, COM DADOS DE IDENTIFICAÇÃO , TIPO DE ESTERELIZAÇÃO. APRESENTAÇÃO CAIXA COM 24 ENVELOPES DE 1 UNIDADE.	SHALON	170,00	cento e setenta reais	8.500,00	oitomil e quinhentos reais
127	12	Cx.	FIO DE SUTURA CATGUT SIMPLES 1 COM AGULHA CIRCULAR 4,0CM; FIO DE 75 CM; ABSORVÍVEL, DE USO MÉDICO HOSPITALAR, EMBALAGEM ESTÉRIL EM PAPEL GRAU CIRÚRGICO COM ABERTURA EM PÉTALA, COM DADOS DE CAIXA 12 IDENTIFICAÇÃO , TIPO DE ESTERELIZAÇÃO. APRESENTAÇÃO CAIXA COM 24 ENVELOPES DE 1 UNIDADE.	SHALON	170,00	cento e setenta reais	2.040,00	dois mil e quarenta reais
128	20	Cx.	FIO DE SUTURA CATGUT SIMPLES 2-0 COM AGULHA CIRCULAR 4,0CM; FIO DE 75 CM; ABSORVÍVEL, DE USO MÉDICO HOSPITALAR, EMBALAGEM ESTÉRIL EM PAPEL GRAU CIRÚRGICO COM ABERTURA EM PÉTALA, COM DADOS DE IDENTIFICAÇÃO , TIPO DE ESTERELIZAÇÃO. APRESENTAÇÃO CAIXA COM 24 ENVELOPES DE 1 UNIDADE.	SHALON	170,00	cento e setenta reais	3.400,00	três mil e quatrocentos reais
129	10	Cx.	FIO DE SUTURA CATGUT SIMPLES 3-0 COM AGULHA CIRCULAR 4,0CM; FIO DE 75 CM; ABSORVÍVEL, DE USO MÉDICO HOSPITALAR, EMBALAGEM ESTÉRIL EM PAPEL GRAU CIRÚRGICO COM ABERTURA EM PÉTALA, COM DADOS DE IDENTIFICAÇÃO , TIPO DE ESTERELIZAÇÃO. APRESENTAÇÃO CAIXA COM 24 ENVELOPES DE 1 UNIDADE.	SHALON	170,00	cento e setenta reais	1.700,00	mil e setecentos reais
130	8	Cx.	FIO DE SUTURA CATGUT SIMPLES 4-0 COM AGULHA CIRCULAR 2,0CM; FIO DE 75 CM; ABSORVÍVEL, DE USO MÉDICO HOSPITALAR, EMBALAGEM ESTÉRIL EM PAPEL GRAU CIRÚRGICO COM ABERTURA EM PÉTALA, COM DADOS DE IDENTIFICAÇÃO , TIPO DE ESTERELIZAÇÃO. APRESENTAÇÃO CAIXA COM 24 ENVELOPES DE 1 UNIDADE	SHALON	170,00	cento e setenta reais	1.360,00	mil trezentos e sessenta reais
131	8	Cx.	FIO DE SUTURA CATGUT SIMPLES 4-0 COM AGULHA CIRCULAR 3,0CM; FIO DE 75 CM; ABSORVÍVEL, DE USO MÉDICO HOSPITALAR, EMBALAGEM ESTÉRIL EM PAPEL GRAU CIRÚRGICO COM ABERTURA EM PÉTALA, COM DADOS DE IDENTIFICAÇÃO , TIPO DE ESTERELIZAÇÃO. APRESENTAÇÃO CAIXA COM 24 ENVELOPES DE 1 UNIDADE	SHALON	170,00	cento e setenta reais	1.360,00	mil trezentos e sessenta reais
134	20	Cx.	FIO CIRÚRGICO ALGODÃO N O SEM AGULHA, 15 X 45CM, DE USO MÉDICO HOSPITALAR, EMBALAGEM ESTÉRIL, COM DADOS DE IDENTIFICAÇÃO, TIPO DE ESTERELIZAÇÃO. APRESENTAÇÃO CAIXA COM 24 ENVELOPES DE 1 UNIDADE	SHALON	170,00	cento e setenta reais	3.400,00	três mil e quatrocentos reais
139	22	Cx.	LÂMINA DESCARTÁVEL N9 10 PARA BISTURI, AÇO INOX, ISENTA DE REBARBA E SINAIS DE OXIDAÇÃO, PONTA AFIADA, PERFEITA ADAPTAÇÃO 139 AO CABO, COM PROTEÇÃO NA LÂMINA. EMBALAGEM INDIVIDUALMENTE ESTÉRIL EM ALUMÍNIO HERMETICAMENTE FECHADO, CAIXA COM 100 UNIDADES.	MEDIX	63,00	sessenta e três reais	1.386,00	mil trezentos e oitenta e seis reais
140	39	Cx.	LÂMINA DESCARTÁVEL Ng 12 PARA BISTURI, AÇO INOX, ISENTA DE REBARBA E SINAIS DE OXIDAÇÃO, PONTA AFIADA, PERFEITA ADAPTAÇÃO AO CABO, COM PROTEÇÃO NA LÂMINA. EMBALAGEM INDIVIDUALMENTE ESTÉRIL EM ALUMÍNIO HERMETICAMENTE FECHADO, CAIXA COM 100 UNIDADES	MEDIX	63,00	sessenta e três reais	2.457,00	dois mil, quatrocentos e cinquenta e sete reais
141	24	Cx.	LÂMINA DESCARTÁVEL N2 15 PARA BISTURI, AÇO INOX, ISENTA DE REBARBA E SINAIS DE OXIDAÇÃO, PONTA AFIADA, PERFEITA ADAPTAÇÃO AO CABO, COM PROTEÇÃO NA LÂMINA. EMBALAGEM INDIVIDUALMENTE ESTÉRIL EM ALUMÍNIO HERMETICAMENTE FECHADO, CAIXA COM 100 UNIDADES	MEDIX	63,00	sessenta e três reais	1.512,00	mil quinhentos e doze reais



142	35	Cx.	LÂMINA DESCARTÁVEL N 2 21 PARA BISTURI, AÇO INOX, ISENTA DE REBARBA E SINAIS DE OXIDAÇÃO, PONTA AFIADA, PERFEITA ADAPTAÇÃO AO CABO, COM PROTEÇÃO NA LÂMINA, EMBALAGEM INDIVIDUALMENTE ESTÉRIL EM ALUMÍNIO HERMETICAMENTE FECHADO, CAIXA COM 100 UNIDADES.	MEDIX	63,00	sessenta e três reais	2.205,00	dois mil, duzentos e cinco reais
143	34	Cx.	LÂMINA DESCARTÁVEL N 2 23 PARA BISTURI, AÇO INOX, ISENTA DE REBARBA E SINAIS DE OXIDAÇÃO, PONTA AFIADA, PERFEITA ADAPTAÇÃO AO CABO, COM PROTEÇÃO NA LÂMINA. EMBALAGEM INDIVIDUALMENTE ESTÉRIL EM ALUMÍNIO HERMETICAMENTE FECHADO. CAIXA COM 100 UNIDADES.	MEDIX	63,00	sessenta e três reais	2.142,00	dois mil, cento e quarenta e dois reais
144	32	Cx.	LÂMINA DESCARTÁVEL N 9 24 PARA BISTURI, AÇO INOX, ISENTA DE REBARBA E SINAIS DE OXIDAÇÃO, PONTA AFIADA, PERFEITA ADAPTAÇÃO AO CABO, COM PROTEÇÃO NA LÂMINA. EMBALAGEM INDIVIDUALMENTE ESTÉRIL EM ALUMÍNIO HERMETICAMENTE FECHADO. CAIXA COM 100 UNIDADES.	MEDIX	63,00	sessenta e três reais	2.016,00	dois mil e dezesseis reais
155	150	Unid.	SONDA DE ASPIRAÇÃO TRAQUEAL SISTEMA FECHADO ADULTO COM ADAPTADOR N°14, CATETER DE ASPIRAÇÃO SISTEMA FECHADO, MARCA DE GRADUAÇÃO NUMÉRICA NA EXTENSÃO DO TUBO, TRANSLÚCIDO PARA MELHOR VISUALIZAÇÃO, VÁLVULA PARA ATIVAÇÃO, MANGA EM EVA, FINA E RESISTENTE, POSSIBILITANDO O MANUSEIO DA SONDA SEM O CONTATO DIRETO DO PROFISSIONAL COM SISTEMA E A SECREÇÃO, DIMINUINDO O RISCO DE INFECÇÃO E CONTAMINAÇÃO CRUZADA. APRESENTA VIA DE IRRIGAÇÃO. INDICADO PARA PROCEDIMENTOS DE ASPIRAÇÃO DE SECREÇÕES EM PACIENTES CONECTADOS AO VENTILADOR, PERMITINDO SUÇÃO E VENTILAÇÃO	MEDSONDA	3,50	três reais e cinquenta centavos	525,00	quinhentos e vinte e cinco reais
156	150	Unid.	SONDA DE ASPIRAÇÃO TRAQUEAL SISTEMA FECHADO ADULTO COM ADAPTADOR N°16, CATETER DE ASPIRAÇÃO SISTEMA FECHADO, MARCA DE GRADUAÇÃO NUMÉRICA NA EXTENSÃO DO TUBO, TRANSLÚCIDO PARA MELHOR VISUALIZAÇÃO, VÁLVULA PARA ATIVAÇÃO, MANGA EM EVA, FINA E RESISTENTE, POSSIBILITANDO O MANUSEIO DA SONDA SEM O CONTATO DIRETO DO PROFISSIONAL COM SISTEMA E A SECREÇÃO, DIMINUINDO O RISCO DE INFECÇÃO E CONTAMINAÇÃO CRUZADA. APRESENTA VIA DE IRRIGAÇÃO. INDICADO PARA PROCEDIMENTOS DE ASPIRAÇÃO DE SECREÇÕES EM PACIENTES CONECTADOS AO VENTILADOR, PERMITINDO SUÇÃO E VENTILAÇÃO	MEDSONDA	3,50	três reais e cinquenta centavos	525,00	quinhentos e vinte e cinco reais
195	300	Pct.	GAZE COM 500 COMPRESSAS 7,5 CM X 7,5 CM C/ 9 FIOS	ORTOM / ORTOFEN	60,00	sessenta reais	18.000,00	dezoito mil reais
211	250	Unid.	COLETOR DE PERFUCORTANTES - CAPACIDADE 20 LITROS - / CONFECCIONADO EM PAPELÃO RESISTENTE. COR AMARELA COM DIZERES EM PRETO	FLEX PEL / MEDIX	10,00	dez reais	2.500,00	dois mil e quinhentos reais
212	1000	Unid.	MÁSCARA N95 DE PROTEÇÃO CONTRA OS BACIOS DA TUBERCULOSE. CONTÉM 99% BFE PARA PARTÍCULAS DE 0,1 MICRONS, HIPOALÉRGICA FLUIDO RESISTENTE E CONFORTÁVEL. POSSUI CLIPE NASAL QUE SE MOLDA UND FACILMENTE AOS TAMANHOS E TIPOS DE ROSTO. PROCEDÊNCIA NACIONAL	CAMPER	2,50	dois reais e cinquenta centavos	2.500,00	dois mil e quinhentos reais
<b>VALOR TOTAL DA PROPOSTA - R\$</b>								<b>381.358,00</b>
<b>TREZENTOS E OITENTA E UM MIL, TREZENTOS E CINQUENTA E OITO REAIS</b>								

### CONDIÇÕES DA PROPOSTA

- a) Procedência: **Nacional**
- b) Prazo de entrega: **Conforme Edital;**
- c) Local de entrega: **Conforme Edital;**
- d) Condições de pagamento: **Conforme Edital**



e) Validade da Proposta: **60 (sessenta) dias, contados a partir da data da sessão do Pregão, conforme o § 3º do art. 48, do Decreto Federal 10.024/2019.**

f) Validade dos Produtos : **Conforme Edital**



**Declaramos que:**

1. Os produtos são de primeira qualidade;
2. Nos preços unitários e totais dos itens foram cotados em moeda nacional (Real - R\$), já incluídos todos os tributos, taxas, encargos sociais, trabalhistas e fiscais, frete, seguro e quaisquer outras despesas que incidam ou venham a incidir sobre o objeto desta licitação.
3. Que conhecemos e concordamos com as condições estabelecidas neste Edital e que atende aos requisitos de habilitação.
4. Nos comprometemos há entregar dentro do município de Viçosa do Ceará-CE, sem custos adicionais.
5. Que caso sejamos vencedor do presente certame, nos comprometemos a assinar o contrato no prazo determinado no documento e que cumprimos com diligência a fiel observância de execução dos itens descritos no Termo de Referência, bem como declaramos que estamos de pleno acordo com todas as condições estabelecidas no edital de licitação e seus anexos.

Teresina-PI, 19 de Maio de 2022.

A handwritten signature in black ink, consisting of a stylized, cursive script.

À

PREFEITURA MUNICIPAL DE VIÇOSA DO CEARA-CE

TIPO DE PREGÃO: ELETRONICO

Nº DO PREGÃO: PE10/2022-SESA/2022

DATA DE ABERTURA: 19 DE MAIO DE 2022

HORA DE ABERTURA: 09H00MIN



OBJETO:

AQUISIÇÃO DE MEDICAMENTOS, MATERIAL DE RAIOS X, ODONTOLÓGICO E MÉDICO HOSPITALAR.

ANEXO 1 A - TABELA ESPECIFICAÇÕES								
ITEM	ESPECIFICAÇÃO	QUANT	UND	MARCA	VL.UNIT		VL. TOTAL	
107	COMPRESSA DE GAZE NÃO ESTÉRIL 9 FIOS 7,5X7,5CM PACOTE COM 500 UNIDADES 5 DOBRAS, 8 CAMADAS. DIMENSÕES ABERTAS 15CMX26CM - ALTAMENTE ABSORVENTE, BRANCO, ISENTO DE AMIDO, ALVEJANTES ÓTICOS, CORANTES, SUBSTÂNCIAS GORDUROSAS OU QUALQUER OUTROS COMPONENTES QUE POSSAM TRAZER RISCOS.;PRODUTO ODONTO-MÉDICOHOSPITALAR E INDICADO PARA ABSORÇÃO DE SANGUE, LÍQUIDOS OU SECREÇÕES	4.380	PCT	MDA	R\$ 16,00	dezesseis reais	R\$ 70.080,00	setenta mil e oitenta reais
108	COMPRESSA DE CAMPO OPERATÓRIO, COM FIO RADIOPACO, MEDINDO 45 X 50CM, CONSTITUÍDO DE 4 CAMADAS DE GAZE SOBREPOSTA COM CADARÇO, CONTENDO 15 (8X7)FIOS POR CM2 APROXIMADAMENTE EM CADA CAMADA, COR BRANCA, BORDAS DEVIDAMENTE ACABADAS ATRAVÉS DO PONTO OVERLOK, FORMATO RETANGULAR, PROVIDO DE ALÇA, CANTOS ARREDONDADOS, PESO 41/4013, MACIA E EXTRA ABSORVENTE. EMBALADA EM PACOTE COM 50 PEÇAS. PROCEDÊNCIA NACIONAL.	160	PCT	BIOTEXTIL	R\$ 80,00	oitenta reais	R\$ 12.800,00	doze mil e oitocentos reais
109	DETERGENTE ENZIMÁTICO DESINCRUSTANTE PARA LIMPEZA DE EQUIPAMENTOS E INSTRUMENTOS CIRÚRGICOS E ACESSÓRIOS. NÃO TÓXICO, NÃO CÁUSTICO E NÃO CORROSIVO. PH NEUTRO SEM FOSFATO. FRASCO DE 1 L	80	LITRO	FORTSAN	R\$ 110,00	cento e dez reais	R\$ 8.800,00	oito mil e oitocentos reais
121	FITA HIPOALERGÊNICO MICROPORE (PERMITE QUE A PELE RESPIRE) TAMANHO: 25MM X 10 METROS. COMPOSIÇÃO: RAYON E POLIÉSTER NÃO TECIDO, ADESIVO ACRÍLICO E URETANO. APRESENTADO EM CARRETÉIS PLÁSTICOS COM CAPAS PLÁSTICAS DE PROTEÇÃO.	850	ROLO	MISSNER	R\$ 7,00	sete reais	R\$ 5.950,00	cinco mil, novecentos e cinquenta reais
122	FITA ADESIVA HOSPITALAR, CONFECCIONADA COM DORSO DE PAPEL CREPADO. APRESENTADA EM FORMA DE ROLO E EMBALAGEM INDIVIDUALMENTE EM SACO PLÁSTICO. TAMANHO: 19MMX50M	1.320	ROLO	CIEX	R\$ 7,00	sete reais	R\$ 9.240,00	nove mil, duzentos e quarenta reais
123	FIO DE SUTURA CATGUT CROMADO 2-0 COM AGULHA CIRCULAR 4,0CM; FIO DE 75 CM; ABSORVÍVEL, DE USO MÉDICO HOSPITALAR, EMBALAGEM ESTÉRIL EM PAPEL GRAU CIRÚRGICO COM ABERTURA EM PÉTALA, COM DADOS DE IDENTIFICAÇÃO, TIPO DE ESTERELIZAÇÃO. APRESENTAÇÃO CAIXA COM 24 ENVELOPES DE 1 UNIDADE.	16	CX	SHALON	R\$ 130,00	cento e trinta reais	R\$ 2.080,00	dois mil e oitenta reais

*[Handwritten signature]*



124	FIO DE SUTURA CATGUT CROMADO 3-0 COM AGULHA CIRCULAR 4,0CM; FIO DE 75 CM; ABSORVÍVEL, DE USO MÉDICO HOSPITALAR, EMBALAGEM ESTÉRIL EM PAPEL GRAU CIRÚRGICO COM ABERTURA EM PÉTALA, COM DADOS DE IDENTIFICAÇÃO , TIPO DE ESTERELIZAÇÃO. APRESENTAÇÃO CAIXA COM 24 ENVELOPES DE 1 UNIDADE.	10	CX	SHALON	R\$ 130,00	cento e trinta reais	R\$ 1.300,00	mil e trezentos reais
125	FIO DE SUTURA CATGUT CROMADO 4-0 COM AGULHA CIRCULAR 2,5CM; FIO DE 75 CM; ABSORVÍVEL, DE USO MÉDICO HOSPITALAR, EMBALAGEM ESTÉRIL EM PAPEL GRAU CIRÚRGICO COM ABERTURA EM PÉTALA, COM DADOS DE IDENTIFICAÇÃO , TIPO DE ESTERELIZAÇÃO. APRESENTAÇÃO CAIXA COM 24 ENVELOPES DE 1 UNIDADE.	8	CX	SHALON	R\$ 130,00	cento e trinta reais	R\$ 1.040,00	mil e quarenta reais
126	FIO DE SUTURA CATGUT SIMPLES 0 COM AGULHA CIRCULAR 4,0CM; FIO DE 75 CM; ABSORVÍVEL, DE USO MÉDICO HOSPITALAR, EMBALAGEM ESTÉRIL EM PAPEL GRAU CIRÚRGICO COM ABERTURA EM PÉTALA, COM DADOS DE IDENTIFICAÇÃO , TIPO DE ESTERELIZAÇÃO. APRESENTAÇÃO CAIXA COM 24 ENVELOPES DE 1 UNIDADE.	50	CX	SHALON	R\$ 130,00	cento e trinta reais	R\$ 6.500,00	seis mil e quinhentos reais
127	FIO DE SUTURA CATGUT SIMPLES 1 COM AGULHA CIRCULAR 4,0CM; FIO DE 75 CM; ABSORVÍVEL, DE USO MÉDICO HOSPITALAR, EMBALAGEM ESTÉRIL EM PAPEL GRAU CIRÚRGICO COM ABERTURA EM PÉTALA, COM DADOS DE IDENTIFICAÇÃO , TIPO DE ESTERELIZAÇÃO. APRESENTAÇÃO CAIXA COM 24 ENVELOPES DE 1 UNIDADE.	12	CX	SHALON	R\$ 130,00	cento e trinta reais	R\$ 1.560,00	mil quinhentos e sessenta reais
128	FIO DE SUTURA CATGUT SIMPLES 2-0 COM AGULHA CIRCULAR 4,0CM; FIO DE 75 CM; ABSORVÍVEL, DE USO MÉDICO HOSPITALAR, EMBALAGEM ESTÉRIL EM PAPEL GRAU CIRÚRGICO COM ABERTURA EM PÉTALA, COM DADOS DE IDENTIFICAÇÃO , TIPO DE ESTERELIZAÇÃO. APRESENTAÇÃO CAIXA COM 24 ENVELOPES DE 1 UNIDADE.	20	CX	SHALON	R\$ 130,00	cento e trinta reais	R\$ 2.600,00	dois mil e seiscentos reais
129	FIO DE SUTURA CATGUT SIMPLES 3-0 COM AGULHA CIRCULAR 4,0CM; FIO DE 75 CM; ABSORVÍVEL, DE USO MÉDICO HOSPITALAR, EMBALAGEM ESTÉRIL EM PAPEL GRAU CIRÚRGICO COM ABERTURA EM PÉTALA, COM DADOS DE IDENTIFICAÇÃO , TIPO DE ESTERELIZAÇÃO. APRESENTAÇÃO CAIXA COM 24 ENVELOPES DE 1 UNIDADE.	10	CX	SHALON	R\$ 130,00	cento e trinta reais	R\$ 1.300,00	mil e trezentos reais
130	FIO DE SUTURA CATGUT SIMPLES 4-0 COM AGULHA CIRCULAR 2,0CM; FIO DE 75 CM; ABSORVÍVEL, DE USO MÉDICO HOSPITALAR, EMBALAGEM ESTÉRIL EM PAPEL GRAU CIRÚRGICO COM ABERTURA EM PÉTALA, COM DADOS DE IDENTIFICAÇÃO , TIPO DE ESTERELIZAÇÃO. APRESENTAÇÃO CAIXA COM 24 ENVELOPES DE 1 UNIDADE.	8	CX	SHALON	R\$ 130,00	cento e trinta reais	R\$ 1.040,00	mil e quarenta reais



131	FIO DE SUTURA CATGUT SIMPLES 4-0 COM AGULHA CIRCULAR 3,0CM; FIO DE 75 CM; ABSORVÍVEL, DE USO MÉDICO HOSPITALAR, EMBALAGEM ESTÉRIL EM PAPEL GRAU CIRÚRGICO COM ABERTURA EM PÉTALA, COM DADOS DE IDENTIFICAÇÃO, TIPO DE ESTERELIZAÇÃO. APRESENTAÇÃO CAIXA COM 24 ENVELOPES DE 1 UNIDADE.	8	CX	SHALON	R\$ 130,00	cento e trinta reais	R\$ 1.040,00	mil e quarenta reais
132	FIO DE SUTURA NYLON 0 COM AGULHA CIRCULAR 4,0 CM DE PONTA CÔNICA; FIO DE 120CM LAÇADO; DE USO MÉDICO HOSPITALAR, EMBALAGEM ESTÉRIL EM PAPEL GRAU CIRÚRGICO COM ABERTURA EM PÉTALA, COM DADOS DE IDENTIFICAÇÃO, TIPO DE ESTERELIZAÇÃO. APRESENTAÇÃO CAIXA COM 24 ENVELOPES DE 1 UNIDADE	40	CX	PROCARE	R\$ 45,00	quarenta e cinco reais	R\$ 1.800,00	mil e oitocentos reais
133	FIO DE SUTURA NYLON 0 COM AGULHA CIRCULAR 3,5CM, FIO DE 90 CM DE COMPRIMENTO; DE USO MÉDICO HOSPITALAR, EMBALAGEM ESTÉRIL EM PAPEL GRAU CIRÚRGICO COM ABERTURA EM PÉTALA, COM DADOS DE IDENTIFICAÇÃO, TIPO DE ESTERELIZAÇÃO. APRESENTAÇÃO CAIXA COM 24 ENVELOPES DE 1 UNIDADES	40	CX	PROCARE	R\$ 48,00	quarenta e oito reais	R\$ 1.920,00	mil novecentos e vinte reais
134	FIO CIRÚRGICO ALGODÃO N 0 SEM AGULHA, 15 X 45CM, DE USO MÉDICO HOSPITALAR, EMBALAGEM ESTÉRIL, COM DADOS DE IDENTIFICAÇÃO, TIPO CAIXA DE ESTERELIZAÇÃO. APRESENTAÇÃO CAIXA COM 24 ENVELOPES DE 1 UNIDADE	20	CX	SHALON	R\$ 100,00	cem reais	R\$ 2.000,00	dois mil reais
135	FIO DE SUTURA PROLENE 3-0 COM AGULHA CIRCULAR 2,5CM, FIO DE 70 A 75 CM; DE USO MÉDICO HOSPITALAR; EMBALAGEM ESTÉRIL EM PAPEL GRAU CIRÚRGICO COM ABERTURA EM PÉTALA, COM DADOS DE IDENTIFICAÇÃO, TIPO DE ESTERELIZAÇÃO. APRESENTAÇÃO CAIXA COM 24 ENVELOPES DE 1 UNIDADE. CAIXA COM 24 FIOS ESTÉREIS EMBALADO INDIVIDUALMENTE.	20	CX	SHALON	R\$ 120,00	cento e vinte reais	R\$ 2.400,00	dois mil e quatrocentos reais
136	FIO DE SUTURA PROLENE 5-0 COM AGULHA CIRCULAR 2,0CM, FIO DE 70 A 75 CM; DE USO MÉDICO HOSPITALAR; EMBALAGEM ESTÉRIL EM PAPEL GRAU CIRÚRGICO COM ABERTURA EM PÉTALA, COM DADOS DE IDENTIFICAÇÃO, TIPO DE ESTERELIZAÇÃO. APRESENTAÇÃO CAIXA COM 24 ENVELOPES DE 1 UNIDADE. CAIXA COM 24 FIOS ESTÉREIS EMBALADO INDIVIDUALMENTE.	8	CX	SHALON	R\$ 120,00	cento e vinte reais	R\$ 960,00	novecentos e sessenta reais
137	FOLHA MILIMETRADA PARA ELETROCARDIOGRAMA EM ROLO, 216MM X 30M, EM PAPEL TERMOSENSÍVEL, COMPATÍVEL COM O APARELHO ELETROCARDIOGRAFO MODELO CARDIOCARE 2000 - BIONET	400	ROLO	DARU	R\$ 22,00	vinte e dois reais	R\$ 8.800,00	oito mil e oitocentos reais



138	KIT INCLUINDO: ESFIGNAMÔMETRO PEDIÁTRICO - TIPO RELÓGIO COM MOSTRADOR DE 0 A 300MMHG, PRECISÃO E DE FÁCIL LEITURA. BRAÇADEIRA EM TECIDO RESISTENTE DE ALGODÃO MEDINDO DE ALTURA 8 A 10CM, COM FECHO EM VELCRO. BOLSA DE AR, PÊRA E TUBOS CONECTADOS EM BORRACHA SEM EMENDAS, ACOMPANHADO DE ESTETOSCÓPIO PEDIÁTRICO BIAURICULAR, COM AUSCULTADOR EM AÇO INOXIDÁVEL, BORRACHA COM DIAFRAGMA, ANEL DE FIXAÇÃO INOXIDÁVEL, HASTE EM ALUMÍNIO MONTADO EM Y, FLEXÍVEL, SEM EMENDAS, ADAPTÁVEL À OLIVAS ANATÔMICAS DE BORRACHA COM ENCAIXE SEM ROSCA INTERNAMENTE. EMBALAGEM INDIVIDUAL EM BOLSA DE COURO SINTÉTICO COM FECHAMENTO EM ZÍPER	16	UND	SOLIDOR	R\$ 160,00	cento e sessenta reais	R\$ 2.560,00	dois mil, quinhentos e sessenta reais
139	LÂMINA DESCARTÁVEL N 10 PARA BISTURI, AÇO INOX, ISENTA DE REBARBA E SINAIS DE OXIDAÇÃO, PONTA AFIADA, PERFEITA ADAPTAÇÃO AO CABO, COM PROTEÇÃO NA LÂMINA. EMBALAGEM INDIVIDUALMENTE ESTÉRIL EM ALUMÍNIO HERMETICAMENTE FECHADO, CAIXA COM 100 UNIDADES	22	CX	SOLIDOR	R\$ 48,00	quarenta e oito reais	R\$ 1.056,00	mil e cinquenta e seis reais
140	LÂMINA DESCARTÁVEL N 12 PARA BISTURI, AÇO INOX, ISENTA DE REBARBA E SINAIS DE OXIDAÇÃO, PONTA AFIADA, PERFEITA ADAPTAÇÃO AO CABO, COM PROTEÇÃO NA LÂMINA. EMBALAGEM INDIVIDUALMENTE ESTÉRIL EM ALUMÍNIO HERMETICAMENTE FECHADO, CAIXA COM 100 UNIDADES.	39	CX	SOLIDOR	R\$ 48,00	quarenta e oito reais	R\$ 1.872,00	mil oitocentos e setenta e dois reais
141	LÂMINA DESCARTÁVEL N 15 PARA BISTURI, AÇO INOX, ISENTA DE REBARBA E SINAIS DE OXIDAÇÃO, PONTA AFIADA, PERFEITA ADAPTAÇÃO AO CABO, COM PROTEÇÃO NA LÂMINA. EMBALAGEM INDIVIDUALMENTE ESTÉRIL EM ALUMÍNIO HERMETICAMENTE FECHADO, CAIXA COM 100 UNIDADES	24	CX	SOLIDOR	R\$ 48,00	quarenta e oito reais	R\$ 1.152,00	mil cento e cinquenta e dois reais
142	LÂMINA DESCARTÁVEL N 21 PARA BISTURI, AÇO INOX, ISENTA DE REBARBA E SINAIS DE OXIDAÇÃO, PONTA AFIADA, PERFEITA ADAPTAÇÃO AO CABO, COM PROTEÇÃO NA LÂMINA. EMBALAGEM INDIVIDUALMENTE ESTÉRIL EM ALUMÍNIO HERMETICAMENTE FECHADO, CAIXA COM 100 UNIDADES.	35	CX	SOLIDOR	R\$ 48,00	quarenta e oito reais	R\$ 1.680,00	mil seiscentos e oitenta reais
143	LÂMINA DESCARTÁVEL N 23 PARA BISTURI, AÇO INOX, ISENTA DE REBARBA E SINAIS DE OXIDAÇÃO, PONTA AFIADA, PERFEITA ADAPTAÇÃO AO CABO, COM PROTEÇÃO NA LÂMINA. EMBALAGEM INDIVIDUALMENTE ESTÉRIL EM ALUMÍNIO HERMETICAMENTE FECHADO. CAIXA COM 100 UNIDADES.	34	CX	SOLIDOR	R\$ 48,00	quarenta e oito reais	R\$ 1.632,00	mil seiscentos e trinta e dois reais
144	LÂMINA DESCARTÁVEL N 24 PARA BISTURI, AÇO INOX, ISENTA DE REBARBA E SINAIS DE OXIDAÇÃO, PONTA AFIADA, PERFEITA ADAPTAÇÃO AO CABO, COM PROTEÇÃO NA LÂMINA. EMBALAGEM INDIVIDUALMENTE ESTÉRIL EM ALUMÍNIO HERMETICAMENTE FECHADO. CAIXA COM 100 UNIDADES	32	CX	SOLIDOR	R\$ 48,00	quarenta e oito reais	R\$ 1.536,00	mil quinhentos e trinta e seis reais



145	LÁTEX PARA GARROTE N 200 COM 15M DIÂMETRO INTERNO 3MM E 145 EXTERNO 5 MM, CONFECCIONADO EM LÁTEX FLEXÍVEL, TRANSPARENTE, RESISTENTE COR NATURAL, ISENTO DE SUBSTÂNCIAS TÓXICAS, RESISTENTES AOS PROCESSOS VISUAIS DE ESTERELIZAÇÃO, ISENÇÕES DE EMENDAS, ODOR CARACTERÍSTICO.	9	PCT	LATEX BR	R\$ 28,00	vinte e oito reais	R\$ 252,00	duzentos e cinquenta e dois reais
146	LUGOL FORTE - SOLUÇÃO DE IODO A 5 %	36	LITRO	PROC9	R\$ 120,00	cento e vinte reais	R\$ 4.320,00	quatro mil, trezentos e vinte reais
147	MÁSCARA DE OXIGÊNIO FACIAL DE VENTURI ADULTO 50% COM ELÁSTICO, INCLUINDO TRAQUÉIA CORRUGADA, 06 VÁLVULAS (DILUIDORES) COLORIDAS EM POLIPROPILENO PARA DIFERENTES CONCENTRAÇÕES DE OXIGÊNIO, EXTENSÃO DE OXIGÊNIO DE 2,10 METROS, COPO ADAPTADOR PARA MICRONEBULIZAÇÃO. MÁSCARA EM PVC COM CLIP METÁLICO NASAL AJUSTÁVEL E ELÁSTICO PARA FIXAÇÃO. PRODUTO LIVRE DE LÁTEX.	60	UND	MD	R\$ 380,00	trezentos e oitenta reais	R\$ 22.800,00	vinte e dois mil e oitocentos reais
148	PAPEL PARA IMPRESSÃO EM CARDIOTOCÓGRAFO BISTO BT-300, TERMOSENSÍVEL, 12X13CM, BLOCO C/ 250 FOLHAS	40	BLOCO	DARU	R\$ 100,00	cem reais	R\$ 4.000,00	quatro mil reais
153	POVIDINE TÓPICO - SOLUÇÃO AQUOSA POLIVINIL PIRROLIDONA - IODO (PVP - 10% DE IODO ATIVO). ATIVO CONTRA TODAS AS FORMAS DE BACTÉRIAS NÃO ESPORULADAS, VÍRUS, FUNGOS, SEM IRRITAR A PELE 1000ML	360	UND	RIOQUIMICA	R\$ 38,00	trinta e oito reais	R\$ 13.680,00	treze mil, seiscentos e oitenta reais
155	SONDA DE ASPIRAÇÃO TRAQUEAL SISTEMA FECHADO ADULTO COM ADAPTADOR N°14, CATETER DE ASPIRAÇÃO SISTEMA FECHADO, MARCA DE GRADUAÇÃO NUMÉRICA NA EXTENSÃO DO TUBO, TRANSLÚCIDO PARA MELHOR VISUALIZAÇÃO, VÁLVULA PARA ATIVAÇÃO, MANGA EM EVA, FINA E RESISTENTE, POSSIBILITANDO O MANUSEIO DA SONDA SEM O CONTATO DIRETO DO PROFISSIONAL COM SISTEMA E A SECREÇÃO, DIMINUINDO O RISCO DE INFECÇÃO E CONTA, MINAÇÃO CRUZADA. APRESENTA VIA DE IRRIGAÇÃO. INDICADO PARA PROCEDIMENTOS DE ASPIRAÇÃO DE SECREÇÕES EM PACIENTES CONECTADOS AO VENTILADOR, PERMITINDO SUCCÇÃO E VENTILAÇÃO CONCOMITANTES.	150	UND	MARKMED	R\$ 1,30	um real e trinta centavos	R\$ 195,00	cento e noventa e cinco reais
156	SONDA DE ASPIRAÇÃO TRAQUEAL SISTEMA FECHADO ADULTO COM ADAPTADOR N°16, CATETER DE ASPIRAÇÃO SISTEMA FECHADO, MARCA DE GRADUAÇÃO NUMÉRICA NA EXTENSÃO DO TUBO, TRANSLÚCIDO PARA MELHOR VISUALIZAÇÃO, VÁLVULA PARA ATIVAÇÃO, MANGA EM EVA, FINA E RESISTENTE, POSSIBILITANDO O MANUSEIO DA SONDA SEM O CONTATO DIRETO DO PROFISSIONAL COM SISTEMA E A SECREÇÃO, DIMINUINDO O RISCO DE INFECÇÃO E CONTA, MINAÇÃO CRUZADA. APRESENTA VIA DE IRRIGAÇÃO. INDICADO PARA PROCEDIMENTOS DE ASPIRAÇÃO DE SECREÇÕES EM PACIENTES CONECTADOS AO VENTILADOR, PERMITINDO SUCCÇÃO E VENTILAÇÃO CONCOMITANTES.	150	UND	MARKMED	R\$ 1,30	um real e trinta centavos	R\$ 195,00	cento e noventa e cinco reais

157	SONDA ENDOTRAQUEAL DE PVC DESCARTÁVEL, COM BALÃO (ORAL/NASAL) N°2,0. ESTERILIZADO À ÓXIDO DE ETILENO - APIROGÊNICO - ATÓXICO. EMBALAGEM INTACTA INDIVIDUAL.	40	UND	SOLIDOR	R\$ 10,00	dez reais	R\$ 400,00	quatrocentos reais
158	SONDA ENDOTRAQUEAL DE PVC DESCARTÁVEL, COM BALÃO (ORAL/NASAL) N°2,5. ESTERILIZADO À ÓXIDO DE ETILENO - APIROGÊNICO - ATÓXICO. EMBALAGEM INTACTA INDIVIDUAL	40	UND	SOLIDOR	R\$ 10,00	dez reais	R\$ 400,00	quatrocentos reais
159	SONDA ENDOTRAQUEAL DE PVC DESCARTÁVEL, COM BALÃO (ORAL/NASAL) N°3,0. ESTERILIZADO À ÓXIDO DE ETILENO - APIROGÊNICO - ATÓXICO. EMBALAGEM INTACTA INDIVIDUAL.	40	UND	SOLIDOR	R\$ 10,00	dez reais	R\$ 400,00	quatrocentos reais
160	SONDA ENDOTRAQUEAL DE PVC DESCARTÁVEL, COM BALÃO (ORAL/NASAL)N°3,5. ESTERILIZADO À ÓXIDO DE ETILENO - APIROGÊNICO - ATÓXICO. EMBALAGEM INTACTA INDIVIDUAL.	40	UND	SOLIDOR	R\$ 10,00	dez reais	R\$ 400,00	quatrocentos reais
161	SONDA ENDOTRAQUEAL DE PVC DESCARTÁVEL, COM BALÃO (ORAL/NASAL)N°5,0. ESTERILIZADO À ÓXIDO DE ETILENO - APIROGÊNICO - ATÓXICO. EMBALAGEM INTACTA INDIVIDUAL.	40	UND	SOLIDOR	R\$ 10,00	dez reais	R\$ 400,00	quatrocentos reais
162	SONDA ENDOTRAQUEAL DE PVC DESCARTÁVEL, COM BALÃO (ORAL/NASAL)N°5,5. ESTERILIZADO À ÓXIDO DE ETILENO - APIROGÊNICO - ATÓXICO. EMBALAGEM INTACTA INDIVIDUAL	80	UND	SOLIDOR	R\$ 10,00	dez reais	R\$ 800,00	oitocentos reais
163	SONDA ENDOTRAQUEAL DE PVC DESCARTÁVEL, COM BALÃO (ORAL/NASAL)N°6,0. ESTERILIZADO À ÓXIDO DE ETILENO - APIROGÊNICO - ATÓXICO. EMBALAGEM INTACTA INDIVIDUAL.	80	UND	SOLIDOR	R\$ 10,00	dez reais	R\$ 800,00	oitocentos reais
164	SONDA ENDOTRAQUEAL DE PVC DESCARTÁVEL, COM BALÃO (ORAL/NASAL)N°6,5. ESTERILIZADO À ÓXIDO DE ETILENO - APIROGÊNICO - ATÓXICO. EMBALAGEM INTACTA INDIVIDUAL	80	UND	SOLIDOR	R\$ 10,00	dez reais	R\$ 800,00	oitocentos reais
165	SONDA ENDOTRAQUEAL DE PVC DESCARTÁVEL, COM BALÃO (ORAL/NASAL) N°7,0. ESTERILIZADO À ÓXIDO DE ETILENO - APIROGÊNICO - ATÓXICO. EMBALAGEM INTACTA INDIVIDUAL.	80	UND	SOLIDOR	R\$ 10,00	dez reais	R\$ 800,00	oitocentos reais
166	SONDA ENDOTRAQUEAL DE PVC DESCARTÁVEL, SEM BALÃO (ORAL/NASAL)N°7,0. ESTERILIZADO À ÓXIDO DE ETILENO - APIROGÊNICO - ATÓXICO. EMBALAGEM INTACTA INDIVIDUAL.	80	UND	SOLIDOR	R\$ 10,00	dez reais	R\$ 800,00	oitocentos reais
167	SONDA ENDOTRAQUEAL DE PVC DESCARTÁVEL, COM BALÃO (ORAL/NASAL) N°7,5. ESTERILIZADO À ÓXIDO DE ETILENO - APIROGÊNICO - ATÓXICO. EMBALAGEM INTACTA INDIVIDUAL.	80	UND	SOLIDOR	R\$ 10,00	dez reais	R\$ 800,00	oitocentos reais
168	SONDA ENDOTRAQUEAL DE PVC DESCARTÁVEL, SEM BALÃO (ORAL/NASAL)N°7,5. ESTERILIZADO À ÓXIDO DE ETILENO - APIROGÊNICO - ATÓXICO. EMBALAGEM INTACTA INDIVIDUAL.	80	UND	SOLIDOR	R\$ 10,00	dez reais	R\$ 800,00	oitocentos reais
169	SONDA FOLEY N° 18, 2 VIAS COM BALÃO, CONFECCIONADA EM BORRACHA NATURAL, SILICONIZADO, COM ANTI-INCRUSTANTE, PONTA PROXIMAL ARREDONDADA, COM DOIS ORIFÍCIOS GRANDES, ARREDONDADOS, LISOS. ESTÉRIL EM EMBALAGEM INDIVIDUAL	826	UND	SOLIDOR	R\$ 8,00	oito reais	R\$ 6.608,00	seis mil, seiscientos e oito reais





170	SONDA FOLEY N° 22, 2 VIAS COM BALÃO, CONFECCIONADA EM BORRACHA NATURAL, SILICONIZADO, COM ANTI-INCRUSTANTE, PONTA PROXIMAL ARREDONDADA, COM DOIS ORIFÍCIOS GRANDES, ARREDONDADOS, LISOS. ESTÉRIL EM EMBALAGEM INDIVIDUAL.	200	UND	SOLIDOR	R\$ 8,00	oito reais	R\$ 1.600,00	mil e seiscentos reais
171	SONDA FOLEY N° 18, 3 VIAS COM BALÃO, CONFECCIONADA EM BORRACHA NATURAL, SILICONIZADO, COM ANTI-INCRUSTANTE, PONTA PROXIMAL ARREDONDADA, COM DOIS ORIFÍCIOS GRANDES, ARREDONDADOS, LISOS. ESTÉRIL EM EMBALAGEM INDIVIDUAL.	60	UND	SOLIDOR	R\$ 8,00	oito reais	R\$ 480,00	quatrocentos e oitenta reais
172	SONDA FOLEY N° 20, 3 VIAS COM BALÃO, CONFECCIONADA EM BORRACHA NATURAL, SILICONIZADO, COM ANTI-INCRUSTANTE, PONTA PROXIMAL ARREDONDADA, COM DOIS ORIFÍCIOS GRANDES, ARREDONDADOS, LISOS. ESTÉRIL EM EMBALAGEM INDIVIDUAL.	20	UND	SOLIDOR	R\$ 8,00	oito reais	R\$ 160,00	cento e sessenta reais
173	TESTE GRAVIDEZ (HCG) (SORO OU URINA) 25UI/ML 50 TIRAS - UM TIPO DE IMUNOENSAIO QUALITATIVO, MÉTODO SANDWICH, PARA DETERMINAÇÃO DA GONADOTROFINA CORIÔNICA HUMANA (HCG) NO SORO E URINA. O MÉTODO EMPREGA UMA ÚNICA COMBINAÇÃO DE ANTICORPOS MONOCLONAIS E POLICLONAIS, PARA SELETIVAMENTE IDENTIFICAR A SUBUNIDADE BETA E SUBUNIDADE ALFA DO KG NAS AMOSTRAS, COM ALTO GRAU DE SENSIBILIDADE. EM MENOS DE 5 MINUTOS OS NÍVEIS DE KG TÃO BAIXOS QUANTO 25MUI/ML PODEM SER DETECTADOS E O RESULTADO POSITIVO POR ALTOS NÍVEIS DE KG PODE SER VISTO FACILMENTE NUMA BANDA COLORIDA APÓS 1 - 2 MINUTOS. O TESTE CONSISTE NO FLUXO DA AMOSTRA SOBRE UM PLANO ABSORVENTE, NO QUAL UM CONJUGADO PIGMENTO-ANTICORPO MARCADO LIGA-SE AO HCG DA AMOSTRA FORMANDO UM COMPLEXO ANTÍGENO/ANTICORPO. O COMPLEXO LIGADO AO ANTI-HCG ANTICORPO NA ZONA POSITIVA DE REAÇÃO PRODUZ UMA BANDA DE COR ROSA QUANDO O KG ESTÁ EM CONCENTRAÇÕES ACIMA DE 25 MUI/ML. NA AUSÊNCIA DE KG NÃO HÁ NENHUMA LINHA NA ZONA POSITIVA DE REAÇÃO. A MISTURA DA REAÇÃO QUE CONTINUA FLUINDO SOBRE O PLANO ABSORVENTE, PASSA PELA ZONA POSITIVA DE REAÇÃO E ZONA DE CONTROLE NEGATIVO. ILIMITADOS CONJUGADOS LIGADOS NOS REAGENTES NA ZONA DE CONTROLE NEGATIVO PRODUZEM UMA BANDA DE COR ROSA, DEMONSTRANDO QUE OS REAGENTES E O PLANO ESTÃO FUNCIONANDO CORRETAMENTE	40	CX	EBRAW	R\$ 90,00	noventa reais	R\$ 3.600,00	três mil e seiscentos reais
174	TELA PROTÉSICA - DIMENSÕES: 30CM X 30CM . COMPOSIÇÃO: 100 % POLIPROPILENO; PRODUTO MÉDICO HOSPITALAR CIRÚRGICO IMPLANTÁVEL, ESTERELIZADO COM RADIAÇÃO GAMA. . FORMATO QUADRADO, TRIANGULAR OU OVAL. COR BRANCA	60	UND	WALTEX	R\$ 100,00	cem reais	R\$ 6.000,00	seis mil reais





175	TORNEIRA DESCARTAVEL (3 VIAS) COM LUER LOCK, CONFECCIONADA EM POLICARBONATO, BIOCOMPATÍVEL, MANOPLA COM SETAS DIRECIONAIS E CORPO DE TORNEIRA FORMANDO PEÇA ÚNICA, ESTERILIZADA A GÁS ÓXIDO DE ETILENO, COM CONECTOR LOCK, COM VIA ADICIONAL DE PUNÇÃO PARA ADMINISTRAÇÕES SIMULTÂNEAS, EMBALADA INDIVIDUALMENTE EM PAPEL GRAU CIRÚRGICO, CONSTANDO DADOS DE IDENTIFICAÇÃO, PROCEDÊNCIA, DATA DE FABRICAÇÃO, NR. DO LOTE E REGISTRO NO MS. PROCEDÊNCIA NACIONAL	8.000	UND	TKL	R\$ 1,10	um real e dez centavos	R\$ 8.800,00	oito mil e oitocentos reais
176	TOUCA CIRÚRGICA DESCARTÁVEL, CONFECCIONADA A BASE DE FIBRAS DE POLIPROPILENO, HIPOALÉRGICA, COR BRANCA. 20 A 30 GRAMAS, MICROPERFURADA COM ELÁSTICO EM TODA VOLTA. FORMATO ANATÔMICO REDONDO, ARMAZENADA EM EMBALAGEM COM 100 UNIDADES	461	PCT	DESCARPACK	R\$ 13,00	treze reais	R\$ 5.993,00	cinco mil, novecentos e noventa e três reais
178	EQUIPO DE NUTRIÇÃO ENTERAL COM CONECTOR ESCALONADO - Estéril, fabricado em PVC flexível, possui ponta perfurante com tampa protetora, câmar de gotejamento. Desenvolvido para entremear a ligação da sonda de alimentação enteral (ligada ao paciente) ao recipiente de soluções (frasco bolsa), que contém o alimento a ser administrado	500	UND	DESCARPACK	R\$ 1,90	um real e noventa centavos	R\$ 950,00	novecentos e cinquenta reais
190	DETERGENTE POLIENZIMÁTICO PARA INSTRUMENTAL CIRÚRGICO FRASCO COM 1L	200	FRASC	FORTSAN	R\$ 22,00	vinte e dois reais	R\$ 4.400,00	quatro mil e quatrocentos reais
195	GAZE COM 500 COMPRESSAS 7,5 CM X 7,5 CM C/ 9 FIOS	300	PCT	MDA	R\$ 16,00	dezesseis reais	R\$ 4.800,00	quatro mil e oitocentos reais
200	ROLO DE FITA AUTOCLAVE C 30M X 19MM	300	UND	CIEX	R\$ 8,00	oito reais	R\$ 2.400,00	dois mil e quatrocentos reais
201	ROLO DENTAL N 01 - PCT C/ 100 UND	700	UND	SSPLUS	R\$ 2,80	dois reais e oitenta centavos	R\$ 1.960,00	mil novecentos e sessenta reais
211	COLETOR DE PERFUROCORANTES - CAPACIDADE 20 LITROS - / CONFECCIONADO EM PAPELÃO RESISTENTE. COR AMARELA COM DIZERES UND EM PRETO.	250	UND	DESCARBOX	R\$ 14,00	quatorze reais	R\$ 3.500,00	três mil e quinhentos reais
212	MÁSCARA N95 DE PROTEÇÃO CONTRA OS BACIOS DA TUBERCULOSE. CONTÉM 99% BFE PARA PARTÍCULAS DE 0,1 MICRONS, HIPOALÉRGICA FLUIDO RESISTENTE E CONFORTÁVEL. POSSUI CLIPE NASAL QUE SE MOLDA FACILMENTE AOS TAMANHOS E TIPOS DE ROSTO. PROCEDÊNCIA NACIONAL.	1.000	UND	KSN	R\$ 2,80	dois reais e oitenta centavos	R\$ 2.800,00	dois mil e oitocentos reais
213	Filme para raio X médico tamanho 30x40 cm, branco e preto, não foliado, processamento rápido, sensível ao verde, embalados e acondicionados adequadamente, contendo no rotulo da embalagem instruções do fabricante, data de fabricação e validade, lote, responsável técnico, registro no Ministério da Saúde. Caixa c/ 100 unidades.	60	CX	IBF	R\$ 437,00	quatrocentos e trinta e sete reais	R\$ 26.220,00	vinte e seis mil, duzentos e vinte reais

214	Filme para raio X médico tamanho 35x35 cm, branco e preto, não foliado, processamento rápido, sensível ao verde, embalados e acondicionados adequadamente, contendo no rotulo da embalagem instruções do fabricante, data de fabricação e validade, lote, responsável técnico, registro no Ministério da Saúde. Caixa c/ 100 unidades.	60	CX	IBF	R\$ 457,00	quatrocentos e cinquenta e sete reais	R\$ 27.420,00	 vinte e sete mil, quatrocentos e vinte reais
215	Filme para raio x médico tamanho 35x43 cm, branco e preto, não foliado, processamento rápido, sensível ao verde, embalados e acondicionados adequadamente, contendo no rotulo da embalagem instruções do fabricante, data de fabricação e validade, lote, responsável técnico, registro no Ministério da Saúde. Caixa c/ 100 unidades.	80	CX	IBF	R\$ 495,00	quatrocentos e noventa e cinco reais	R\$ 39.600,00	trinta e nove mil e seiscentos reais
216	Revelador/reforçador para raio X médico conjunto para 38 litros. (Galão 5 Galão 30 Litros)	30	GALAC	AGFA	R\$ 399,00	trezentos e noventa e nove reais	R\$ 11.970,00	onze mil, novecentos e setenta reais
217	Chassi radiográfico com ecran tamanho 24X30. Fabricado em alumínio, com cantos em nylon alto impacto, travas plásticas com sistema push, espuma flexível especial garantindo perfeito contato entre filme e ecrans e acabamento em pintura eletrostática	2	UND	KONEX	R\$ 1.290,00	mil duzentos e noventa reais	R\$ 2.580,00	dois mil, quinhentos e oitenta reais
218	Chassi radiográfico com ecran tamanho 30X40. Fabricado em alumínio, com cantos em nylon alto impacto, travas plásticas com sistema push, espuma flexível especial garantindo perfeito contato entre filme e ecrans e acabamento em pintura eletrostática.	2	UND	KONEX	R\$ 1.490,00	mil quatrocentos e noventa reais	R\$ 2.980,00	dois mil, novecentos e oitenta reais
219	Chassi radiográfico com ecran tamanho 35X35. Fabricado em alumínio, com cantos em nylon alto impacto, travas plásticas com sistema push, espuma flexível especial garantindo perfeito contato entre filme e ecrans e acabamento em pintura eletrostática.	2	UND	KONEX	R\$ 1.600,00	mil e seiscentos reais	R\$ 3.200,00	três mil e duzentos reais
220	Chassi radiográfico com ecran tamanho 35X43. Fabricado em alumínio, com cantos em nylon alto impacto, travas plásticas com sistema push, espuma flexível especial garantindo perfeito contato entre filme e ecrans e acabamento em pintura eletrostática.	2	UND	KONEX	R\$ 1.790,00	mil setecentos e noventa reais	R\$ 3.580,00	três mil, quinhentos e oitenta reais
<b>VALOR TOTAL DOS ITENS</b>					<b>R\$</b>	<b>379.341,00</b>		
<b>trezentos e setenta e nove mil, trezentos e quarenta e um reais</b>								

<b>VALOR TOTAL DA PROPOSTA</b>	<b>R\$</b>	<b>379.341,00</b>
<b>trezentos e setenta e nove mil, trezentos e quarenta e um reais</b>		

PRAZO DE VALIDADE DA PROPOATA: 60 (sessenta) DIAS

PRAZO DE ENTREGA DOS PRODUTOS: 10 (dez) DIAS

**DECLARAÇÃO**

- De que nos preços oferecidos, estão incluídas todas as despesas incidentes sobre a execução do fornecimento referente a frete, tributos, impostos, taxas, deslocamento de pessoal e demais ônus atinentes à fabricação, validade, transporte e entrega dos materiais, inclusive a margem de lucro;
- De que cumpre plenamente os requisitos de habilitação e que sua Carta Proposta está em conformidade com as exigências do instrumento convocatório.

FORTALEZA-CE, 17 DE MAIO DE 2022





Elaborada para:

Prefeitura Municipal de Viçosa do Ceará

Objeto: **Aquisição de medicamentos, material de raio x, odontológico e material hospitalar.**

VALOR DA PROPOSTA						
ITEM	QTD	UNI	DESCRIÇÃO	MARCA/ MODELO	VALOR UNITÁRIO	VALOR TOTAL
213	60	CAIXA C/100	FILME PARA RAIOS X - ANALÓGICO - BASE VERDE - TAMANHO 30x40CM	FUJIFILM / FILME ANL HR 30x40	R\$ 360,00	R\$ 21.600,00
214	60	CAIXA C/100	FILME PARA RAIOS X - ANALÓGICO - BASE VERDE - TAMANHO 35x35CM	FUJIFILM / FILME ANL HR 35x35	R\$ 367,50	R\$ 22.050,00
215	80	CAIXA C/100	FILME PARA RAIOS X - ANALÓGICO - BASE VERDE - TAMANHO 35x43CM	FUJIFILM / FILME ANL HR 35x43	R\$ 451,50	R\$ 36.120,00
					<b>VALOR TOTAL:</b>	<b>R\$ 79.770,00</b>

Valor por extenso: **Setenta e nove mil, setecentos e setenta reais.**

**CONDIÇÕES DE FORNECIMENTO**

- **Condições de pagamento:** 30 (trinta) dias.
- **Prazo de Entrega:** até 10 (dez) dias úteis
- **Vigência da ARP:** até 31 de dezembro de 2022.
- **Validade da Proposta:** 60 (sessenta) dias.
- **Registro MS:** 80022060035

**DECLARAMOS** que cotamos os preços de forma completa, computando todos os custos necessários para o atendimento dos itens do objeto desta licitação, bem como todos os materiais, equipamentos, impostos, encargos trabalhistas, previdenciários, fiscais, comerciais, taxas, fretes, seguros, deslocamentos de pessoal, transporte, garantia e quaisquer outros que incidam ou venham a incidir sobre o objeto licitado, constante da proposta.

**DECLARAMOS** que nos responsabilizamos pelas despesas decorrentes da manutenção preventiva e corretiva, substituição das peças, componentes e partes defeituosas de fábrica ou que apresentem defeitos devido ao uso normal dos equipamentos.

Palhoça, 19 de maio de 2022



*Item 6  
Ame*



Faça seu login ou cadastre-se



## Produtos

» VEJA MAIS PRODUTOS

### ÁGUA PARA INJEÇÃO 10ML

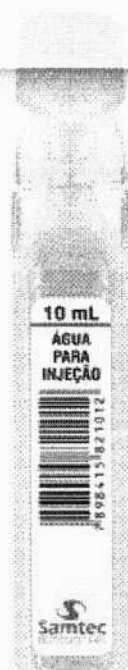

**ÁGUA PARA INJEÇÃO**  
5, 10 e 20 mL

Estéril e apirrogênica, seu uso objetiva a diluição e solubilização de medicamentos injetáveis.

**Indicações:**

Como meio de diluição para medicamentos.

**Apresentação:**

Caixas com 200 ampolas plásticas de 5, 10 ou 20 ml.

Obs: De acordo com a resolução 102 da ANVISA, maiores informações a respeito deste produto só podem ser transmitidas a profissionais da área médica. Os profissionais de saúde devem entrar em contato através do SAC – Serviço de Atendimento ao Consumidor Samtec caso necessitem maiores informações.

EMPRESA

» Perfil Corporativo

» Instalações

- » Qualidade
- » Recursos Humanos



## PRODUTOS

- » Linha Hospitalar
- » Linha Farma

## REDES SOCIAIS



## ENDEREÇO

- » R. General Augusto Soares dos Santos, 465  
Lagoinha - Ribeirão Preto - SP
- » **(16) 39651416**
- » samtec@samtec.com.br



## 8. REAÇÕES ADVERSAS

Este produto não possui propriedades vagas (nem bloqueadora ganglionar) significativas nas doses recomendadas. Como a maioria das drogas bloqueadoras neuromusculares, alguns pacientes com alergias podem ter liberação de histamina, causando rubor cutâneo temporário.

## 9. SUPERDOSE

Pacientes com overdose ou recuperação tardia podem receber atropina e neostigmina, e usar equipamento de ventilação artificial até que possam respirar naturalmente.

**INFORME TÉCNICO CONFORME A RDC 484/2021. PARA DEMAIS INFORMAÇÕES DO PRODUTO, CONSULTAR O BULÁRIO ELETRÔNICO DA ANVISA**

**ATENÇÃO PROFISSIONAL DE SAÚDE: NOTIFICAR OS EVENTOS ADVERSOS NO VIGIMED**

**ATENÇÃO PROFISSIONAL DE SAÚDE: NOTIFICAR AS SUSPEITAS DE DESVIO DE QUALIDADE NO NOTIVISA**

**USO RESTRITO A HOSPITAIS  
VENDA SOB PRESCRIÇÃO MÉDICA**

## II) DIZERES LEGAIS

Importado por:

**Blau Farmacêutica S.A.**

CNPJ 58.430.828/0001-60

Rodovia Raposo Tavares

Km 30,5 - nº 2833 - Prédio 100

CEP 06705-030 - Cotia - SP

Indústria Brasileira

Farm. Resp.: Eliza Yukie Saito

CRF-SP nº 10.878



**0800-7016399**  
sac@blau.com.br

Fabricado por:

**Shanghai Hengrui Pharmaceutical Co., Ltd.**

Endereço: No. 279, Wenjing Road, Minhang District,

Shanghai, código postal da China: 200245

Tel: 8009881976

Fax: 021-54759108

Site: <http://www.shhrp.com>



BLI.02 - 7005125 - 215x150mm



Blau Farmacêutica S.A.

# besilato de atracúrio

## Componentes:

O ingrediente ativo é o besilato de atracúrio.

## Nome químico:

Isoquinolínium,2,2'-[1,5-pentanediy]bis[oxy(3-oxo-3,1-propanediy)]]]bis[1-[(3,4-dimethoxyphenyl) methyl]-1,2,3,4-tetrahydro-6,7-dimethoxy-2-methyl-, dibenzzenesulfonate

## Fórmula estrutural:

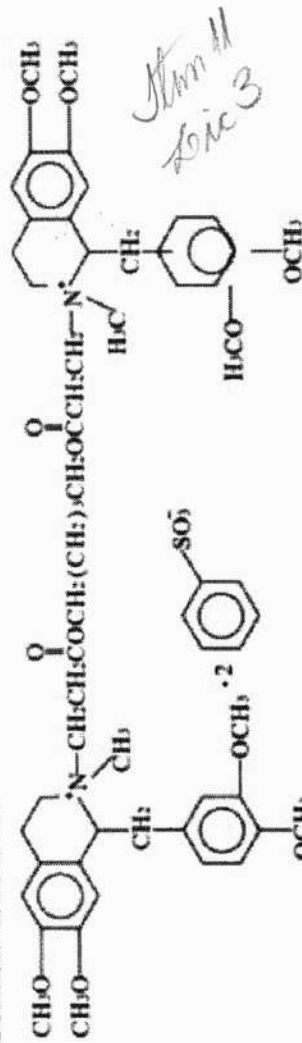

Fórmula molecular: C<sub>53</sub>H<sub>72</sub>N<sub>2</sub>O<sub>12</sub>·2C<sub>6</sub>H<sub>5</sub>O<sub>3</sub>S

Massa molecular relativa: 1243,49

## APRESENTAÇÕES

Pó liofilizado para solução injetável.

Embalagem contendo 10 frascos-ampola de 25 mg de besilato de atracúrio

## VIA DE ADMINISTRAÇÃO: INTRAVENOSA

## USO ADULTO E PEDIÁTRICO ACIMA DE 1 ANO DE IDADE

## COMPOSIÇÃO

Cada frasco-ampola contém:

besilato de atracúrio ..... 25 mg

Excipientes: Lactose, Ácido cítrico e Fosfato de sódio dibásico



*[Handwritten signature]*

## D) INFORMAÇÕES TÉCNICAS AOS PROFISSIONAIS DE SAÚDE

### 1. INDICAÇÕES

Pode ser usado para relaxamento do músculo esquelético durante a anestesia geral em várias operações cirúrgicas e também para o relaxamento muscular necessário durante a intubação traqueal.

### 2. CARACTERÍSTICAS FARMACOLÓGICAS

#### Farmacologia e Toxicologia

Este produto é um neuromuscular altamente seletivo e competitivo (não despolarizante) bloqueador de junção. Atua principalmente competindo por receptores colinérgicos e bloqueando a transmissão da acetilcolina, é inativado e degradado naturalmente em pH plasmático e temperatura corporal.

#### Farmacocinética

Após a injeção intravenosa deste produto, ele é principalmente distribuído na bile e na urina (aproximadamente 92% do volume injetado). As fezes e o ar exalado contêm apenas uma pequena quantidade, e os cerca de 5% restantes são concentrados no fígado. A droga é metabolizada em vias não oxidativas em vários fluidos corporais, isto é, principalmente pelo método de eliminação de Huffman, que é rápida e automaticamente desativado por degradação química. A meia-vida no plasma humano é de cerca de 20 minutos. O tempo de intubação endotraqueal correspondente é geralmente de 90 segundos (0,5 ~ 0,6 mg / kg) ou 2 minutos (0,4 ~ 0,5 mg / kg); o período de relaxamento muscular eficaz clínico é sobre 15 ~ 35 minutos, e levará cerca de 35 ~ 45 minutos para que a força muscular retorne a 25% do nível normal. Porquanto o modo dominante de metabolismo desta droga não depende de hidrólise enzimática, redistribuição ou excreção fígado e rim, pode ser administrada repetidamente (6 a 10 vezes) sob anestesia para manter o relaxamento muscular sem efeitos cumulativos clínicos, nem afetará a velocidade de recuperação muscular.

### 3. CONTRAINDICAÇÕES

O besilato de atracúrio é contraindicado a pacientes com hipersensibilidade conhecida ao fármaco ou a qualquer componente da fórmula.

### 4. ADVERTÊNCIAS E PRECAUÇÕES

Este produto pode causar paralisia dos músculos respiratórios e outros músculos esqueléticos. Deve ser supervisionado por anestesilogistas e deve ser preparado equipamento apropriado para intubação traqueal e respiração artificial antes do uso. Deve ser usado com cautela por pessoas com doenças neuromusculares das articulações, como miastenia gravis e distúrbios eletrolíticos. Mulheres grávidas devem usá-lo com cuidado ou reduzir a dosagem conforme apropriado. Depois de reconstituído, deve ser usado imediatamente.

### 5. INTERAÇÕES MEDICAMENTOSAS

Quando combinado com anestésicos inalados, como halotano, isoflurano e eterano,

aumentará o efeito de bloqueio neuromuscular deste produto; quando combinado com aminoglicosídeos, antibióticos polipeptídicos, litíria, sais de magnésio, procainamida e quinidina, aumentará o efeito de bloqueio neurológico deste produto. Relaxantes musculares esqueléticos despolarizados, como cloreto de suxametônio não devem ser usados para prolongar os efeitos do músculo esquelético não despolarizado, porque relaxantes como o atracúrio que tem um longo e complexo efeito de bloqueio, torna-se difícil a recuperação com drogas anticolinésterísticas.

### 6. CUIDADOS DE ARMAZENAMENTO DO MEDICAMENTO

Armazenar em recipiente bem fechado ao abrigo da luz, em local seco, abaixo de 25 ° C.

**Prazo de validade:** 18 meses a partir da data de fabricação.

**Número de lote e datas de fabricação e validade: vide embalagem**

**Não use medicamento com o prazo de validade vencido. Guarde-o em sua embalagem original**

#### Características físicas e organolépticas

Pó ou grumos brancos soltos.

**Antes de usar, observe o aspecto do medicamento. Todo medicamento deve ser mantido fora do alcance das crianças.**

### 7. POSOLOGIA E MODO DE USAR

Dissolva com 5 mL de água para injetáveis antes de usar e use imediatamente.

Adulto: injeção intravenosa de 0,3 ~ 0,6 mg / kg pode manter o relaxamento muscular por 15 ~ 25 minutos, e quando necessário, uma dose adicional de 0,1 ~ 0,2 mg / kg pode ser adicionada para prolongar o tempo de relaxamento muscular.

A dosagem para crianças com mais de um ano é a mesma que para adultos. Idosos e pacientes com respiração, funções hepática e renal deficientes, também podem usar a dose padrão ou reduzi-la como apropriado.

#### Uso na gravidez e aleitamento

Embora experimentos com animais tenham mostrado que Tracrium não tem efeitos colaterais sobre crescimento fetal, mas como outros relaxantes musculares despolarizantes, mulheres grávidas devem usar com cuidado ou reduzir a dosagem conforme apropriado.

#### Uso pediátrico

A dosagem para crianças com mais de um ano é a mesma que para adultos.

#### Uso Geriátrico

Pacientes idosos e de alto risco: pacientes idosos com doenças respiratórias ou hepáticas e disfunção renal podem usar a dose padrão.





Consultas / Medicamentos / Medicamentos



## Detalhe do Produto: HYPOCINA COMPOSTA

<b>Nome da Empresa Detentora do Registro</b>	HYPOFARMA - INSTITUTO DE HYPODERMIA E FARMÁCIA LTDA	<b>CNPJ</b>	17.174.657/0001-78	<b>Autorização</b>	1.00.387-7
<b>Processo</b>	25992.006004/78	<b>Categoria Regulatória</b>	Similar	<b>Data do registro</b>	19/04/1996
<b>Nome Comercial</b>	HYPOCINA COMPOSTA	<b>Registro</b>	103870023	<b>Vencimento do registro</b>	04/2026
<b>Princípio Ativo</b>	BUTILBROMETO DE ESCOPOLAMINA, DIPIRONA			<b>Medicamento de referência</b>	-
<b>Classe Terapêutica</b>	ANTIESPASMÓDICOS		<b>ATC</b>	ANTIESPASMÓDICOS	
<b>Parecer Público</b>	-	<b>Bula do Paciente</b>		<b>Bula do Profissional</b>	

Nº	Apresentação	Registro	Forma Farmacêutica	Data de Publicação	Validade
1	6,67MG/ML + 333,4 MG/ML SOL OR CX 50 FR PLAS OPC X 20 ML ( EMB HOSP) <b>CANCELADA OU CADUCA</b>	1038700230011	SOLUÇÃO ORAL	18/02/2002	24 meses
2	4 MG/ML + 500 MG/ML SOL INJ CX 50 AMP VD AMB X 5 ML (EMB HOSP) <b>ATIVA</b>	1038700230028	SOLUÇÃO INJETÁVEL	18/02/2002	24 meses



Ultim 30  
Sic 2



**PROPOSTA DE PREÇOS**  
**EDITAL PREGÃO ELETRÔNICO N.º PE 10/2022-SESA**

**PREFEITURA MUNICIPAL DE VIÇOSA DO CEARÁ/CE**

Identificação do licitante:

Nome da licitante: F. R. de Freitas	CNPJ nº: 08.002.459/0005-60	IE: 083723145
Endereço: Rua Samuel Meira Brasil, N° 394, Sala 98 Bairro: Taquara II, Serra / ES, Cep: 29.167-650		
Representante Legal: Flavia Ramos de Freitas	RG: M8.936.692	CPF: 046.699.146-00
Telefone: (31) 3541-1809	e-mail: licitacao@mundialhospitalar.com.br	
Nº Conta-Corrente: 13005449-3	Banco: Santander (033)	Agência: 4232

Propomos o valor total de **R\$ 3.245,25 (três mil e duzentos e quarenta e cinco reais e vinte e cinco centavos)** para o fornecimento do objeto desta licitação, conforme demonstrativo abaixo:

ITEM	ESPECIFICAÇÃO	MARCA	UND	ANVISA	QTD	V. UNIT	V. TOTAL
30	DENOSUMABE 60 MG/ML SOL INJ CT SER PREENC VD TRANS X 1 ML NOME COMERCIAL: PROLIA	AMGEN	SERINGA PREENCHIDA	1024400130011	3	R\$ 1.081,75	R\$ 3.245,25

Validade da Proposta: 60 dias  
Condições de Pagamento: 30 dias  
Prazo de entrega: 10 dias úteis

Serra/ES, 18 de maio de 2022

Atenciosamente,

  
Flavia Ramos de Freitas  
Diretora Geral

08.002.459/0005-60

FR DE FREITAS

Rua: Samuel Meira Brasil, 394  
Taquara-CEP:29.167-650  
Serra/ES

Consultas / Medicamentos / Medicamentos



## Detalhe do Produto: PROLIA

<b>Nome da Empresa Detentora do Registro</b>	AMGEN BIOTECNOLOGIA DO BRASIL LTDA.	<b>CNPJ</b>	18.774.815/0001-93	<b>Autorização</b>	
<b>Processo</b>	25351.105103/2019-24	<b>Categoria Regulatória</b>	Biológico	<b>Data do registro</b>	25/03/2019
<b>Nome Comercial</b>	PROLIA	<b>Registro</b>	102440013	<b>Vencimento do registro</b>	03/2029
<b>Princípio Ativo</b>	denosumabe			<b>Medicamento de referência</b>	-
<b>Classe Terapêutica</b>	OUTROS PRODUTOS COM ACAO NO SISTEMA MUSCULO ESQUELETICO			<b>ATC</b>	OUTROS PRODUTOS COM ACAO NO SISTEMA MUSCULO ESQUELETICO
<b>Parecer Público</b>	-			<b>Bulário Eletrônico</b>	-
<b>Rotulagem</b>					

Nº	Apresentação	Registro	Forma Farmacêutica	Data de Publicação	Validade
1	60 MG/ML SOL INJ CT SER PREENC VD TRANS X 1 ML <b>ATIVA</b>	1024400130011	Solução Injetável	25/03/2019	36 meses

**Princípio Ativo** denosumabe

**Complemento Diferencial da Apresentação** -

**Embalagem**

- Primária - Seringa preenchida de vidro transparente
- Secundária - Cartucho (de cartolina)

**Local de  
Fabricação**

- **Fabricante:** AMGEN TECHNOLOGY (IRELAND) UNLIMITED COMPANY  
**Endereço:** POTTERY ROAD, DUN LAOGHAIRE, CO DUBLIN - IRLANDA  
**Etapa de Fabricação:**
- **Fabricante:** AMGEN SINGAPORE MANUFACTURING PTE. LTD.  
**Endereço:** 1 TUAS VIEW DRIVE, SINGAPORE, 63702 - CINGAPURA, REPÚBLICA DA  
**Etapa de Fabricação:**
- **Fabricante:** AMGEN MANUFACTURING, LIMITED  
**Endereço:** PR STATE ROAD 31, KM 24.6, JUNCOS, PUERTO RICO - PORTO RICO  
(ESTADOS UNIDOS)  
**Etapa de Fabricação:**

**Via de  
Administração**

SUBCUTÂNEA

**Conservação**CONSERVAR A TEMPERATURA ENTRE 2 E 8°C ( REFRIGERADOR )  
NAO CONGELAR  
PROTEGER DA LUZ**Restrição de  
prescrição**

Venda sob Prescrição Médica

**Restrição de  
uso**

Adulto acima de 18 anos

**Destinação**

Comercial

**Tarja**

-

**Apresentação  
fracionada**

Não

Consultas / Medicamentos / Medicamentos

Detalhe do Produto: DIPIFARMA

**Nome da Empresa** FARMACE INDÚSTRIA QUÍMICO-FARMACÊUTICA CEARENSE LTDA  
**CNPJ** 06.628.333/0001-46 **Autorização**  
**Nome Comercial** DIPIFARMA  
**Classe Terapêutica** ANALGESICOS NAO NARCOTICOS  
 ANTINFLAMATORIOS ANTIREUMATICOS  
**Registro** 110850018  
**Processo** 25351.023133/00-13  
**Vencimento do Registro** 03/2021



1.01.085-1

*Item 36  
Anic*

Apresentação <input type="checkbox"/> ATIVA	Forma Farmacêutica	Nº Apres.	Data de Publicação
500 MG/ML SOL INJ CX 50 AMP VD AMB X 1 ML	SOLUÇÃO INJETAVEL	1	26/03/2001
<b>Validade</b>	24 meses	<b>Registro</b>	1108500180013
<b>Princípio Ativo</b>	DIPIRONA		
<b>Complemento Diferencial da Apresentação</b>	[sem dados cadastrados]		
<b>Embalagem</b>	[sem dados cadastrados]		

**Local de Fabricação**  
 Fabricantes Nacionais  
 [sem dados cadastrados]  
 Fabricantes Internacionais  
 [sem dados cadastrados]

**Via de Administração** IMPLANTE OSSEO  
**IFA único** Sim  
**Conservação** [sem dados cadastrados]  
**Restrição de prescrição** Venda sob Prescrição Médica  
**Restrição de uso** [sem dados cadastrados]  
**Destinação** Comercial  
**Restrito a hospitais** **Não Informado**  
**Tarja** [sem dados cadastrados]  
**Medicamento referência** **Não**  
**Apresentação fracionada** **Não**

Apresentação <input type="checkbox"/> ATIVA	Forma Farmacêutica	Nº Apres.	Data de Publicação
500 MG/ML SOL INJ CX 50 AMP VD AMB X 2 ML (EMB HOSP)	SOLUÇÃO INJETAVEL	2	26/03/2001
<b>Validade</b>	24 meses	<b>Registro</b>	1108500180021
<b>Princípio Ativo</b>	DIPIRONA		
<b>Complemento Diferencial da Apresentação</b>	[sem dados cadastrados]		
<b>Embalagem</b>	<ul style="list-style-type: none"> <li>Primária - AMPOLA DE VIDRO AMBAR</li> <li>Secundária - CAIXA DE PAPELÃO COM COLMEIA</li> </ul>		



<b>Local de Fabricação</b>	<b>Fabricantes Nacionais</b> <i>[sem dados cadastrados]</i>
	<b>Fabricantes Internacionais</b> <i>[sem dados cadastrados]</i>
<b>Via de Administração</b>	IMPLANTE OSSEO
<b>IFA único</b>	Sim
<b>Conservação</b>	<i>[sem dados cadastrados]</i>
<b>Restrição de prescrição</b>	Venda sob Prescrição Médica
<b>Restrição de uso</b>	<i>[sem dados cadastrados]</i>
<b>Destinação</b>	Comercial
<b>Restrito a hospitais</b>	<b>Não Informado</b>
<b>Tarja</b>	<i>[sem dados cadastrados]</i>
<b>Medicamento referência</b>	<b>Não</b>
<b>Apresentação fracionada</b>	<b>Não</b>

Apresentação <input type="checkbox"/> ATIVA	Forma Farmacêutica	Nº Apres.	Data de Publicação
500 MG/ML SOL INJ CX 100 AMP VD AMB X 2 ML (EMB HOSP)	SOLUÇÃO INJETAVEL	4	26/03/2001
<b>Validade</b>	24 meses	<b>Registro</b>	1108500180048
<b>Princípio Ativo</b>	DIPIRONA		
<b>Complemento Diferencial da Apresentação</b>	<i>[sem dados cadastrados]</i>		
<b>Embalagem</b>	<ul style="list-style-type: none"> <li>• Primária - AMPOLA DE VIDRO AMBAR</li> <li>• Secundária - CAIXA DE CARTOLINA COM COLMEIA</li> </ul>		

<b>Local de Fabricação</b>	<b>Fabricantes Nacionais</b> <ul style="list-style-type: none"> <li>• FARMACE INDÚSTRIA QUÍMICO-FARMACÊUTICA CEARENSE LTDA - BARBALHA - BRASIL</li> </ul>
	<b>Fabricantes Internacionais</b> <i>[sem dados cadastrados]</i>
<b>Via de Administração</b>	INTRAVENOSA
<b>IFA único</b>	Sim
<b>Conservação</b>	PROTEGER DA LUZ E UMIDADE PROTEGER DO CALOR
<b>Restrição de prescrição</b>	Venda sob Prescrição Médica
<b>Restrição de uso</b>	<i>[sem dados cadastrados]</i>
<b>Destinação</b>	Comercial
<b>Restrito a hospitais</b>	<b>Não Informado</b>
<b>Tarja</b>	<i>[sem dados cadastrados]</i>
<b>Medicamento referência</b>	<b>Não</b>
<b>Apresentação fracionada</b>	<b>Não</b>

Voltar

Consultas / Medicamentos / Medicamentos

*Atm h8  
bic 6*



## Detalhe do Produto: FUROSEMIDA

<b>Nome da Empresa Detentora do Registro</b>	SANTISA LABORATÓRIO FARMACÊUTICO S/A	<b>CNPJ</b>	04.099.395/0001-82	<b>Autorização</b>	1.00.186-2
<b>Processo</b>	25351.682249/2014-84	<b>Categoria Regulatória</b>	Genérico	<b>Data do registro</b>	10/02/2016
<b>Nome Comercial</b>	FUROSEMIDA	<b>Registro</b>	101860032	<b>Vencimento do registro</b>	02/2026
<b>Princípio Ativo</b>	FUROSEMIDA			<b>Medicamento de referência</b>	-
<b>Classe Terapêutica</b>	DIURETICOS ASSOC A OUTROS FARMACOS EXCL ANTI-HIPERTENSIVOS			<b>ATC</b>	DIURETICOS ASSOC A OUTROS FARMACOS EXCL ANTI-HIPERTENSIVOS
<b>Parecer Público</b>	-			<b>Bulário Eletrônico</b>	Acesse aqui
<b>Rotulagem</b>					

**ⓘ MEDIDA CAUTELAR**

Nº	Apresentação	Registro	Forma Farmacêutica	Data de Publicação	Validade
1	20 MG SOL INJ CX 100 AMP VD AMB X 2 ML <b>ATIVA</b>	1018600320012	SOLUÇÃO INJETAVEL	10/02/2016	24 meses
2	20 MG SOL INJ CT 2 AMP VD AMB X 2 ML <b>ATIVA</b>	1018600320020	SOLUÇÃO INJETAVEL	10/02/2016	24 meses
3	20 MG SOL INJ CT 5 AMP VD AMB X 2 ML <b>ATIVA</b>	1018600320039	SOLUÇÃO INJETAVEL	10/02/2016	24 meses
4	20 MG SOL INJ CX 50 AMP VD AMB X 2 ML <b>ATIVA</b>	1018600320047	SOLUÇÃO INJETAVEL	10/02/2016	24 meses

*[Handwritten signature]*



A handwritten signature in black ink, consisting of several loops and a long tail stroke.



Consultas / Medicamentos / Medicamentos

52  
 Além  
 da  
 Lic



Detalhe do Produto: gliclazida

<b>Nome da Empresa Detentora do Registro</b>	EMS S/A	<b>CNPJ</b>	57.507.378/0003-65	<b>Autorização</b>	1.00.235-4
<b>Processo</b>	25351.738490/2014-12	<b>Categoria Regulatória</b>	Genérico	<b>Data do registro</b>	23/04/2018
<b>Nome Comercial</b>	gliclazida	<b>Registro</b>	102351260	<b>Vencimento do Registro</b>	04/2028
<b>Princípio Ativo</b>	GLICLAZIDA		<b>Medicamento de referência</b>	DIAMICRON MR	
<b>Classe Terapêutica</b>	ANTIDIABETICOS		<b>ATC</b>	ANTIDIABETICOS	
<b>Parecer Público</b>	-	<b>Bula Paciente</b>		<b>Bula Profissional</b>	

Nº	Apresentação	Registro	Forma Farmacêutica	Data de Publicação	Validade
1	30 MG COM LIB PROL CT BL AL PVDC BCO LEIT X 15 <b>ATIVA</b>	1023512600011	Comprimido de Liberação Prolongada	23/04/2018	24 meses

Nº	Apresentação	Registro	Forma Farmacêutica	Data de Publicação	Validade
2	30 MG COM LIB PROL CT BL AL PVDC BCO LEIT X 30 <b>ATIVA</b>	1023512600028	Comprimido de Liberação Prolongada	23/04/2018	24 meses

Nº	Apresentação	Registro	Forma Farmacêutica	Data de Publicação	Validade
3	30 MG COM LIB PROL CT BL AL PVDC BCO LEIT X 60 <b>ATIVA</b>	1023512600036	Comprimido de Liberação Prolongada	23/04/2018	24 meses

*[Handwritten signature]*



Nº	Apresentação	Registro	Forma Farmacêutica	Data de Publicação	Validade
4	30 MG COM LIB PROL CT BL AL PVDC BCO LEIT X 100 (EMB FRAC) <b>ATIVA</b>	1023512600044	Comprimido de Liberação Prolongada	23/04/2018	24 meses

Nº	Apresentação	Registro	Forma Farmacêutica	Data de Publicação	Validade
5	30 MG COM LIB PROL CT BL AL PVDC BCO LEIT X 500 <b>ATIVA</b>	1023512600052	Comprimido de Liberação Prolongada	23/04/2018	24 meses

Nº	Apresentação	Registro	Forma Farmacêutica	Data de Publicação	Validade
6	60 MG COM LIB PROL CT BL AL PVDC BCO LEIT X 15 <b>ATIVA</b>	1023512600060	Comprimido de Liberação Prolongada	23/04/2018	24 meses

Nº	Apresentação	Registro	Forma Farmacêutica	Data de Publicação	Validade
7	60 MG COM LIB PROL CT BL AL PVDC BCO LEIT X 30 <b>ATIVA</b>	1023512600079	Comprimido de Liberação Prolongada	23/04/2018	24 meses

**Princípio Ativo** GLICLAZIDA

**Complemento Diferencial da Apresentação** -

**Embalagem**

- Primária - Blister de alumínio e alumínio (Blister PVDC Opaco (branco leitoso): (250.5.90) 110X0,31MM; ALUMINIO LISO 105X0,021 BLT )
- Secundária - Cartucho (Cartolina)

**Local de Fabricação**

- EMS S/A - 57.507.378/0003-65 - HORTOLÂNDIA - SP - BRASIL

**Via de Administração** ORAL

<b>Conservação</b>	CONSERVAR EM TEMPERATURA AMBIENTE ( AMBIENTE COM TEMPERATURA ENTRE 15 E 30°C) CONSERVAR EM LUGAR SECO PROTEGER DA LUZ E UMIDADE
<b>Restrição de prescrição</b>	Venda sob Prescrição Médica
<b>Destinação</b>	Comercial
<b>Tarja</b>	Vermelha
<b>Apresentação fracionada</b>	Não



Nº	Apresentação	Registro	Forma Farmacêutica	Data de Publicação	Validade
8	60 MG COM LIB PROL CT BL AL PVDC BCO LEIT X 60 <b>ATIVA</b>	1023512600087	Comprimido de Liberação Prolongada	23/04/2018	24 meses

Nº	Apresentação	Registro	Forma Farmacêutica	Data de Publicação	Validade
9	60 MG COM LIB PROL CT BL AL PVDC BCO LEIT X 100 (EMB FRAC) <b>ATIVA</b>	1023512600095	Comprimido de Liberação Prolongada	23/04/2018	24 meses

Nº	Apresentação	Registro	Forma Farmacêutica	Data de Publicação	Validade
10	60 MG COM LIB PROL CT BL AL PVDC BCO LEIT X 500 <b>ATIVA</b>	1023512600109	Comprimido de Liberação Prolongada	23/04/2018	24 meses

Consultas / Medicamentos / Medicamentos

Detalhe do Produto: DIPIFARMA

**Nome da Empresa** FARMACE INDÚSTRIA QUÍMICO-FARMACÊUTICA CEARENSE LTDA  
**CNPJ** 06.628.333/0001-46 **Autorização**  
**Nome Comercial** DIPIFARMA  
**Classe Terapêutica** ANALGESICOS NAO NARCOTICOS  
 ANTINFLAMATORIOS ANTIREUMATICOS  
**Registro** 110850018  
**Processo** 25351.023133/00-13  
**Vencimento do Registro** 03/2021



1.01.085-1

Item 36  
 Anic 5

Apresentação	Forma Farmacêutica	Nº Apres.	Data de Publicação
500 MG/ML SOL INJ CX 50 AMP VD AMB X 1 ML	SOLUÇÃO INJETAVEL	1	26/03/2001
<b>Validade</b>	24 meses	<b>Registro</b>	1108500180013
<b>Princípio Ativo</b>	DIPIRONA		
<b>Complemento Diferencial da Apresentação</b>	[sem dados cadastrados]		
<b>Embalagem</b>	[sem dados cadastrados]		
<b>Local de Fabricação</b>	Fabricantes Nacionais [sem dados cadastrados] Fabricantes Internacionais [sem dados cadastrados]		
<b>Via de Administração</b>	IMPLANTE OSSEO		
<b>IFA Único</b>	Sim		
<b>Conservação</b>	[sem dados cadastrados]		
<b>Restrição de prescrição</b>	Venda sob Prescrição Médica		
<b>Restrição de uso</b>	[sem dados cadastrados]		
<b>Destinação</b>	Comercial		
<b>Restrito a hospitais</b>	Não Informado		
<b>Tarja</b>	[sem dados cadastrados]		
<b>Medicamento referência</b>	Não		
<b>Apresentação fracionada</b>	Não		
Apresentação	Forma Farmacêutica	Nº Apres.	Data de Publicação
500 MG/ML SOL INJ CX 50 AMP VD AMB X 2 ML (EMB HOSP)	SOLUÇÃO INJETAVEL	2	26/03/2001
<b>Validade</b>	24 meses	<b>Registro</b>	1108500180021
<b>Princípio Ativo</b>	DIPIRONA		
<b>Complemento Diferencial da Apresentação</b>	[sem dados cadastrados]		
<b>Embalagem</b>	<ul style="list-style-type: none"> <li>• Primária - AMPOLA DE VIDRO AMBAR</li> <li>• Secundária - CAIXA DE PAPELÃO COM COLMEIA</li> </ul>		