

**CARTA PROPOSTA**
**A COMISSÃO PERMANENTE DE LICITAÇÃO  
 DA PREFEITURA MUNICIPAL DE VIÇOSA DO CEARÁ – CE**

**CONCORRENCIA PUBLICA Nº 01/2021-SEAG/SRP**
**OBJETO: REGISTRO DE PREÇOS PARA FUTURA E EVENTUAL CONTRATAÇÃO DE SERVIÇOS DE MANUTENÇÃO PREDIAL, MANUTENÇÃO VIÁRIA URBANA E DE CALÇAMENTO, EM TODAS AS UNIDADES PATRIMONIAIS DA PREFEITURA MUNICIPAL DE VIÇOSA DO CEARÁ**

A licitante **D&A SERVIÇOS DE CONTRUÇÕES EIRELI** CNPJ: 39.231.441/0001-30, através de seu representante legal, Sr. **JOSÉ ITALO DIAS ALVES**, brasileiro, empresário, portador, CPF nº: 059.386.823-47, residente e domiciliado na RUA OLAVO OLIVEIRA, SN, BAIRRO CENTRO, GRANJA-CE, CEP 62430-000, abaixo assinado declara, sob as penas da lei: que tendo examinado o Edital da **CONCORRENCIA**, apresentamos a presente proposta para prestação de serviços de SERVIÇO DE INSTALAÇÃO DA REDE DE DISTRIBUIÇÃO DE GASES MEDICINAIS NO HOSPITAL E MATERNIDADE MUNICIPAL -CE, PELO VALOR GLOBAL DE **R\$ 2.090.800,00** (Dois milhões e noventa mil e oitocentos reais)

*2.290.800,00*

| ITEM | DESCRIÇÃO  | VALOR ORÇADO   | DESCONTO PERCENTUAL | VALOR ORÇADO   |
|------|--|----------------|---------------------|----------------|
| 01   | Contratação De Serviços de Engenharia que compreendem Manutenção Predial; reparos Elétricas; Hidráulicas/Sanitárias; de alvenaria, chapisco/reboco, emassamento e Pintura; Telhado/Cobertura; Pintura e manutenção de portas, janelas e esquadria inclusive itens relacionados a estrutura, nos diversos prédios a SECRETARIA DE EDUCAÇÃO do Município de Viçosa do Ceará, com Orçamento e demais itens de acordo com a Tabela da SEINIFRA/CE ou SINAPI vigente. | R\$ 200.000,00 | 8%                  | R\$ 184.000,00 |
| 02   | Contratação De Serviços de Engenharia que compreendem Manutenção Predial; reparos Elétricas; Hidráulicas/Sanitárias; de alvenaria, chapisco/reboco, emassamento e Pintura; Telhado/Cobertura; Pintura e manutenção de portas, janelas e esquadria inclusive itens relacionados a estrutura, nos diversos prédios a pertencentes a Educação Infantil junto à SECRETARIA DE EDUCAÇÃO do Município de Viçosa do Ceará, com Orçamento e demais itens                 | R\$ 150.000,00 | 8%                  | R\$ 138.000,00 |

**D&A SERVIÇOS DE CONTRUÇÕES EIRELI**  
 CNPJ: 39.231.441/0001-30  
 RUA OLAVO OLIVEIRA, SN, BAIRRO CENTRO, GRANJA-CE  
 CEP 62430-000  
 TELEFONE: (85) 99689-8444  
 construcoesda2021@outlook.com

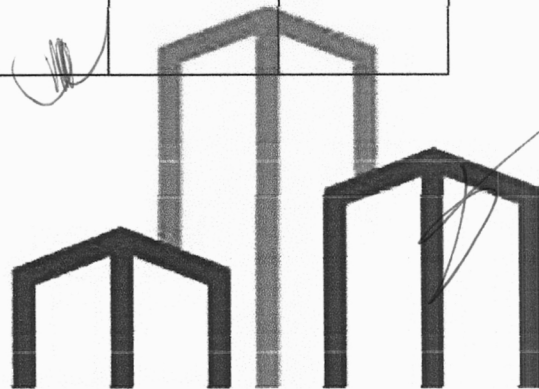

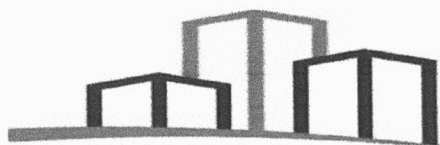

**D & A**  
CONSTRUÇÕES E SERVIÇOS



|    |  |                |    |                |
|----|--|----------------|----|----------------|
|    | de acordo com a Tabela da SEINIFRA/CE ou SINAPI vigente.   |                |    |                |
| 03 | Contratação De Serviços de Engenharia que compreendem Manutenção Predial; reparos Elétricas; Hidráulicas/Sanitárias; de alvenaria, chapisco/reboco, emassamento e Pintura; Telhado/Cobertura; Pintura e manutenção de portas, janelas e esquadria inclusive itens relacionados a estrutura, nos diversos prédios a pertencentes a Educação fundamental junto à SECRETARIA DE EDUCAÇÃO do Município de Viçosa do Ceará, com Orçamento e demais itens de acordo com a Tabela da SEINIFRA/CE ou SINAPI vigente. | R\$ 400.000,00 | 8% | R\$ 368.000,00 |
| 04 | Contratação De Serviços de Engenharia que compreendem Manutenção Predial; reparos Elétricas; Hidráulicas/Sanitárias; de alvenaria, chapisco/reboco, emassamento e Pintura; Telhado/Cobertura; Pintura e manutenção de portas, janelas e esquadria inclusive itens relacionados a estrutura, nos diversos prédios a pertencentes a EJA junto à SECRETARIA DE EDUCAÇÃO do Município de Viçosa do Ceará, com Orçamento e demais itens de acordo com a Tabela da SEINIFRA/CE ou SINAPI vigente.                  | R\$ 70.000,00  | 8% | R\$ 64.400,00  |
| 05 | Contratação De Serviços de Engenharia que compreendem Manutenção Predial; reparos Elétricas; Hidráulicas/Sanitárias; de alvenaria, chapisco/reboco, emassamento e Pintura; Telhado/Cobertura; Pintura e manutenção de portas, janelas e esquadria inclusive itens relacionados a estrutura, nos diversos prédios a pertencentes a junto à SECRETARIA GERAL DE INFRAESTRUTURA do Município de Viçosa do Ceará, com Orçamento e demais itens de acordo com a Tabela da SEINIFRA/CE ou SINAPI vigente.          | R\$ 500.000,00 | 8% | R\$ 460.000,00 |
| 06 | Contratação De Serviços de Engenharia que compreendem Manutenção Predial; reparos Elétricas; Hidráulicas/Sanitárias; de alvenaria,   |                |    |                |

**D&A SERVIÇOS DE CONTRUÇÕES EIRELI**  
CNPJ: 39.231.441/0001-30  
RUA OLAVO OLIVEIRA, SN, BAIRRO CENTRO, GRANJA-CE  
CEP 62430-000  
TELEFONE: (85) 99689-8444  
construcoesda2021@outlook.com

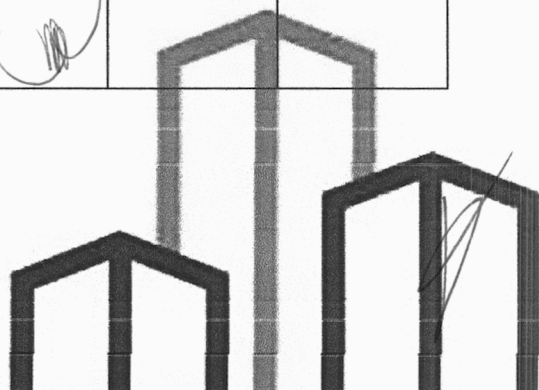

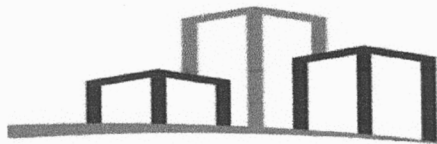

**D & A**  
CONSTRUÇÕES E SERVIÇOS



|    |   |                |    |                |
|----|---|----------------|----|----------------|
|    | chapisco/reboco, emassamento e Pintura; Telhado/Cobertura; Pintura e manutenção de portas, janelas e esquadria inclusive itens relacionados a estrutura, nos diversos prédios a pertencentes a junto à SECRETARIA DE CIDADANIA E ASSISTENCIA SOCIAL do Município de Viçosa do Ceará, com Orçamento e demais itens de acordo com a Tabela da SEINIFRA/CE ou SINAPI vigente.  | R\$ 300.000,00 | 8% | R\$ 276.000,00 |
| 07 | Contratação De Serviços de Engenharia que compreendem Manutenção Predial; reparos Elétricas; Hidráulicas/Sanitárias; de alvenaria, chapisco/reboco, emassamento e Pintura; Telhado/Cobertura; Pintura e manutenção de portas, janelas e esquadria inclusive itens relacionados a estrutura, nos diversos prédios a pertencentes a junto à SECRETARIA DESPOTO E LAZER do Município de Viçosa do Ceará, com Orçamento e demais itens de acordo com a Tabela da SEINIFRA/CE ou SINAPI vigente. | R\$ 100.000,00 | 8% | R\$ 92.000,00  |
| 08 | Contratação De Serviços de Engenharia que compreendem Manutenção Predial; reparos Elétricas; Hidráulicas/Sanitárias; de alvenaria, chapisco/reboco, emassamento e Pintura; Telhado/Cobertura; Pintura e manutenção de portas, janelas e esquadria inclusive itens relacionados a estrutura, nos diversos prédios a pertencentes a junto à SECRETARIA DE SAÚDE do Município de Viçosa do Ceará, com Orçamento e demais itens de acordo com a Tabela da SEINIFRA/CE ou SINAPI vigente.        | R\$ 300.000,00 | 8% | R\$ 276.000,00 |
| 09 | Contratação De Serviços de Engenharia que compreendem Manutenção Predial; reparos Elétricas; Hidráulicas/Sanitárias; de alvenaria, chapisco/reboco, emassamento e Pintura; Telhado/Cobertura; Pintura e manutenção de portas, janelas e esquadria inclusive itens relacionados a estrutura, nos diversos prédios a pertencentes a junto à SECRETARIA DE ADMINISTRAÇÃO GERAL do Município de Viçosa do Ceará, com Orçamento e demais itens de  | R\$ 100.000,00 | 8% | R\$ 92.000,00  |

**D&A SERVIÇOS DE CONTRUÇÕES EIRELI**  
CNPJ: 39.231.441/0001-30  
RUA OLAVO OLIVEIRA, SN, BAIRRO CENTRO, GRANJA-CE  
CEP 62430-000  
TELEFONE: (85) 99689-8444  
construcoesda2021@outlook.com

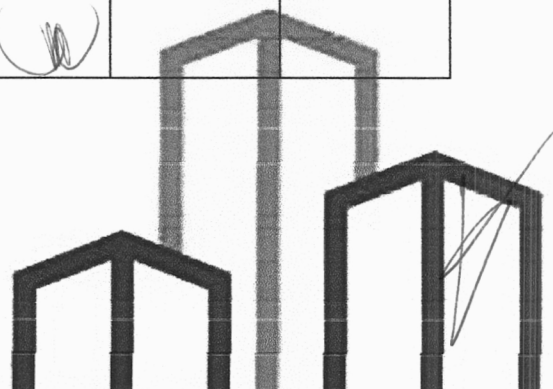

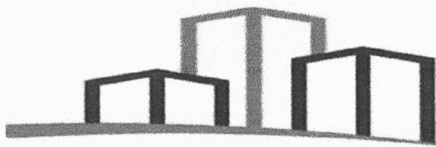

**D & A**  
CONSTRUÇÕES E SERVIÇOS



|    |   |                |    |                  |
|----|---|----------------|----|------------------|
|    | acordo com a Tabela da SEINIFRA/CE ou SINAPI vigente.   |                |    |                  |
| 10 | Contratação De Serviços de Engenharia que compreendem Manutenção Predial; reparos Elétricas; Hidráulicas/Sanitárias; de alvenaria, chapisco/reboco, emassamento e Pintura; Telhado/Cobertura; Pintura e manutenção de portas, janelas e esquadria inclusive itens relacionados a estrutura, nos diversos prédios a pertencentes a junto à SECRETARIA DE DE CULTURA TURISMO E MEIO AMBIENTE do Município de Viçosa do Ceará, com Orçamento e demais itens de acordo com a Tabela da SEINIFRA/CE ou SINAPI vigente. | R\$ 200.000,00 | 8% | R\$ 184.000,00 ✓ |
| 11 | Contratação De Serviços de Engenharia que compreendem Manutenção Predial; reparos Elétricas; Hidráulicas/Sanitárias; de alvenaria, chapisco/reboco, emassamento e Pintura; Telhado/Cobertura; Pintura e manutenção de portas, janelas e esquadria inclusive itens relacionados a estrutura, nos diversos prédios a pertencentes a junto à SECRETARIA DE AGRICULTURA E EXTENÇÃO RURAL do Município de Viçosa do Ceará, com Orçamento e demais itens de acordo com a Tabela da SEINIFRA/CE ou SINAÇÃO PI vigente.   | R\$ 100.000,00 | 8% | R\$ 92.000,00 ✓  |
| 12 | Contratação De Serviços de Engenharia que compreendem Manutenção Predial; reparos Elétricas; Hidráulicas/Sanitárias; de alvenaria, chapisco/reboco, emassamento e Pintura; Telhado/Cobertura; Pintura e manutenção de portas, janelas e esquadria inclusive itens relacionados a estrutura, nos diversos prédios a pertencentes a junto à SECRETARIA DE LOGISTICA E ESTRAT. ADMINISTRATIVA do Município de Viçosa do Ceará, com Orçamento e demais itens de acordo com a Tabela da SEINIFRA/CE ou SINAPI vigente. | R\$ 70.000,00  | 8% | R\$ 64.400,00 ✓  |

**D&A SERVIÇOS DE CONTRUÇÕES EIRELI**  
CNPJ: 39.231.441/0001-30  
RUA OLAVO OLIVEIRA, SN, BAIRRO CENTRO, GRANJA-CE  
CEP 62430-000  
TELEFONE: (85) 99689-8444  
construcoesda2021@outlook.com

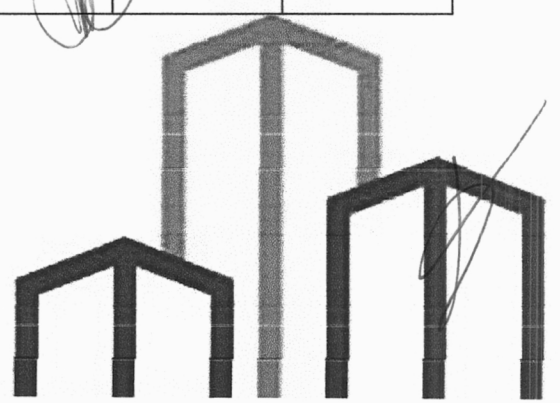

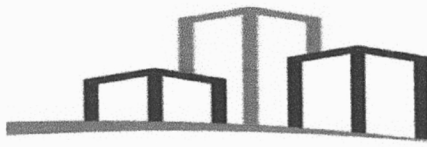

**D & A**  
CONSTRUÇÕES E SERVIÇOS



Assumimos inteira responsabilidade pela execução dos serviços objeto desse Edital, e serão executados conforme exigência editalícia e contratual, e que serão iniciados no prazo de 10 (dez) dias consecutivos, contados a partir da data de recebimento da Ordem de Serviço.

Declaramos sob as sanções administrativas cabíveis e sob as penas da Lei, ser Microempresa nos termos da legislação vigente, não possuindo nenhum dos impedimentos previstos no § 4º do art 3º da Lei Complementar nº 123/2006.

Concordamos em manter a validade desta proposta por um período de 60 (sessenta) dias, contados a partir desta data.

Até que o contrato seja assinado, esta proposta constituirá um compromisso de nossa parte, observada as condições do Edital.

**VALIDADE DA PROPOSTA: 60 (SESENTA) dias a contar da data de sua apresentação;**

Granja-CE, 18 de maio de 2021

**JOSÉ ITALO DIAS ALVES**

Empresário

CPF Nº: 059.386.823-47

**D&A SERVIÇOS DE CONTRUÇÕES EIRELI**  
CNPJ: 39.231.441/0001-30  
RUA OLAVO OLIVEIRA, SN, BAIRRO CENTRO, GRANJA-CE  
CEP 62430-000  
TELEFONE: (85) 99689-8444  
construcoesda2021@outlook.com

