

Distrimédica



Fortaleza-Ce. 02 de Maio de 2017

A Prefeitura Municipal de Viçosa do Ceará

Comissão de Licitação

Pregão Presencial N.º 06/2017-SESA

Abertura: 03 de Maio de 2017, às 09:00 horas

Objeto: CONTRATAÇÃO DE EMPRESA ESPECIALIZADA NO FORNECIMENTO DE AQUISIÇÃO DE MATERIAL MÉDICO HOSPITALAR - PARA A SECRETARIA MUNICIPAL DE SAÚDE DE VIÇOSA DO CEARÁ.

A Distrimédica Comércio de Produtos Médicos e Odontológicos Ltda. CNPJ Nº 16.902.612/0001-00, Através do presente declaramos inteira submissão aos ditames Lei Federal nº. 10.520, de 17 de julho de 2002, subsidiada pela Lei Federal nº 8.666, de 21 de Junho de 1993 e suas posteriores alterações e, às cláusulas e condições previstas no Edital. Declara:

Que tem pleno conhecimento, aceitação e cumprirá todas as obrigações contidas no Termo de Referência deste edital.

Que nos valores apresentados, estão inclusos todos os tributos, encargos trabalhistas, previdenciários, fiscais e comerciais, taxas, fretes, seguros, deslocamentos de pessoal, custos e demais despesas que possam incidir sobre o fornecimento licitado, inclusive margem de lucro.

Que a apresentação da proposta implica na ciência clara de todos os termos do edital e seus anexos, em especial quanto à especificação dos bens e as condições de participação, competição, julgamento, bem como a aceitação e sujeição integral às suas disposições e a legislação aplicável, notadamente às Leis Federais nº 10.520/02 e 8.666/93, alterada e consolidada.

Que Nesta oportunidade, temos a declarar, sob as penas da Lei, que tomamos pleno conhecimento dos produtos objeto desta licitação; que não possuímos nenhum fato impeditivo para participação deste certame e que nos submetemos a todas as cláusulas e condições previstas neste edital.

Finalizando, declaramos que estamos de pleno acordo com todas as condições estabelecidas no Edital da licitação e seus anexos – Validade da Proposta: 60(sessenta) Dias, a contar da data da abertura das propostas de preços – conforme edital. Prazo de entrega: no máximo 05 (cinco) dias, após o recebimento da “Ordem de Compra” – conforme edital.

Atenciosamente,

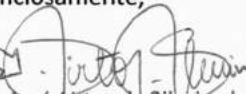
José Airton da Silveira Junior
Socio - CPF: 655.852.673-53
Distrimédica Com. de Prod.
Méd. e Odont. Ltda

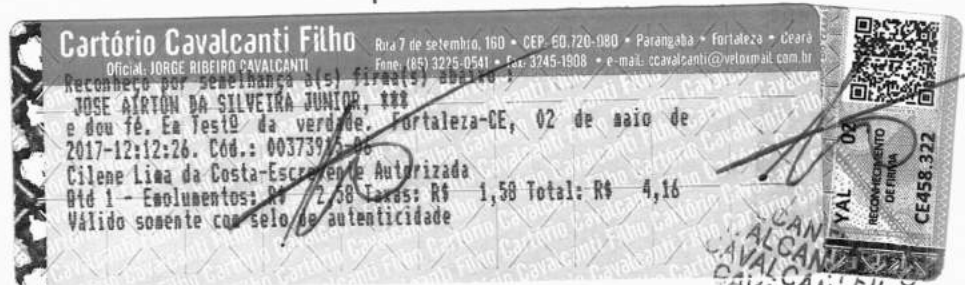

Distrimédica Comércio de Produtos Médicos e Odontológicos Ltda.

Rua E, nº 58 | Loteamento dos Expedicionários II, Bairro: Dendê | Fone: (85) 3099.4959

CNPJ: 16.902.612/0001-00 | INS. ESTADUAL: 06.506198-5 | CEP: 60.714.705 | distrimedica@distrimedica.com.br

Distrimédica



A COMISSÃO PERMANENTE DE LICITAÇÃO DA PREFEITURA MUNICIPAL DE VIÇOSA		OBJETO	AQUISIÇÃO DE MATERIAL MEDICO HOSPITALAR, JUNTO À SECRETARIA DE SAÚDE DO MUNICÍPIO DE VIÇOSA-CE			
PREGÃO PRESENCIAL						
06/2017 - SESA						
DATA DE ABERTURA						
03 DE MAIO DE 2017 ÀS 08:30MIN						
NOME (REPRESENTANTE / EMPRESA)		BAIRRO	DENDÊ	ESTADO DO CEARÁ		OPTANTE DO SIMPLES
DISTRIMÉDICA COMÉRCIO DE PRODUTOS MÉDICOS E ODONTOLÓGICOS LTDA				Banco do Brasil - AG.3515-7 - C/C. 13622-0		NÃO
ENDEREÇO		TELEFONE FIXO / CELULAR:			(85) 3099-4959 - 9 96405251 (tim)	
RUA E, Nº 58, LOTEAMENTO DO EXPEDICIONÁRIOS II, CNPJ Nº 16.902.612/0001-00.					FORTALEZA CEARÁ	
		DISTRIMÉDICA@DISTRIMÉDICA.COM.BR - LICITACAO@DISTRIMÉDICA.COM.BR				

Proposta de Preços

ITEM	DESCRIÇÃO	UNID	QUANT. TOTAL	MARCA	UNITÁRIO	EXTENSO UNITÁRIO	TOTAL	EXTENSO TOTAL
1	ABAIXADOR DE LÍNGUA (ESPÁTULA DE MADEIRA), DESCARTÁVEL, FORMATO CONVENCIONAL LISO, SUPERFÍCIE E BORDAS PERFEITAMENTE ACABADAS, ESPESSURA E LARGURA UNIFORME EM TODA A SUA EXTENSÃO, MEDINDO APROXIMADAMENTE 14 CM DE COMPRIMENTO, 1,4 CM DE LARGURA, 0,5 MM DE ESPESSURA, EMBALADO EM PACOTE COM 100 PEÇAS, CONSTANDO OS DADOS DE IDENTIFICAÇÃO, PROCEDÊNCIA, NR. DO LOTE, DATA DE FABRICAÇÃO, DISPENSADO DE REGISTRO NO MS.	PACOTE	420	THEOTO	R\$ 3,68	três reais e sessenta e oito centavos	R\$ 1.545,60	mil quinhentos e quarenta e cinco reais e sessenta centavos
2	ÁCIDO ACÉTICO A 2% - LÍQUIDO INCOLOR CARACTERÍSTICO, EMBALAGEM COM DADOS DE IDENTIFICAÇÃO E PROCEDÊNCIA, DATA DA FABRICAÇÃO, TEMPO DE VALIDADE, REGISTRO EM ÓRGÃO COMPETENTE.	LITRO	30	MYAKO	R\$ 9,00	nove reais	R\$ 270,00	duzentos e setenta reais
3	ÁCIDO PERACÉTICO -2% FRASCO DE 1 LITRO	LITRO	280	RIOQUIMICA	R\$ 50,63	cinquenta reais e sessenta e três centavos	R\$ 14.176,40	quatorze mil, cento e setenta e seis reais e quarenta centavos
4	ADAPTADOR PARA FRASCO DE SOLUÇÕES PARENTERAIS DE GRANDE VOLUME SISTEMA FECHADO (COM PONTA ÚNICA)	UNID	1.000	EMBRAMED	R\$ 1,13	um real e treze centavos	R\$ 1.130,00	mil cento e trinta reais
5	ÁGUA OXIGENADA 10 VOLUMES, USO HOSPITALAR EMBALAGEM FOSCA COM DADOS DE IDENTIFICAÇÃO E PROCEDÊNCIA, DATA DE FABRICAÇÃO, TEMPO DE VALIDADE E REGISTRO EM ÓRGÃO COMPETENTE.	LITRO	235	RIOQUIMICA	R\$ 5,07	cinco reais e sete centavos	R\$ 1.191,45	mil cento e noventa e um reais e cinquenta centavos
6	AGULHA 13X4,5 HIPODÉRMICA DESCARTÁVEL ESTÉRIL. CORPO DE AÇO INOXIDÁVEL BISELADO, CANHÃO EM PLÁSTICO, PROVIDA DE PROTETOR, CALIBRE 13 X 4,5, ESTERILIZADA A OXÍDEO DE ETILENO, EMBALADA INDIVIDUALMENTE, CONSTANDO EXTERNAMENTE OS DADOS DE IDENTIFICAÇÃO E PROCEDENCIA, E REEMBALADA EM CAIXA COM 100 PEÇAS, RESISTENTES AOS PROCESSOS DE MANUSEIO, FECHADO ADEQUADAMENTE, CAPAZ DE MANTER SUA INTEGRIDADE. PROCEDÊNCIA NACIONAL.	UNID.	12.200	PROCARE	R\$ 0,08	oito centavos de real	R\$ 976,00	novecientos e setenta e seis reais
7	AGULHA 25X7 HIPODÉRMICA DESCARTÁVEL ESTÉRIL QUE PERMITE ACESSO INTRAVASCULAR E INTRAMUSCULAR NA INFUSÃO DE MEDICAMENTOS E EXTRAÇÃO DE SANGUE E FLUIDOS CORPÓREOS CÂNULA EM AÇO INOXIDÁVEL COM BISEL TRIFACETADO E SILICONIZADO PARA PUNÇÃO ATRAUMÁTICA TAMPA PROTETORA DA CÂNULA EM PROLIPOPILENO. ADAPTADOR UNIVERSAL PARA SERINGA TIPO LUER, EMBALAGEM INDIVIDUAL TIPO BLISTER EM PAPEL GRAU CIRURGICO, ESTERILIZADO EM OXÍDEO DE ETILENO	UNID.	14.600	PROCARE	R\$ 0,08	oito centavos de real	R\$ 1.168,00	mil cento e sessenta e oito reais
8	AGULHA 25X8 HIPODÉRMICA DESCARTÁVEL ESTÉRIL QUE PERMITE ACESSO INTRAVASCULAR E INTRAMUSCULAR NA INFUSÃO DE MEDICAMENTOS E EXTRAÇÃO DE SANGUE E FLUIDOS CORPÓREOS CÂNULA EM AÇO INOXIDÁVEL COM BISEL TRIFACETADO E SILICONIZADO PARA PUNÇÃO ATRAUMÁTICA TAMPA PROTETORA DA CÂNULA EM PROLIPOPILENO. ADAPTADOR UNIVERSAL PARA SERINGA TIPO LUER, EMBALAGEM INDIVIDUAL TIPO BLISTER EM PAPEL GRAU CIRURGICO, ESTERILIZADO EM OXÍDEO DE ETILENO	UNID.	21.600	PROCARE	R\$ 0,08	oito centavos de real	R\$ 1.728,00	mil setecientos e vinte e oito reais
9	AGULHA 30X8 HIPODÉRMICA DESCARTÁVEL ESTÉRIL QUE PERMITE ACESSO INTRAVASCULAR E INTRAMUSCULAR NA INFUSÃO DE MEDICAMENTOS E EXTRAÇÃO DE SANGUE E FLUIDOS CORPÓREOS CÂNULA EM AÇO INOXIDÁVEL COM BISEL TRIFACETADO E SILICONIZADO PARA PUNÇÃO ATRAUMÁTICA TAMPA PROTETORA DA CÂNULA EM PROLIPOPILENO. ADAPTADOR UNIVERSAL PARA SERINGA TIPO LUER, EMBALAGEM INDIVIDUAL TIPO BLISTER EM PAPEL GRAU CIRURGICO, ESTERILIZADO EM OXÍDEO DE ETILENO	UNID.	14.700	PROCARE	R\$ 0,08	oito centavos de real	R\$ 1.176,00	mil cento e setenta e seis reais
10	AGULHA 40X12 HIPODÉRMICA DESCARTÁVEL ESTÉRIL QUE PERMITE ACESSO INTRAVASCULAR E INTRAMUSCULAR NA INFUSÃO DE MEDICAMENTOS E EXTRAÇÃO DE SANGUE E FLUIDOS CORPÓREOS CÂNULA EM AÇO INOXIDÁVEL COM BISEL TRIFACETADO E SILICONIZADO PARA PUNÇÃO ATRAUMÁTICA TAMPA PROTETORA DA CÂNULA EM PROLIPOPILENO. ADAPTADOR UNIVERSAL PARA SERINGA TIPO LUER, EMBALAGEM INDIVIDUAL TIPO BLISTER EM PAPEL GRAU CIRURGICO, ESTERILIZADO EM OXÍDEO DE ETILENO	UNID.	22.000	PROCARE	R\$ 0,09	nove centavos de real	R\$ 1.980,00	mil novecentos e oitenta reais
11	AGULHA DESCARTAVEL PARA RAQUIANESTESIA, 90 X 05 (25GX3,5), ESTÉRIL, BISEL TIPO QUINCKE, SEM IMPERFEIÇÕES OU REBARBAS, QUE PERMITA PENETRAÇÃO SUAVE NA DURAMATER, REDUZINDO A INCIDÊNCIA DE CEFALÉIA PÓS RAQUE, COM CÂMARA DE REFLUXO TRANSPARENTE, CONEXÃO PERFEITA, MANDRIL AJUSTADO QUE FACILITE A REINSERÇÃO DO MANDRIL, EMBALADO INDIVIDUALMENTE, APRESENTADO EM CAIXAS COM 25 OU 50 PEÇAS, PROCEDÊNCIA NACIONAL. REGISTRO NO MS/ANVISA.	UNID.	1.000	PROCARE	R\$ 6,30	seis reais e trinta centavos	R\$ 6.300,00	seis mil e trezentos reais

Distrimédica Comércio de Produtos Médicos e Odontológicos Ltda.

Rua E, nº 58 | Loteamento dos Expedicionários II, Bairro: Dendê | Fone: (85) 3099.4959

CNPJ: 16.902.612/0001-00 | INS. ESTADUAL: 06.506198-5 | CEP: 60.714.705 | distrimedica@distrimedica.com.br

Distrimédica



12	AGULHA DESCARTAVEL PARA RAQUIANESTESIA, 90 X 05 (26GX3,5"), ESTÉRIL, BISEL TIPO QUINCKE, SEM IMPERFEIÇÕES OU REBARBAS, QUE PERMITA PENETRAÇÃO SUAVE NA DURAMATER, REDUZINDO A INCIDÊNCIA DE CEFALÉIA PÓS RAQUE, COM CÂMARA DE REFLUXO TRANSPARENTE, CONEXÃO PERFEITA, MANDRIL AJUSTADO QUE FACILITE A REINSCRIÇÃO DO MANDRIL, EMBALADO INDIVIDUALMENTE, APRESENTADO EM CAIXAS COM 25 OU 50 PEÇAS, PROCEDÊNCIA NACIONAL. REGISTRO NO MS/ANVISA.	UNID.	300	PROCARE	R\$	6,30	seis reais e trinta centavos	R\$	1.890,00	mil oitocentos e noventa reais
13	AGULHA DESCARTAVEL PARA RAQUIANESTESIA, 90 X 05 (27GX3,5"), ESTÉRIL, BISEL TIPO QUINCKE, SEM IMPERFEIÇÕES OU REBARBAS, QUE PERMITA PENETRAÇÃO SUAVE NA DURAMATER, REDUZINDO A INCIDÊNCIA DE CEFALÉIA PÓS RAQUE, COM CÂMARA DE REFLUXO TRANSPARENTE, CONEXÃO PERFEITA, MANDRIL AJUSTADO QUE FACILITE A REINSCRIÇÃO DO MANDRIL, EMBALADO INDIVIDUALMENTE, APRESENTADO EM CAIXAS COM 25 OU 50 PEÇAS, PROCEDÊNCIA NACIONAL. REGISTRO NO MS/ANVISA.	UNID.	300	PROCARE	R\$	9,45	nove reais e quarenta e cinco centavos	R\$	2.835,00	dois mil, oitocentos e trinta e cinco reais
14	AGULHA UNIVERSAL 4MM PARA CANETA DE INSULINA (31G) - 0,25MM X 4MM, DESCARTAVEL, ESTERILIZADO A ÓXIDO DE ETILENO, ADAPTÁVEL A TODAS AS CANETAS DE INSULINA DISPONÍVEL NO MERCADO, APRESENTADO EM CAIXAS COM TODAS AS INFORMAÇÕES DE PROCEDÊNCIA, FABRICANTE, REGISTRO NA ANVISA. CAIXA COM 100 UNIDADES.	Caixa	40	UNIFINE	R\$	120,00	cento e vinte reais	R\$	4.800,00	quatro mil e oitocentos reais
15	AGULHA UNIVERSAL 6MM PARA CANETA DE INSULINA (31G) - 0,25MM X 6MM, DESCARTAVEL, ESTERILIZADO A ÓXIDO DE ETILENO, ADAPTÁVEL A TODAS AS CANETAS DE INSULINA DISPONÍVEL NO MERCADO, APRESENTADO EM CAIXAS COM TODAS AS INFORMAÇÕES DE PROCEDÊNCIA, FABRICANTE, REGISTRO NA ANVISA. CAIXA COM 100 UNIDADES.	Caixa	60	UNIFINE	R\$	120,00	cento e vinte reais	R\$	7.200,00	sete mil e duzentos reais
16	ÁLCOOL A 70% - LÍQUIDO INCOLOR CARACTERÍSTICO. EMBALAGEM COM DADOS DE IDENTIFICAÇÃO E PROCEDÊNCIA, DATA DA FABRICAÇÃO, TEMPO DE VALIDADE, REGISTRO EM ÓRGÃO COMPETENTE.	LITRO	1.680	RIOQUIMICA	R\$	4,73	quatro reais e setenta e três centavos	R\$	7.946,40	sete mil, novecentos e quarenta e seis reais e quarenta centavos
17	ÁLCOOL ABSOLUTO 99,8° - LÍQUIDO INCOLOR CARACTERÍSTICO. EMBALAGEM COM DADOS DE IDENTIFICAÇÃO E PROCEDÊNCIA, DATA DA FABRICAÇÃO, TEMPO DE VALIDADE, REGISTRO EM ÓRGÃO COMPETENTE.	LITRO	400	SANTA CRUZ	R\$	6,30	seis reais e trinta centavos	R\$	2.520,00	dois mil, quinhentos e vinte reais
18	ALGODÃO HIDRÓFILO 500G COM FIBRAS 100% ALGODÃO, APRESENTADO EM MANTAS UNIFORMES ENVOLVIDAS EM PAPEL ESPECIAL E EMBALADO INDIVIDUALMENTE COM ÓTIMO PODER DE ABSORÇÃO.	ROLO	783	NATHALYA	R\$	10,20	dez reais e vinte centavos	R\$	7.986,60	sete mil, novecentos e oitenta e seis reais e sessenta centavos
19	ALGODÃO ORTOPÉDICO - ELABORADO A PARTIR DE FIBRAS DE PURO ALGODÃO, TRANSFORMADAS EM ROLOS DE MANTAS UNIFORMES E ESPESAS, INDICADO PARA ALCOCHOAMENTO DE GRANDES APARELHOS GESSADOS E PODENDO SER SUBMETIDO A ESTERILIZAÇÃO EM AUTOCLAVE. TAMANHO: 20CM. PACOTE COM PESO LÍQUIDO 420G.	PACOTE	80	ORTOFEN	R\$	11,40	onze reais e quarenta centavos	R\$	912,00	novecentos e doze reais
20	ATADURA DE CREPOM - TAMANHOS (ESTICADA) 10CM X 4,5M. CONTENDO 13 FIOS 2CM. CONFECCIONADA EM FIOS DE ALGODÃO CRU OU COMPONENTES SINTÉTICOS COM AS BORDAS DELIMITADAS ESLATICIDADE ADEQUADA ENROLADA UNIFORMEMENTE (EM FORMA CILÍNDRICA) ISENTA DE DEFEITOS. EMBALAGEM INDIVIDUAL COM DADOS DE IDENTIFICAÇÃO E PROCEDÊNCIA.	ROLO	19.100	TEXCARE	R\$	0,45	quarenta e cinco centavos de real	R\$	8.595,00	oito mil, quinhentos e noventa e cinco reais
21	ATADURA DE CREPOM (15CM X 4,5M) CONTENDO 13 FIOS 2CM. CONFECCIONADA EM FIOS DE ALGODÃO CRU OU COMPONENTES SINTÉTICOS COM AS BORDAS DELIMITADAS ESLATICIDADE ADEQUADA ENROLADA UNIFORMEMENTE (EM FORMA CILÍNDRICA) ISENTA DE DEFEITOS. EMBALAGEM INDIVIDUAL COM DADOS DE IDENTIFICAÇÃO E PROCEDÊNCIA.	ROLO	19.100	TEXCARE	R\$	0,59	cinquenta e nove centavos de real	R\$	11.269,00	onze mil, duzentos e sessenta e nove reais
22	ATADURA GESSADA (10CM), CONFECCIONADA EM TECIDO TIPO GIRO INGLÊS OU GAZE COMUM. O GESSO QUE ENTRA NA FORMAÇÃO DA ATADURA DEVERA SER TRATADO COM COMPONENTES QUÍMICOS DEVIDAMENTE DOSADOS PARA TORNÁ-LO EFETIVO NA SUA UTILIZAÇÃO E UNIFORMEMENTE DISTRIBUÍDO EM SUA SUPERFÍCIE, ENROLADO DE FORMA CONTÍNUA SOBRE UM DISPOSITIVO RÍGIDO ABRANGENDO TODA LARGURA; COM PÓ DE SECAGEM DE 5 A 6 MINUTOS APROXIMADAMENTE, MEDINDO 10 CM DE LARGURA, EMBALADA INDIVIDUALMENTE EM INVOLUCRO APROPRIADO CONSTANDO EXTERNAMENTE OS DADOS DE IDENTIFICAÇÃO E PROCEDÊNCIA QUE DEVE SER NACIONAL.	ROLO	400	POLARFIX	R\$	1,33	um real e trinta e três centavos	R\$	532,00	quinhentos e trinta e dois reais
23	ATADURA GESSADA (15CM), CONFECCIONADA EM TECIDO TIPO GIRO INGLÊS OU GAZE COMUM. O GESSO QUE ENTRA NA FORMAÇÃO DA ATADURA DEVERA SER TRATADO COM COMPONENTES QUÍMICOS DEVIDAMENTE DOSADOS PARA TORNÁ-LO EFETIVO NA SUA UTILIZAÇÃO E UNIFORMEMENTE DISTRIBUÍDO EM SUA SUPERFÍCIE, ENROLADO DE FORMA CONTÍNUA SOBRE UM DISPOSITIVO RÍGIDO ABRANGENDO TODA LARGURA; COM PÓ DE SECAGEM DE 5 A 6 MINUTOS APROXIMADAMENTE, MEDINDO 15 CM DE LARGURA, EMBALADA INDIVIDUALMENTE EM INVOLUCRO APROPRIADO CONSTANDO EXTERNAMENTE OS DADOS DE IDENTIFICAÇÃO E PROCEDÊNCIA QUE DEVE SER NACIONAL.	ROLO	400	POLARFIX	R\$	1,95	um real e noventa e cinco centavos	R\$	780,00	setecentos e oitenta reais
24	ATADURA GESSADA (20CM), CONFECCIONADA EM TECIDO TIPO GIRO INGLÊS OU GAZE COMUM. O GESSO QUE ENTRA NA FORMAÇÃO DA ATADURA DEVERA SER TRATADO COM COMPONENTES QUÍMICOS DEVIDAMENTE DOSADOS PARA TORNÁ-LO EFETIVO NA SUA UTILIZAÇÃO E UNIFORMEMENTE DISTRIBUÍDO EM SUA SUPERFÍCIE, ENROLADO DE FORMA CONTÍNUA SOBRE UM DISPOSITIVO RÍGIDO ABRANGENDO TODA LARGURA; COM PÓ DE SECAGEM DE 5 A 6 MINUTOS APROXIMADAMENTE, MEDINDO 20 CM DE LARGURA, EMBALADA INDIVIDUALMENTE EM INVOLUCRO APROPRIADO CONSTANDO EXTERNAMENTE OS DADOS DE IDENTIFICAÇÃO E PROCEDÊNCIA QUE DEVE SER NACIONAL.	ROLO	600	POLARFIX	R\$	3,46	três reais e quarenta e seis centavos	R\$	2.076,00	dois mil e setenta e seis reais

Distrimédica Comércio de Produtos Médicos e Odontológicos Ltda.

Rua E, nº 58 | Loteamento dos Expedicionários II, Bairro: Dendê | Fone: (85) 3099.4959

CNPJ: 16.902.612/0001-00 | INS. ESTADUAL: 06.506198-5 | CEP: 60.714.705 | distrimedica@distrimedica.com.br

Distrimédica



25	ATADURA GESSADA (8CM). CONFECCIONADA EM TECIDO TIPO GIRO INGLES OU GAZE COMUM. O GESSO QUE ENTRA NA FORMAÇÃO DA ATADURA DEVERA SER TRATADO COM COMPONENTES QUÍMICOS DEVIDAMENTE DOSADOS PARA TORNÁ-LO EFETIVO NA SUA UTILIZAÇÃO E UNIFORMEMENTE DISTRIBUIDO EM SUA SUPERFÍCIE, ENROLADO DE FORMA CONTÍNUA SOBRE UM DISPOSITIVO RÍGIDO ABRANGENDO TODA LARGURA; COM PÓ DE SECAGEM DE 5 A 6 MINUTOS APROXIMADAMENTE, MEDINDO 8 CM DE LARGURA, EMBALADA INDIVIDUALMENTE EM INVOLUCRO APROPRIADO CONSTANDO EXTERNAMENTE OS DADOS DE IDENTIFICAÇÃO E PROCEDÊNCIA QUE DEVE SER NACIONAL.	ROLO	400	POLARFIX	R\$	0,93	noventa e três centavos de real	R\$	372,00	trezentos e setenta e dois reais
26	ATADURA ORTOPÉDICA 10CM ELABORADA A PARTIR DE FIBRAS DE PURO ALGODÃO, TRANSFORMADAS EM ROLOS DE MANTA UNIFORMES, COM GOMA APLICADAS EM UMA DAS FACES, INDICADA PARA ALCOCHOAMENTO DE APARELHOS GESSADOS, PROTEGENDO AS PROEMINÊNCIAS ÓSSEAS E EVITANDO ÁREAS DE PRESSÃO, PODENDO SER ESTERILIZADA EM AUTOCLAVE. PACOTE COM PESO LÍQUIDO 420G.	ROLO	200	ORTOFEN	R\$	11,40	onze reais e quarenta centavos	R\$	2.280,00	dois mil, duzentos e oitenta reais
27	ATADURA ORTOPÉDICA 15CM ELABORADA A PARTIR DE FIBRAS DE PURO ALGODÃO, TRANSFORMADAS EM ROLOS DE MANTA UNIFORMES, COM GOMA APLICADAS EM UMA DAS FACES, INDICADA PARA ALCOCHOAMENTO DE APARELHOS GESSADOS, PROTEGENDO AS PROEMINÊNCIAS ÓSSEAS E EVITANDO ÁREAS DE PRESSÃO, PODENDO SER ESTERILIZADA EM AUTOCLAVE. PACOTE COM PESO LÍQUIDO 420G.	ROLO	200	POLARFIX	R\$	12,90	doze reais e noventa centavos	R\$	2.580,00	dois mil, quinhentos e oitenta reais
28	BATERIA NÃO RECARREGÁVEL LITHIUM, 3V, CR-2032	UNID.	120	PANOSONIC	R\$	7,14	sete reais e quatorze centavos	R\$	856,80	oitocentos e cinquenta e seis reais e oitenta centavos
29	BOLSA COLETORA DE URINA EM SISTEMA FECHADO COM CAPACIDADE PARA 2000ML FRENTE TRANSPARENTE COM ESCALA DE VOLUME IMPRESSA DE FORMA LEGÍVEL, PARTE DE TRAS LEITOSA FACILITANDO LEITURA E VISUALIZAÇÃO DO ASPECTO DA URINA, SUPORTE DE FIXAÇÃO COM HASTE RÍGIDA E ALÇA, CORDÃO COM 40CM, TUBO DE PVC COM 110CM, TRANSPARENTE, ATÓXICO, FLEXÍVEL, ISENTO DE DOBRAS COM PINÇA CORTA FLUXO. PONTO PARA COLETA DE URINA COM MEMBRANA DE LATEX AUTO VEDANTE, CONECTOR UNIVERSAL COM AJUSTE PARA SONDAS VESICIAIS, COM TAMPÃO PROTETOR. EMBALADA INDIVIDUALMENTE EM PGC ESTERILIZADA EM ÓXIDO DE ETILENO.	UNID.	1.860	MEDGOLDMAN	R\$	2,85	dois reais e oitenta e cinco centavos	R\$	5.301,00	cinco mil, trezentos e um reais
30	BOLSA PARA COLOSTOMIA DRENÁVEL COM BARREIRA PROTETORA DE PELE. TRANSPARENTES OU OPACA E RECORTÁVEIS DE 25MM A 70MM DE DIÂMETRO DE ABERTURA DE ESTOMA COM UM CLIPE DE FECHAMENTO.	UNID	2.800	MASTER WIN	R\$	13,35	treze reais e trinta e cinco centavos	R\$	37.380,00	trinta e sete mil, trezentos e oitenta reais
31	BOLSA UROSTOMIA KIT (BOLSA E PLACA) = BOLSA UROSTOMIA DRENÁVEL PARA ESTOMA UROLÓGICO, TRANSPARENTE COM FLANDE, VÁLVULA ANTI-REFLUXO, PARA ENCAIXE EM PLACA DE 60 MM + PLACA DE RESINA SINTÉTICA, FLEXÍVEL, COM MICROPORE, COMPATÍVEL COM BOLSA DRENÁVEL DE UROSTOMIA 60 MM.	UNID	600	COLOPLAST	R\$	42,00	quarenta e dois reais	R\$	25.200,00	vinte e cinco mil e duzentos reais
32	CAL SODADA E ABSORVENTE DE CO2, CONSISTE ESSENCIALMENTE DE CAL HIDRATADO EM PEQUENAS QUANTIDADES DE HIDRÓXIDO DE SÓDIO E MISCULADOS COM UM MÉTODO ESPECIAL E UMA POROSIDADE E MANTENDO SUA UMIDADE CUIDADOSAMENTE CONTROLADA PARA MAXIMIZAR A CAPACIDADE DE ABSORÇÃO. INDICADOR SODASORB CONTEM VIOLETA DE ETILO QUE MODIFICA DE COR BRANCA PARA VIOLETA NA MEDIDA QUE SE ESGOTA A CAPACIDADE DE ABSORÇÃO. EMBALADA EM GALÃO C/ 4,3KG.	UNID.	2	WILSON ESP	R\$	180,00	cento e oitenta reais	R\$	360,00	trezentos e sessenta reais
33	CAMPO CIRÚRGICO 50 X 50CM COM FENESTRA CENTRAL 5CM ESTÉRIL 30G. MANUFATURADOS EM "NÃO TECIDO" (POLIPROPILENO)GRAMATURA 50; ESTERILIZADOS POR ÓXIDO DE ETILENO; DIMENSÕES: 50CM X 50 CM; FENESTRA: COM 5CM DE DIÂMETRO; EMBALADOS EM PAPEL GRAU CIRÚRGICO DE FÁCIL ABERTURA; COR: BRANCO VALIDADE: 2 ANOS. APRESENTAÇÃO: VENDIDOS POR UNIDADES. ESTERILIZADO À ÓXIDO DE ETILENO.	Unid.	20	DEXCAR	R\$	67,50	sessenta e sete reais e cinquenta centavos	R\$	1.350,00	mil trezentos e cinquenta reais
34	CAMPO CIRÚRGICO 50 X 50CM SEM FENESTRA ESTÉRIL 30G. MANUFATURADOS EM "NÃO TECIDO" (POLIPROPILENO)GRAMATURA 50; ESTERILIZADOS POR ÓXIDO DE ETILENO; DIMENSÕES: 50CM X 50 CM; EMBALADOS EM PAPEL GRAU CIRÚRGICO DE FÁCIL ABERTURA; COR: BRANCO VALIDADE: 2 ANOS. APRESENTAÇÃO: VENDIDOS POR UNIDADES. ESTERILIZADO À ÓXIDO DE ETILENO.	Unid.	20	DEXCAR	R\$	94,50	noventa e quatro reais e cinquenta centavos	R\$	1.890,00	mil oitocentos e noventa reais
35	CANETA 0,5HI - ESPECIAL PARA APARELHO ELETROCARDÍOGRAFO TRÊS CANAIS EP-3.	UNID	40	TECPOINT	R\$	22,95	vinte e dois reais e noventa e cinco centavos	R\$	918,00	novecientos e dezoito reais
36	CATETER PERIFÉRICO N°14 X 1,88 - CALIBRE 48 MM, COMPRIMENTO 2,1CM, DE USO ÚNICO, DESCARTÁVEL, CONFECCIONADO EM POLÍMERO RADIOPAÇO EM TERAPIA INTRAVENOSA PERIFÉRICA DE PERMANÊNCIA ATÉ 48 HORAS NA VEIA. CONSTITUIDO DE AGULHA SILICONIZADA COM BISEL BIANGULADO E TRIFACETADO	UNID.	400	EMBRAMAC	R\$	0,87	oitenta e sete centavos de real	R\$	348,00	trezentos e quarenta e oito reais
37	CATETER PERIFÉRICO N°16 X 1,88 - CALIBRE 48 MM, COMPRIMENTO 2,1CM, DE USO ÚNICO, DESCARTÁVEL, CONFECCIONADO EM POLÍMERO RADIOPAÇO EM TERAPIA INTRAVENOSA PERIFÉRICA DE PERMANÊNCIA ATÉ 48 HORAS NA VEIA. CONSTITUIDO DE AGULHA SILICONIZADA COM BISEL BIANGULADO E TRIFACETADO	UNID.	800	EMBRAMAC	R\$	0,87	oitenta e sete centavos de real	R\$	696,00	seiscentos e noventa e seis reais
38	CATETER PERIFÉRICO N°18 X 1,88 - CALIBRE 49 MM, COMPRIMENTO 2,1CM, DE USO ÚNICO, DESCARTÁVEL, CONFECCIONADO EM POLÍMERO RADIOPAÇO EM TERAPIA INTRAVENOSA PERIFÉRICA DE PERMANÊNCIA ATÉ 48 HORAS NA VEIA. CONSTITUIDO DE AGULHA SILICONIZADA COM BISEL BIANGULADO E TRIFACETADO	UNID.	6.000	EMBRAMAC	R\$	0,87	oitenta e sete centavos de real	R\$	5.220,00	cinco mil, duzentos e vinte reais
39	CATETER PERIFÉRICO N°20 X 1,16 - CALIBRE 30 MM, COMPRIMENTO 2,1CM, DE USO ÚNICO, DESCARTÁVEL, CONFECCIONADO EM POLÍMERO RADIOPAÇO EM TERAPIA INTRAVENOSA PERIFÉRICA DE PERMANÊNCIA ATÉ 48 HORAS NA VEIA. CONSTITUIDO DE AGULHA SILICONIZADA COM BISEL BIANGULADO E TRIFACETADO	UNID.	8.000	EMBRAMAC	R\$	0,87	oitenta e sete centavos de real	R\$	6.960,00	seis mil, novecentos e sessenta reais

Distrimédica Comércio de Produtos Médicos e Odontológicos Ltda.

Rua E, nº 58 | Loteamento dos Expedicionários II, Bairro: Dendê | Fone: (85) 3099.4959

CNPJ: 16.902.612/0001-00 | INS. ESTADUAL: 06.506198-5 | CEP: 60.714.705 | distrimedica@distrimedica.com.br

Distrimédica



40	CATETER PERIFÉRICO Nº22 X 1,00 - CALIBRE 0,8 MM, COMPRIMENTO 2,5CM., DE USO ÚNICO, DESCARTÁVEL, CONFECCIONADO EM POLÍMERO RADIOPACO EM TERAPIA INTRAVENOSA PERIFERICA DE PERMANÊNCIA ATÉ 48 HORAS NA VEIA. CONSTITUÍDO DE AGULHA SILICONIZADA COM BISEL BIANGULADO E TRIFACETADO Nº 22X1,00-CALIBRE 0,8 MM, COMPRIMENTO 2,5CM.	UNID.	6.110	EMBRAMAC	R\$	0,87	oitenta e sete centavos de real	R\$	5.315,70	cinco mil, trezentos e quinze reais e setenta centavos
41	CATETER PERIFÉRICO Nº24G X 3/4 - CALIBRE 0,8 MM, COMPRIMENTO 1,9CM, DE USO ÚNICO, DESCARTÁVEL, CONFECCIONADO EM POLÍMERO RADIOPACO EM TERAPIA INTRAVENOSA PERIFERICA DE PERMANÊNCIA ATÉ 48 HORAS NA VEIA. CONSTITUÍDO DE AGULHA SILICONIZADA COM BISEL BIANGULADO E TRIFACETADO Nº 24GX3/4-CALIBRE 0,8 MM, COMPRIMENTO 1,9CM.	UNID.	8.110	EMBRAMAC	R\$	0,95	noventa e cinco centavos de real	R\$	7.704,50	sete mil, setecentos e quatro reais e cinquenta centavos
42	CATETER TIPO ÓCULOS PARA ADMINISTRAÇÃO DE OXIGÊNIO ESTÉRIL, CONFECCIONADO EM PLÁSTICO OU SIMILAR, TRANSPARENTE, SILICONIZADO, ATÓXICO E FLEXÍVEL. EMBALAGEM INDIVIDUAL.	UNID.	2.050	MARK MED	R\$	1,04	um real e quatro centavos	R\$	2.132,00	dois mil, cento e trinta e dois reais
43	CLAMP ESTÉRIL - PRENDEDOR UMBILICAL, PARA USO EM CORDÃO UMBILICAL DE RECÉM-NASCIDO, CONFECCIONADO EM POLIACETAL VIRGEM ESPECIAL, ATÓXICO, ANTIALÉRGICO, APIROGÊNICO, SISTEMA TIPO PINÇA EM V DENTADA, DUPLAMENTE SERRILHADA E COM BORDAS ARREDONDADAS, COM VEDAÇÃO DEFINITIVA NÃO DEIXANDO NENHUM RESÍDUO DE VAZAMENTO QUANDO EM USO EMBALADO EM ENVELOPE MISTO EM PAPEL GRAU CIRÚRGICO E FILME DE POLIÉSTER COM ABERTURA ASSÉPTICA EM PÉTALA, COM TODOS OS DADOS E INFORMAÇÕES NECESSÁRIAS. ESTERILIZADO A GÁS OXIGÊNIO DE ETILENO.	UNID.	1.000	CIENTIFIC	R\$	0,74	setenta e quatro centavos de real	R\$	740,00	setecentos e quarenta reais
44	CLOREXIDINA DEGERMANTE 2% FRASCO DE 1L	LITRO	132	RIOQUIMICA	R\$	18,45	dezoito reais e quarenta e cinco centavos	R\$	2.435,40	dois mil, quatrocentos e trinta e cinco reais e quarenta centavos
45	COLETOR DE PERFUROCORTANTES - CAPACIDADE 20 LITROS CONFECCIONADO EM PAPELÃO RESISTENTE, COR AMARELA COM DIZERES EM PRETO	UNID	810	DESCARPACK	R\$	5,70	cinco reais e setenta centavos	R\$	4.617,00	quatro mil, seiscentos e dezessete reais
46	COLETOR DE URINA INFANTIL FEMININO, SISTEMA ABERTO, ESTÉRIL, DESCARTÁVEL, COM CAPACIDADE PARA 100ML EM SACO PLÁSTICO, COM GRADUAÇÃO A CADA 10ML.	UNID	80	MARK MED	R\$	0,44	quarenta e quatro centavos de real	R\$	35,20	trinta e cinco reais e vinte centavos
47	COLETOR DE URINA INFANTIL MASCULINO, SISTEMA ABERTO, ESTÉRIL, DESCARTÁVEL, COM CAPACIDADE PARA 100ML EM SACO PLÁSTICO, COM GRADUAÇÃO A CADA 10ML.	UNID.	80	MARK MED	R\$	0,44	quarenta e quatro centavos de real	R\$	35,20	trinta e cinco reais e vinte centavos
48	COLETOR DE URINA SISTEMA ABERTO ADULTO, EM SACO PLÁSTICO COM CAPACIDADE PARA 2000ML, GRADUADO A CADA 100ML.	UNID.	8.000	MARK MED	R\$	0,44	quarenta e quatro centavos de real	R\$	3.520,00	três mil, quinhentos e vinte reais
49	COMPRESSA DE ALGINATO DE CÁLCIO E SÓDIO COM PRATA. TAMANHO 10,5CM X 10,5CM.	UNID.	100	CURATEC	R\$	18,68	dezoito reais e sessenta e oito centavos	R\$	1.868,00	mil oitocentos e sessenta e oito reais
50	COMPRESSA DE CAMPO OPERATÓRIO, SEM RADIOPACO, MEDINDO 45 X 50CM, CONSTITUÍDO DE 4 CAMADAS DE GAZE SOBREPOSTA COM CADARCO, CONTENDO 15 (BX7)FIOS POR CM2 APROXIMADAMENTE EM CADA CAMADA, COR BRANCA, BORDAS DEVIDAMENTE ACABADAS ATRAVÉS DO PONTO OVERLOK, FORMATO RETANGULAR, PROVIDO DE ALÇA, CANTOS ARREDONDADOS, PESO 41/40G, MACIA E EXTRA ABSORVENTE. EMBALADA EM PACOTE COM 50 PEÇAS. PROCEDENCIA NACIONAL.	PACOTE	100	POLARFIX	R\$	57,00	cinquenta e sete reais	R\$	5.700,00	cinco mil e setecentos reais
51	COMPRESSA DE GAZE NÃO ESTÉRIL 9 FIOS 7,5X7,5CM PACOTE COM 500 UNIDADES 5 DOBRAS, 8 CAMADAS. DIMENSÕES ABERTAS 15CMX28CM - ALTAMENTE ABSORVENTE, BRANCO, ISENTO DE AMIDO, ALVEJANTES ÓTICOS, CORANTES, SUBSTÂNCIAS GORDUROAS OU QUALQUER OUTROS COMPONENTES QUE POSSAM TRAZER RISCOS. PRODUTO ODONTO-MÉDICO-HOSPITALAR E INDICADO PARA ABSORÇÃO DE SANGUE, LÍQUIDOS OU SECREÇÕES.	Pacote	810	DESCARPACK	R\$	7,80	sete reais e oitenta centavos	R\$	6.318,00	seis mil, trezentos e dezoito reais
52	CONJUNTO PARA MICRONEBULIZAÇÃO INDIVIDUAL ADULTO, DESCARTÁVEL, ATÓXICO, DESMONTÁVEL, DE FÁCIL ESTERILIZAÇÃO, REUTILIZÁVEL, COMPOSTO DE: MÁSCARA PLÁSTICA, UNIDADE MICRONEBULIZADORA, EXTENSÃO E MÁSCARA COM ELÁSTICO.	UNID.	120	NS	R\$	8,25	oito reais e vinte e cinco centavos	R\$	990,00	novecentos e noventa reais
53	CONJUNTO PARA MICRONEBULIZAÇÃO INDIVIDUAL INFANTIL, DESCARTÁVEL, ATÓXICO, DESMONTÁVEL, DE FÁCIL ESTERILIZAÇÃO, REUTILIZÁVEL, COMPOSTO DE: MÁSCARA PLÁSTICA, UNIDADE MICRONEBULIZADORA, EXTENSÃO E MÁSCARA COM ELÁSTICO.	UNID.	120	NS	R\$	8,25	oito reais e vinte e cinco centavos	R\$	990,00	novecentos e noventa reais
54	CURATIVO ESTÉRIL COMPOSTO POR TECIDO DE CARVÃO ATIVADO, IMPREGNADO COM 25UG DE PRATA ATIVAVCM, CONTENDO ENVOLTÓRIO DE NÃO TECIDO SELADO EM TODA SUA EXTENSÃO. RECORTÁVEL NO TAMANHO 10,5 CM X 10,5 CM.	UNID.	50	CURATEC	R\$	59,70	cinquenta e nove reais e setenta centavos	R\$	2.985,00	dois mil, novecentos e oitenta e cinco reais
55	CURATIVO TRANSPARENTE - ROLO 10CM X 10 METROS, FILME POLIURETANO E PAPEL GLASSINE.	Rolo	15	VITALDERME	R\$	84,00	oitenta e quatro reais	R\$	1.260,00	mil duzentos e sessenta reais
56	DETERGENTE ENZIMÁTICO DESINCORUSTANTE PARA LIMPEZA DE EQUIPAMENTOS E INSTRUMENTOS CIRÚRGICOS E ACESSÓRIOS. NÃO TÓXICO, NÃO CÁUSTICO E NÃO CORROSIVO. PH NEUTRO SEM FOSFATO. FRASCO COM 500 ML.	FRASCO	100	RIOQUIMICA	R\$	21,53	vinte e um reais e cinquenta e três centavos	R\$	2.153,00	dois mil, cento e cinquenta e três reais
57	DISPOSITIVO PARA INCONTINÊNCIA URINÁRIA NR 6 - MASCULINO COLETOR PENIANO EM LÁTEX COM TUBO COM EXTENSÃO A EXTREMIDADE DISTAL DO TUBO DEVERA SER COLOCADA EM RECEPTACULO (NAO INCLUIDO) PARA COLETA DA URINA, ACOMPANHA PRESERVATIVO.	UNID	800	MEDSONDA	R\$	2,40	dois reais e quarenta centavos	R\$	1.920,00	mil novecentos e vinte reais
58	DRENO DE PENROSE NÚMERO 01 ESTÉRIL, COM GASE CONFECCIONADO EM LÁTEX NATURAL ESTÉRIL, FLEXÍVEL, EMBALAGEM COM 01 UNIDADE	UNID.	60	MADEITEX	R\$	1,73	um real e setenta e três centavos	R\$	103,80	cento e três reais e oitenta centavos
59	DRENO DE PENROSE NÚMERO 02 ESTÉRIL COM GASE CONFECCIONADO EM LÁTEX NATURAL NÃO ESTÉRIL, FLEXÍVEL, EMBALAGEM COM 01 UNIDADE.	UNID.	60	MADEITEX	R\$	2,30	dois reais e trinta centavos	R\$	138,00	cento e trinta e oito reais
60	DRENO T (KHER) Nº 12 COMPOSIÇÃO: FABRICADO EM LÁTEX NATURAL, COR AMBAR, MODELO T, PONTAS ATRAUMÁTICAS, EMBALADO EM PAPEL CIRÚRGICO, ESTERILIZADO A GÁS ÓXIDO DE ETILENO, COM HASTE DE 30 CM.	UNID.	96	TAYLOR	R\$	10,35	dez reais e trinta e cinco centavos	R\$	993,60	novecentos e noventa e três reais e sessenta centavos

Distrimédica Comércio de Produtos Médicos e Odontológicos Ltda.

Rua E, nº 58 | Loteamento dos Expedicionários II, Bairro: Dendê | Fone: (85) 3099.4959

CNPJ: 16.902.612/0001-00 | INS. ESTADUAL: 06.506198-5 | CEP: 60.714.705 | distrimedica@distrimedica.com.br

Distrimédica



61	DRENO T (KHER) Nº 14. COMPOSIÇÃO: FABRICADO EM LÁTEX NATURAL, COR AMBAR, MODELO T, PONTAS ATRAUMÁTICAS, EMBALADO EM PAPEL CIRÚRGICO, ESTERELIZADO A GÁS ÓXIDO DE ETILENO, COM HASTE DE 30 CM.	UNID.	96	TAYLOR	R\$	10,35	dez reais e trinta e cinco centavos	R\$	993,60	novecientos e noventa e três reais e sessenta centavos
62	ELETRODO DESCARTÁVEL PARA MONITORIZAÇÃO CARDÍACA, ECG E DIAGNÓSTICOS EM ADULTO E INFANTIL, FEITO DE ESPUMA EMBORRACHADA, IMPERMEÁVEL, COM PLACA DE METAL RECOBERTA DE PRATA/CLORETO DE PRATA, IMPREGNADA COM GEL SÓLIDO DE CLORETO DE POTÁSSIO, PROTEGIDO POR REVESTIMENTO QUE MANTENHA A UMIDADE DO GEL. COM ADESIVO HIPOALERGÊNICO QUE MANTENHA O ELETRODO ADERIDO POR PELO MENOS 48 HORAS, RESISTENTE À MANIPULAÇÃO E SUDORESE E EU NÃO CAUSE DANOS À PELE. PINO UNIVERSAL EM AÇO INOX NA FACE SUPERIOR ADAPTÁVEL AOS CABOS DE APARELHOS DE REGISTRO CARDIOGRÁFICO. EMBALADO CONFORME A PRAXE DO FABRICANTE, TRAZENDO EXTERNAMENTE OS DADOS DE IDENTIFICAÇÃO, PROCEDÊNCIA, NÚMERO DE LOTE, DATA DE FABRICAÇÃO, PRAZO DE VALIDADE E NÚMERO DE REGISTRO NO MINISTÉRIO DA SAÚDE.	UNID	1.000	EMBRAMAC	R\$	0,29	vinte e nove centavos de real	R\$	290,00	duzentos e noventa reais
63	EQUIPO FOTOSSENSÍVEL - EQUIPO DE INFUSÃO DE USO ÚNICO, CONSTITUÍDO DE PONTA PERFURANTE ADAPTÁVEL AO SISTEMA FECHADO COM FILTRO ANTIBACTERIANO DE AR E CAPA PROTETORA, CÂMARA DE GOTEJAMENTO FLEXÍVEL TRANSPARENTE EM PVC COM COMPONENTE FOTOPROTETOR (20 GOTAS/ML) COM FILTRO DE SOLUÇÃO DE 15MICRA, TUBO FLEXÍVEL EM PVC COM COMPONENTE FOTOPROTETOR, PINÇA CORTA FLUXO (TIPO ROLETE) INTERMEDIÁRIO POR SEGMENTO DE SILICONE GRAU MÉDICO COM GRAVAÇÃO DO NOME DO FABRICANTE E NÚMERO DO LOTE, INJETOR LATERAL TIPO Y CONECTOR TERMINAL TIPO LUER - LOCK, COM CAPA PROTETORA UTILIZADO PARA INFUSÃO VIA PARENTERAL DE LÍQUIDOS FOTO SENSÍVEIS COMPATÍVEIS COM PVC. EMBALADO INDIVIDUALMENTE EM PAPEL GRAU CIRÚRGICO SELADO, ESTERELIZADO A ÓXIDO DE ETILENO.	UNID	4.000	BBRAUN	R\$	4,73	quatro reais e setenta e três centavos	R\$	18.920,00	dezoito mil, novecentos e vinte reais
64	EQUIPO MICRO-GOTAS PARA SOLUÇÕES PARENTERAIS, DE USO ÚNICO, ESTERILIZADO POR RADIAÇÃO GAMA, COM MATERIAL ATÓXICO E APIROGÊNICO EM EMBALAGEM INDIVIDUAL ADAPTÁVEL PARA AMPOLAS DE SISTEMA FECHADO.	UNID.	650	TKL	R\$	1,47	um real e quarenta e sete centavos	R\$	955,50	novecientos e cinquenta e cinco reais e cinquenta centavos
65	EQUIPO PARA HEMOTRANSFUSÃO COMPOSTO DE LANCETA COM PONTA PERFURANTE, CÂMARA GOTEJAMENTO TRANSPARENTE PROJETADA PARA 20ML, FILTRO COM POROS DE 200 MICRA, REGULADOR DE FLUXO TIPO ROLETE, DUPLA CÂMARA FLEXÍVEL TRANSPARENTE, MEDINDO NO MÍNIMO 1,20M, LUER MACHO, ESTÉRIL, ATÓXICO, APIROGÊNICO. EMBALAGEM INDIVIDUAL DE PAPEL GRAU CIRÚRGICO COM FILME TERMOPLÁSTICO COM ABERTURA EM PÉTALA, CONSTANDO DADOS DE IDENTIFICAÇÃO, PROCEDÊNCIA, DATA E TIPO DE ESTERILIZAÇÃO, PRAZO DE VALIDADE E REGISTRO EM ÓRGÃO COMPETENTE.	UNID.	1.000	EMBRAMED	R\$	3,90	três reais e noventa centavos	R\$	3.900,00	três mil e novecentos reais
66	EQUIPO PARA NUTRIÇÃO ENTERAL MACRO - DISPOSITIVO PARA ADMINISTRAÇÃO DE INFUSÃO DE SOLUÇÕES ENTERAIS. CONECTA O RECIPIENTE DE SOLUÇÕES (FRASCO OU BOLSA) À SONDA DE ALIMENTAÇÃO ENTERAL ESTÉRIL, ATÓXICO, APIROGÊNICO. LANCETA PERFURANTE PARA CONEXÃO AO RECIPIENTE DE SOLUÇÃO, CÂMARA FLEXÍVEL PARA VISUALIZAÇÃO GOTEJAMENTO; EXTENSÃO EM PVC AZUL (EVITA CONEXÃO ACIDENTAL COM ACESSO VENOSO); CONTROLADOR DE FLUXO (GOTEJAMENTO) TIPO PINÇA ROLETE; CONEXÃO LUER PARA DISPOSITIVO DE ACESSO VENOSO. PACOTE COM 01 UNIDADE EM EMBALAGEM PLÁSTICA, ESTERILIZADO POR RADIAÇÃO GAMA.	UNID.	2.600	SOLIDOR	R\$	2,70	dois reais e setenta centavos	R\$	7.020,00	sete mil e vinte reais
67	EQUIPO PARA SOLUÇÕES PARENTERAIS MACRO-GOTAS, COM PINÇA PERFURANTE EM PVC, COM TAMPA PROTETORA, CÂMARA DE GOTEJAMENTO FLEXÍVEL COM ENTRADA DE AR FILTRADO, TUBO DE PVC COM 150 CM, TRANSPARENTE E FLEXÍVEL, COM CONTROLADOR DE FLUXO DO TIPO PINÇA ROLETE, INJETOR LATERAL EM Y, CONEXÃO DO TIPO LUER, ATÓXICO, APIROGÊNICO, DESCARTÁVEL, PROTEGIDO POR TAMPA EMBALAGEM INDIVIDUAL CONSTANDO OS DADOS DE IDENTIFICAÇÃO, PROCEDÊNCIA, NºLOTE, DATA DE FABRICAÇÃO E VALIDADE. ADAPTÁVEL PARA AMPOLAS DE SISTEMA FECHADO.	UNID.	22.900	TKL	R\$	1,25	um real e vinte e cinco centavos	R\$	28.625,00	vinte e oito mil, seiscentos e vinte e cinco reais
68	ESCOVA GINECOLÓGICA DESCARTÁVEL, ESTÉRIL, EMBALADAS INDIVIDUALMENTE, CABO CILÍNDRICO MEDINDO 18CM DE COMPRIMENTO, FACETADO, MEDIDA DA ESCOVA 02CM DE COMPRIMENTO, COM CERDAS EM FORMATO LEVEMENTE CÔNICO, COM A BASE MAIS LARGA QUE O APÍCE, DISPOSTAS EM 15 NÍVEIS PARALELOS DA BASE AO APÍCE.	UNID.	5.000	KOLPLAST	R\$	0,29	vinte e nove centavos de real	R\$	1.450,00	mil quatrocentos e cinquenta reais
69	ESPARADRAPO COM RESINA ACRÍLICA IMPERMEABILIZANTE, APRESENTADO EM CARRETEIS PLÁSTICOS COM CAPAS PLÁSTICAS DE PROTEÇÃO NO TAMANHO 10CMX4,5M.	ROLO	1.662	MISSNER	R\$	5,63	cinco reais e sessenta e três centavos	R\$	9.357,06	nove mil, trezentos e cinquenta e sete reais e seis centavos
70	ESPÁTULA DE AYRES - EM MADEIRA, RESISTENTES, PONTAS ARREDONDADAS DESCARTÁVEIS, UTILIZADA PARA COLETA DE EXAMES GINECOLÓGICOS, MEDINDO 18CM DE COMPRIMENTO, EMBALAGEM INDIVIDUAL COM NR DO LOTE, DATA DE FABRICAÇÃO CONSTANTES NAS EMBALAGENS.	UNID.	5.000	THEOTO	R\$	5,78	cinco reais e setenta e oito centavos	R\$	28.900,00	vinte e oito mil e novecentos reais
71	ESPÉCULO VAGINAL DESCARTÁVEL 107MM, ESTÉRIL, ATÓXICO E APIROGÊNICO PEQUENO EM EMBALAGEM INDIVIDUAL, PRODUTO DE USO ÚNICO.	UNID.	5.000	KOLPLAST	R\$	0,93	noventa e três centavos de real	R\$	4.650,00	quatro mil, seiscentos e cinquenta reais
72	ESPÉCULO VAGINAL DESCARTÁVEL 119MM, ESTÉRIL, ATÓXICO E APIROGÊNICO MÉDIO EM EMBALAGEM INDIVIDUAL, PRODUTO DE USO ÚNICO.	UNID.	5.000	KOLPLAST	R\$	1,14	um real e quatorze centavos	R\$	5.700,00	cinco mil e setecentos reais
73	ÉTER SULFÚRICO LÍQUIDO INCOLOR, DE ODOR PENETRANTE, INFLAMÁVEL E VOLÁTIL.	LITRO	70	RIOQUÍMICA	R\$	23,07	vinte e três reais e sete centavos	R\$	1.614,90	mil seiscentos e quatorze reais e noventa centavos
74	FIO CIRÚRGICO ALGODÃO Nº 0 SEM AGULHA, 15 X 45CM, DE USO MÉDICO HOSPITALAR, EMBALAGEM ESTÉRIL, COM DADOS DE IDENTIFICAÇÃO, TIPO DE ESTERELIZAÇÃO, APRESENTAÇÃO CAIXA COM 24 ENVELOPES DE 1 UNIDADE.	CAIXA	4	POINT SUTURE	R\$	73,50	setenta e três reais e cinquenta centavos	R\$	294,00	duzentos e noventa e quatro reais

Distrimédica Comércio de Produtos Médicos e Odontológicos Ltda.

Rua E, nº 58 | Loteamento dos Expedicionários II, Bairro: Dendê | Fone: (85) 3099.4959

CNPJ: 16.902.612/0001-00 | INS. ESTADUAL: 06.506198-5 | CEP: 60.714.705 | distrimedica@distrimedica.com.br

Distrimédica



75	FIO DE SUTURA ALGODÃO 0 COM AGULHA CIRCULAR 3,5CM, FIO DE 70 A 75 CM, DE USO MÉDICO HOSPITALAR; EMBALAGEM ESTÉRIL EM PAPEL GRAU CIRÚRGICO COM ABERTURA EM PÉTALA, COM DADOS DE IDENTIFICAÇÃO, TIPO DE ESTERELIZAÇÃO. APRESENTAÇÃO CAIXA COM 24 ENVELOPES DE 1 UNIDADE.	CAIXA	10	POINT SUTURE	R\$	73,50	setenta e três reais e cinquenta centavos	R\$	735,00	setecentos e trinta e cinco reais
76	FIO DE SUTURA ALGODÃO 2-0 COM AGULHA CIRCULAR 3,0CM, FIO DE 70 A 75 CM, DE USO MÉDICO HOSPITALAR; EMBALAGEM ESTÉRIL EM PAPEL GRAU CIRÚRGICO COM ABERTURA EM PÉTALA, COM DADOS DE IDENTIFICAÇÃO, TIPO DE ESTERELIZAÇÃO. APRESENTAÇÃO CAIXA COM 24 ENVELOPES DE 1 UNIDADE.	CAIXA	8	POINT SUTURE	R\$	73,50	setenta e três reais e cinquenta centavos	R\$	588,00	quinhentos e oitenta e oito reais
77	FIO DE SUTURA CATGUT CROMADO 0 COM AGULHA CIRCULAR 4,0CM, FIO DE 75 CM; ABSORVÍVEL, DE USO MÉDICO HOSPITALAR; EMBALAGEM ESTÉRIL EM PAPEL GRAU CIRÚRGICO COM ABERTURA EM PÉTALA, COM DADOS DE IDENTIFICAÇÃO, TIPO DE ESTERELIZAÇÃO. APRESENTAÇÃO CAIXA COM 24 ENVELOPES DE 1 UNIDADE.	CAIXA	50	POINT SUTURE	R\$	129,00	cento e vinte e nove reais	R\$	6.450,00	seis mil, quatrocentos e cinquenta reais
78	FIO DE SUTURA CATGUT CROMADO 1 COM AGULHA CIRCULAR 4,0CM; FIO DE 75 CM; ABSORVÍVEL, DE USO MÉDICO HOSPITALAR; EMBALAGEM ESTÉRIL EM PAPEL GRAU CIRÚRGICO COM ABERTURA EM PÉTALA, COM DADOS DE IDENTIFICAÇÃO, TIPO DE ESTERELIZAÇÃO. APRESENTAÇÃO CAIXA COM 24 ENVELOPES DE 1 UNIDADE.	CAIXA	40	POINT SUTURE	R\$	129,00	cento e vinte e nove reais	R\$	5.160,00	cinco mil, cento e sessenta reais
79	FIO DE SUTURA CATGUT CROMADO 2-0 COM AGULHA CIRCULAR 2,0CM; FIO DE 75 CM; ABSORVÍVEL, DE USO MÉDICO HOSPITALAR; EMBALAGEM ESTÉRIL EM PAPEL GRAU CIRÚRGICO COM ABERTURA EM PÉTALA, COM DADOS DE IDENTIFICAÇÃO, TIPO DE ESTERELIZAÇÃO. APRESENTAÇÃO CAIXA COM 24 ENVELOPES DE 1 UNIDADE.	CAIXA	8	POINT SUTURE	R\$	129,00	cento e vinte e nove reais	R\$	1.032,00	mil e trinta e dois reais
80	FIO DE SUTURA CATGUT CROMADO 2-0 COM AGULHA CIRCULAR 3,0CM; FIO DE 75 CM; ABSORVÍVEL, DE USO MÉDICO HOSPITALAR; EMBALAGEM ESTÉRIL EM PAPEL GRAU CIRÚRGICO COM ABERTURA EM PÉTALA, COM DADOS DE IDENTIFICAÇÃO, TIPO DE ESTERELIZAÇÃO. APRESENTAÇÃO CAIXA COM 24 ENVELOPES DE 1 UNIDADE.	CAIXA	10	POINT SUTURE	R\$	129,00	cento e vinte e nove reais	R\$	1.290,00	mil duzentos e noventa reais
81	FIO DE SUTURA CATGUT CROMADO 3-0 COM AGULHA CIRCULAR 3,0CM; FIO DE 75 CM; ABSORVÍVEL, DE USO MÉDICO HOSPITALAR; EMBALAGEM ESTÉRIL EM PAPEL GRAU CIRÚRGICO COM ABERTURA EM PÉTALA, COM DADOS DE IDENTIFICAÇÃO, TIPO DE ESTERELIZAÇÃO. APRESENTAÇÃO CAIXA COM 24 ENVELOPES DE 1 UNIDADE.	CAIXA	10	POINT SUTURE	R\$	129,00	cento e vinte e nove reais	R\$	1.290,00	mil duzentos e noventa reais
82	FIO DE SUTURA CATGUT CROMADO 4-0 COM AGULHA CIRCULAR 2,5CM; FIO DE 75 CM; ABSORVÍVEL, DE USO MÉDICO HOSPITALAR; EMBALAGEM ESTÉRIL EM PAPEL GRAU CIRÚRGICO COM ABERTURA EM PÉTALA, COM DADOS DE IDENTIFICAÇÃO, TIPO DE ESTERELIZAÇÃO. APRESENTAÇÃO CAIXA COM 24 ENVELOPES DE 1 UNIDADE.	CAIXA	8	POINT SUTURE	R\$	129,00	cento e vinte e nove reais	R\$	1.032,00	mil e trinta e dois reais
83	FIO DE SUTURA CATGUT SIMPLES 0 COM AGULHA CIRCULAR 3,5CM; FIO DE 75 CM; ABSORVÍVEL, DE USO MÉDICO HOSPITALAR; EMBALAGEM ESTÉRIL EM PAPEL GRAU CIRÚRGICO COM ABERTURA EM PÉTALA, COM DADOS DE IDENTIFICAÇÃO, TIPO DE ESTERELIZAÇÃO. APRESENTAÇÃO CAIXA COM 24 ENVELOPES DE 1 UNIDADE.	CAIXA	16	POINT SUTURE	R\$	123,00	cento e vinte e três reais	R\$	1.968,00	mil novecentos e sessenta e oito reais
84	FIO DE SUTURA CATGUT SIMPLES 0 COM AGULHA CIRCULAR 4,0CM; FIO DE 75 CM; ABSORVÍVEL, DE USO MÉDICO HOSPITALAR; EMBALAGEM ESTÉRIL EM PAPEL GRAU CIRÚRGICO COM ABERTURA EM PÉTALA, COM DADOS DE IDENTIFICAÇÃO, TIPO DE ESTERELIZAÇÃO. APRESENTAÇÃO CAIXA COM 24 ENVELOPES DE 1 UNIDADE.	CAIXA	8	POINT SUTURE	R\$	123,00	cento e vinte e três reais	R\$	984,00	novecentos e oitenta e quatro reais
85	FIO DE SUTURA CATGUT SIMPLES 1 COM AGULHA CIRCULAR 3,5CM; FIO DE 75 CM; ABSORVÍVEL, DE USO MÉDICO HOSPITALAR; EMBALAGEM ESTÉRIL EM PAPEL GRAU CIRÚRGICO COM ABERTURA EM PÉTALA, COM DADOS DE IDENTIFICAÇÃO, TIPO DE ESTERELIZAÇÃO. APRESENTAÇÃO CAIXA COM 24 ENVELOPES DE 1 UNIDADE.	CAIXA	10	POINT SUTURE	R\$	123,00	cento e vinte e três reais	R\$	1.230,00	mil duzentos e trinta reais
86	FIO DE SUTURA CATGUT SIMPLES 2-0 COM AGULHA CIRCULAR 3,0CM; FIO DE 75 CM; ABSORVÍVEL, DE USO MÉDICO HOSPITALAR; EMBALAGEM ESTÉRIL EM PAPEL GRAU CIRÚRGICO COM ABERTURA EM PÉTALA, COM DADOS DE IDENTIFICAÇÃO, TIPO DE ESTERELIZAÇÃO. APRESENTAÇÃO CAIXA COM 24 ENVELOPES DE 1 UNIDADE.	CAIXA	20	POINT SUTURE	R\$	123,00	cento e vinte e três reais	R\$	2.460,00	dois mil, quatrocentos e sessenta reais
87	FIO DE SUTURA CATGUT SIMPLES 3-0 COM AGULHA CIRCULAR 3,0CM; FIO DE 75 CM; ABSORVÍVEL, DE USO MÉDICO HOSPITALAR; EMBALAGEM ESTÉRIL EM PAPEL GRAU CIRÚRGICO COM ABERTURA EM PÉTALA, COM DADOS DE IDENTIFICAÇÃO, TIPO DE ESTERELIZAÇÃO. APRESENTAÇÃO CAIXA COM 24 ENVELOPES DE 1 UNIDADE.	CAIXA	10	POINT SUTURE	R\$	123,00	cento e vinte e três reais	R\$	1.230,00	mil duzentos e trinta reais
88	FIO DE SUTURA CATGUT SIMPLES 4-0 COM AGULHA CIRCULAR 2,0CM; FIO DE 75 CM; ABSORVÍVEL, DE USO MÉDICO HOSPITALAR; EMBALAGEM ESTÉRIL EM PAPEL GRAU CIRÚRGICO COM ABERTURA EM PÉTALA, COM DADOS DE IDENTIFICAÇÃO, TIPO DE ESTERELIZAÇÃO. APRESENTAÇÃO CAIXA COM 24 ENVELOPES DE 1 UNIDADE.	CAIXA	8	POINT SUTURE	R\$	123,00	cento e vinte e três reais	R\$	984,00	novecentos e oitenta e quatro reais
89	FIO DE SUTURA NYLON 0 COM AGULHA CIRCULAR 3,5CM, FIO DE 45 CM DE COMPRIMENTO; DE USO MÉDICO HOSPITALAR; EMBALAGEM ESTÉRIL EM PAPEL GRAU CIRÚRGICO COM ABERTURA EM PÉTALA, COM DADOS DE IDENTIFICAÇÃO, TIPO DE ESTERELIZAÇÃO. APRESENTAÇÃO CAIXA COM 24 ENVELOPES DE 1 UNIDADE.	CAIXA	20	POINT SUTURE	R\$	70,50	setenta reais e cinquenta centavos	R\$	1.410,00	mil quatrocentos e dez reais
90	FIO DE SUTURA NYLON 0 COM AGULHA CIRCULAR 4,0CM DE PONTA CÔNICA; FIO DE 120CM LAÇADO; DE USO MÉDICO HOSPITALAR; EMBALAGEM ESTÉRIL EM PAPEL GRAU CIRÚRGICO COM ABERTURA EM PÉTALA, COM DADOS DE IDENTIFICAÇÃO, TIPO DE ESTERELIZAÇÃO. APRESENTAÇÃO CAIXA COM 24 ENVELOPES DE 1 UNIDADE.	CAIXA	40	POINT SUTURE	R\$	70,50	setenta reais e cinquenta centavos	R\$	2.820,00	dois mil, oitocentos e vinte reais
91	FIO DE SUTURA NYLON 0 COM AGULHA TRIANGULAR 3,5CM, FIO DE 45 CM DE COMPRIMENTO; DE USO MÉDICO HOSPITALAR; EMBALAGEM ESTÉRIL EM PAPEL GRAU CIRÚRGICO COM ABERTURA EM PÉTALA, COM DADOS DE IDENTIFICAÇÃO, TIPO DE ESTERELIZAÇÃO. APRESENTAÇÃO CAIXA COM 24 ENVELOPES DE 1 UNIDADE.	CAIXA	40	POINT SUTURE	R\$	70,50	setenta reais e cinquenta centavos	R\$	2.820,00	dois mil, oitocentos e vinte reais

Distrimédica Comércio de Produtos Médicos e Odontológicos Ltda.

Rua E, nº 58 | Loteamento dos Expedicionários II, Bairro: Dendê | Fone: (85) 3099.4959

CNPJ: 16.902.612/0001-00 | INS. ESTADUAL: 06.506198-5 | CEP: 60.714.705 | distrimedica@distrimedica.com.br

Distrimédica



92	FIO DE SUTURA NYLON 1 COM AGULHA CIRCULAR 4,0CM, FIO DE 45 CM DE COMPRIMENTO; DE USO MÉDICO HOSPITALAR, EMBALAGEM ESTÉRIL EM PAPEL GRAU CIRÚRGICO COM ABERTURA EM PÉTALA, COM DADOS DE IDENTIFICAÇÃO, TIPO DE ESTERELIZAÇÃO. APRESENTAÇÃO CAIXA COM 24 ENVELOPES DE 1 UNIDADE.	CAIXA	20	POINT SUTURE	R\$	70,50	setenta reais e cinquenta centavos	R\$	1.410,00	mil quatrocentos e dez reais
93	FIO DE SUTURA NYLON 1 COM AGULHA TRIANGULAR 4,0CM, FIO DE 45 CM DE COMPRIMENTO; DE USO MÉDICO HOSPITALAR, EMBALAGEM ESTÉRIL EM PAPEL GRAU CIRÚRGICO COM ABERTURA EM PÉTALA, COM DADOS DE IDENTIFICAÇÃO, TIPO DE ESTERELIZAÇÃO. APRESENTAÇÃO CAIXA COM 24 ENVELOPES DE 1 UNIDADE.	CAIXA	40	POINT SUTURE	R\$	70,50	setenta reais e cinquenta centavos	R\$	2.820,00	dois mil, oitocentos e vinte reais
94	FIO DE SUTURA NYLON 2-0 COM AGULHA CIRCULAR 3,0CM, FIO DE 45 CM DE COMPRIMENTO; DE USO MÉDICO HOSPITALAR, EMBALAGEM ESTÉRIL EM PAPEL GRAU CIRÚRGICO COM ABERTURA EM PÉTALA, COM DADOS DE IDENTIFICAÇÃO, TIPO DE ESTERELIZAÇÃO. APRESENTAÇÃO CAIXA COM 24 ENVELOPES DE 1 UNIDADE.	CAIXA	30	POINT SUTURE	R\$	70,50	setenta reais e cinquenta centavos	R\$	2.115,00	dois mil, cento e quinze reais
95	FIO DE SUTURA NYLON 2-0 COM AGULHA TRIANGULAR 3,0CM, FIO DE 45 CM DE COMPRIMENTO; DE USO MÉDICO HOSPITALAR, EMBALAGEM ESTÉRIL EM PAPEL GRAU CIRÚRGICO COM ABERTURA EM PÉTALA, COM DADOS DE IDENTIFICAÇÃO, TIPO DE ESTERELIZAÇÃO. APRESENTAÇÃO CAIXA COM 24 ENVELOPES DE 1 UNIDADE.	CAIXA	50	POINT SUTURE	R\$	70,50	setenta reais e cinquenta centavos	R\$	4.230,00	quatro mil, duzentos e trinta reais
96	FIO DE SUTURA NYLON 3-0 COM AGULHA TRIANGULAR 2,5CM, FIO DE 45 CM DE COMPRIMENTO; DE USO MÉDICO HOSPITALAR, EMBALAGEM ESTÉRIL EM PAPEL GRAU CIRÚRGICO COM ABERTURA EM PÉTALA, COM DADOS DE IDENTIFICAÇÃO, TIPO DE ESTERELIZAÇÃO. APRESENTAÇÃO CAIXA COM 24 ENVELOPES DE 1 UNIDADE.	CAIXA	40	POINT SUTURE	R\$	70,50	setenta reais e cinquenta centavos	R\$	2.820,00	dois mil, oitocentos e vinte reais
97	FIO DE SUTURA NYLON 3-0 COM AGULHA TRIANGULAR 3,0CM, FIO DE 45 CM DE COMPRIMENTO; DE USO MÉDICO HOSPITALAR, EMBALAGEM ESTÉRIL EM PAPEL GRAU CIRÚRGICO COM ABERTURA EM PÉTALA, COM DADOS DE IDENTIFICAÇÃO, TIPO DE ESTERELIZAÇÃO. APRESENTAÇÃO CAIXA COM 24 ENVELOPES DE 1 UNIDADE.	CAIXA	100	POINT SUTURE	R\$	70,50	setenta reais e cinquenta centavos	R\$	7.050,00	sete mil e cinquenta reais
98	FIO DE SUTURA NYLON 4,0 COM AGULHA TRIANGULAR 2,5CM, FIO DE 45 CM DE COMPRIMENTO; DE USO MÉDICO HOSPITALAR, EMBALAGEM ESTÉRIL EM PAPEL GRAU CIRÚRGICO COM ABERTURA EM PÉTALA, COM DADOS DE IDENTIFICAÇÃO, TIPO DE ESTERELIZAÇÃO. APRESENTAÇÃO CAIXA COM 24 ENVELOPES DE 1 UNIDADE.	CAIXA	60	POINT SUTURE	R\$	70,50	setenta reais e cinquenta centavos	R\$	4.230,00	quatro mil, duzentos e trinta reais
99	FIO DE SUTURA NYLON 5-0 COM AGULHA TRIANGULAR 2,5CM, FIO DE 45 CM DE COMPRIMENTO; DE USO MÉDICO HOSPITALAR, EMBALAGEM ESTÉRIL EM PAPEL GRAU CIRÚRGICO COM ABERTURA EM PÉTALA, COM DADOS DE IDENTIFICAÇÃO, TIPO DE ESTERELIZAÇÃO. APRESENTAÇÃO CAIXA COM 24 ENVELOPES DE 1 UNIDADE.	CAIXA	60	POINT SUTURE	R\$	70,50	setenta reais e cinquenta centavos	R\$	4.230,00	quatro mil, duzentos e trinta reais
100	FIO DE SUTURA NYLON 6-0 COM AGULHA TRIANGULAR DE 1,0CM A 1,5CM; FIO DE 45CM DE COMPRIMENTO; DE USO MÉDICO HOSPITALAR, EMBALAGEM ESTÉRIL EM PAPEL GRAU CIRÚRGICO COM ABERTURA EM PÉTALA, COM DADOS DE IDENTIFICAÇÃO, TIPO DE ESTERELIZAÇÃO. APRESENTAÇÃO CAIXA COM 24 ENVELOPES DE 1 UNIDADE.	CAIXA	20	POINT SUTURE	R\$	70,50	setenta reais e cinquenta centavos	R\$	1.410,00	mil quatrocentos e dez reais
101	FIO DE SUTURA PROLENE 5-0 COM AGULHA CIRCULAR 2,0CM, CAIXA COM 24 FIOS ESTÉREIS EMBALADO INDIVIDUALMENTE.	CAIXA	8	TECNOFIO	R\$	247,50	duzentos e quarenta e sete reais e cinquenta centavos	R\$	1.980,00	mil novecentos e oitenta reais
102	FIO PARA SUTURA EM ÁCIDO POLIGLICÓLICO 0 COM AGULHA CIRCULAR 4,0CM, FIO COM 70 CM DE COMPRIMENTO, ABSORVÍVEL, SINTÉTICO. EMBALAGEM ESTÉRIL EM PAPEL GRAU CIRÚRGICO COM ABERTURA EM PÉTALA, COM DADOS DE IDENTIFICAÇÃO, TIPO DE ESTERELIZAÇÃO. APRESENTAÇÃO CAIXA COM 24 ENVELOPES DE 1 UNIDADE.	CAIXA	20	POINT SUTURE	R\$	270,00	duzentos e setenta reais	R\$	5.400,00	cinco mil e quatrocentos reais
103	FIO PARA SUTURA EM ÁCIDO POLIGLICÓLICO 1 COM AGULHA CIRCULAR 4,0CM, FIO COM 70 CM DE COMPRIMENTO, ABSORVÍVEL, SINTÉTICO. EMBALAGEM ESTÉRIL EM PAPEL GRAU CIRÚRGICO COM ABERTURA EM PÉTALA, COM DADOS DE IDENTIFICAÇÃO, TIPO DE ESTERELIZAÇÃO. APRESENTAÇÃO CAIXA COM 24 ENVELOPES DE 1 UNIDADE.	CAIXA	40	POINT SUTURE	R\$	270,00	duzentos e setenta reais	R\$	10.800,00	dez mil e oitocentos reais
104	FIO PARA SUTURA EM ÁCIDO POLIGLICÓLICO 2-0 COM AGULHA CIRCULAR 3,0CM, COM 70 CM DE COMPRIMENTO, ABSORVÍVEL, SINTÉTICO. EMBALAGEM ESTÉRIL EM PAPEL GRAU CIRÚRGICO COM ABERTURA EM PÉTALA, COM DADOS DE IDENTIFICAÇÃO, TIPO DE ESTERELIZAÇÃO. APRESENTAÇÃO CAIXA COM 24 ENVELOPES DE 1 UNIDADE.	CAIXA	8	POINT SUTURE	R\$	270,00	duzentos e setenta reais	R\$	2.160,00	dois mil, cento e sessenta reais
105	FIO PARA SUTURA EM ÁCIDO POLIGLICÓLICO 2-0 COM AGULHA CIRCULAR 4,0CM, COM FIO COM 70 CM DE COMPRIMENTO, ABSORVÍVEL, SINTÉTICO. EMBALAGEM ESTÉRIL EM PAPEL GRAU CIRÚRGICO COM ABERTURA EM PÉTALA, COM DADOS DE IDENTIFICAÇÃO, TIPO DE ESTERELIZAÇÃO. APRESENTAÇÃO CAIXA COM 24 ENVELOPES DE 1 UNIDADE.	CAIXA	10	POINT SUTURE	R\$	270,00	duzentos e setenta reais	R\$	2.700,00	dois mil e setecentos reais
106	FITA ADESIVA HOSPITALAR, CONFECCIONADA COM DORSO DE PAPEL CREPADO. APRESENTADA EM FORMA DE ROLO E EMBALAGEM INDIVIDUALMENTE EM SACO PLÁSTICO. TAMANHO: 19MMX50M.	ROLO	950	MISSNER	R\$	3,30	três reais e trinta centavos	R\$	3.135,00	três mil, cento e trinta e cinco reais
107	FITA HIPOALERGÊNICO MICROPORÉ (PERMITE QUE A PELE RESPIRE) TAMANHO: 25MM X 9,0 METROS. COMPOSIÇÃO: RAYON E POLIESTER NÃO TECIDO, ADESIVO ACRÍLICO E URETANO. APRESENTADO EM CARRETEIS PLÁSTICOS COM CAPAS PLÁSTICAS DE PROTEÇÃO.	ROLO	600	MISSNER	R\$	4,28	quatro reais e vinte e oito centavos	R\$	2.568,00	dois mil, quinhentos e sessenta e oito reais
108	FITA PARA AUTOCLAVE, CONFECCIONADA COM DORSO DE PAPEL CREPADO DE FIBRA DE CELULOSE CONTENDO LISTRAS DIAGONAIS DE UMA TINTA TERMORREATIVA, RESISTENTE À TEMPERATURAS DE ATÉ 180°C. APRESENTADA EM FORMA DE ROLO, EMBALADA INDIVIDUALMENTE EM SACO PLÁSTICO. TAMANHO: 19MMX30M.	ROLO	445	MISSNER	R\$	4,80	quatro reais e oitenta centavos	R\$	2.136,00	dois mil, cento e trinta e seis reais
109	FIXADOR CITOLÓGICO - COMPOSIÇÃO: PROPILENOGLICOL E ÁLCOOL ABSOLUTO, INDICADO PARA FIXAR ESFREGAÇOS EM LÂMINAS PARA DIAGNÓSTICO IN-VITRO. PRODUTO ISENTO DE REGISTRO NA ANVISA, CONFORME ART. 2º DA RDC 260/2002. FRASCO COM 100ML E DISPOSITIVO EM SPRAY.	UNID.	80	ADLIN	R\$	6,74	seis reais e setenta e quatro centavos	R\$	539,20	quinhentos e trinta e nove reais e vinte centavos
110	FOLHA MILIMETRADA PARA ELETROCARDIOGRAMA (ECG)DIGITAL, APRESENTADA EM FORMATO CONTÍNUO. EMBALAGEM COM 1.000 (MIL) FOLHAS.	CAIXA	10	CARBOGEL	R\$	345,00	trezentos e quarenta e cinco reais	R\$	3.450,00	três mil, quatrocentos e cinquenta reais

Distrimédica Comércio de Produtos Médicos e Odontológicos Ltda.

Rua E, nº 58 | Loteamento dos Expedicionários II, Bairro: Dendê | Fone: (85) 3099.4959

CNPJ: 16.902.612/0001-00 | INS. ESTADUAL: 06.506198-5 | CEP: 60.714.705 | distrimedica@distrimedica.com.br

Distrimédica



111	FORMOL 10% - SOLUÇÃO AQUOSA DE GÁS DE FORMALDEÍDO, METAL NA CONCENTRAÇÃO DE 10%.	LITRO	100	BONO	R\$	13,35	treze reais e trinta e cinco centavos	R\$	1.335,00	mil trezentos e trinta e cinco reais
112	FRASCO PARA NUTRIÇÃO ENTERAL - FRASCO PARA ALIMENTAÇÃO ENTERAL CAPACIDADE 300ML, TRANSPARENTE, GRADUADO NOS DOIS LADOS A CADA 50ML CRESCENTE E DECRESCENTE, COM TAMPA ROSCA E ACOMPANHAR ETIQUETA DE IDENTIFICAÇÃO DA ALIMENTAÇÃO, EMBALADO EM SACO PLÁSTICO PARA ALIMENTAÇÃO ÁGUA OU SORO COM DATA VALIDADE, LOTE, REGISTROS M.S. E/OU ANVISA.	UNID	2.000	BIOWASE	R\$	1,19	um real e dezenove centavos	R\$	2.380,00	dois mil, trezentos e oitenta reais
113	FRASCO PARA NUTRIÇÃO ENTERAL DESENVOLVIDOS EM POLIETILENO DE ALTA QUALIDADE, GRADUADOS COM ESCALA DE 10 ML, CAPACIDADE 500ML, COM TRAVA DE SEGURANÇA E ALÇA DE SUSTENTAÇÃO, ARTIGO MÉDICO-HOSPITALAR DE USO ÚNICO, INDICADO PARA ALIMENTAÇÃO ENTERAL DE PACIENTES IMPOSSIBILITADOS DE DEGLUTIR O ALIMENTO, PRODUTO HIGIÊNICO, NÃO-ESTÉRIL, PRODUTO EMBALADO INDIVIDUALMENTE EM FILME DE BOPP, EMBALAGENS PRIMÁRIAS CONSTANDO LOTE, CAPACIDADE, DATA DE FABRICAÇÃO, VALIDADE, INSTRUÇÕES DE USO, RESPONSABILIDADE TÉCNICA E REGISTRO NO MS. PRAZO DE VALIDADE: 05 (CINCO) ANOS.	UNID	50	BIOWASE	R\$	1,34	um real e trinta e quatro centavos	R\$	67,00	sessenta e sete reais
114	GAZE HIDRÓFILA CONFECCIONADA COM FIOS DE 100% ALGODÃO, EM TECIDO TIPO TELA, COMPOSTA POR OITO CAMADAS, APRESENTADA EM BOBINAS COM 3 DOBRAS COM 91M DE COMPRIMENTO E 91CM DE LARGURA, NA VERSÃO 9 FIOS/CM².	ROLO	1.870	NATHALYA	R\$	15,75	quinze reais e setenta e cinco centavos	R\$	29.452,50	vinte e nove mil, quatrocentos e cinquenta e dois reais e cinquenta centavos
115	GEL PARA ACOPLAMENTO ULTRASSÔNICO COMPOSIÇÃO: CARBAPOL, TRIETANOLAMINA, SOBITOL, NIPAGIM (NÃO CONTER BENZENO) FRASCO DE 5000G.	UNID.	69	FORTSAN	R\$	25,20	vinte e cinco reais e vinte centavos	R\$	1.738,80	mil setecentos e trinta e oito reais e oitenta centavos
116	HIDROCOLÓIDE - CURATIVO PRIMÁRIO, ESTÉRIL, TRANSPARENTE E IMPERMEÁVEL À ÁGUA - COMPOSTO POR UMA CAMADA EXTERNA AUTOADESIVA, CONTENDO HIDROCOLÓIDE (CMC - CARBOXIMETILCELULOSE SÓDICA), POLIISOBUTILENO, CONSERVANTES E UMA CAMADA EXTERNA DE FILME DE POLIURETANO, TAMANHO 15CM X 15CM.	UNID.	100	CURATEC	R\$	103,50	cento e três reais e cinquenta centavos	R\$	10.350,00	dez mil, trezentos e cinquenta reais
117	KIT INCLUINDO: ESFIGMOMÉTRICO ADULTO - TIPO RELÓGIO COM MOSTRADOR DE 0 A 300MMHG, PRECISÃO E DE FÁCIL LEITURA, BRAÇADEIRA EM TECIDO RESISTENTE DE ALGODÃO MEDINDO DE ALTURA 8 A 10CM, COM FECHO EM VELCRO, BOLSA DE AR, PÉRA E TUBOS CONECTADOS EM BORRACHA SEM EMENDAS, ACOMPANHADO DE ESTETOSCÓPIO ADULTO BIAURICULAR, COM AUSCULTADOR EM AÇO INOXIDÁVEL, BORRACHA COM DIAFRAGMA, ANEL DE FIXAÇÃO INOXIDÁVEL, HASTE EM ALUMÍNIO MONTADO EM Y, FLEXÍVEL, SEM EMENDAS, ADAPTÁVEL À OLIVAS ANATÔMICAS DE BORRACHA COM ENCAIXE SEM ROSCA INTERNAMENTE, EMBALAGEM INDIVIDUAL EM BOLSA DE COURO SINTÉTICO COM FECHAMENTO EM ZIPER.	UNID.	208	CBMED	R\$	63,00	sessenta e três reais	R\$	13.104,00	treze mil, cento e quatro reais
118	KIT INCLUINDO: ESFIGMOMÉTRICO PEDIÁTRICO - TIPO RELÓGIO COM MOSTRADOR DE 0 A 300MMHG, PRECISÃO E DE FÁCIL LEITURA, BRAÇADEIRA EM TECIDO RESISTENTE DE ALGODÃO MEDINDO DE ALTURA 8 A 10CM, COM FECHO EM VELCRO, BOLSA DE AR, PÉRA E TUBOS CONECTADOS EM BORRACHA SEM EMENDAS, ACOMPANHADO DE ESTETOSCÓPIO PEDIÁTRICO BIAURICULAR, COM AUSCULTADOR EM AÇO INOXIDÁVEL, BORRACHA COM DIAFRAGMA, ANEL DE FIXAÇÃO INOXIDÁVEL, HASTE EM ALUMÍNIO MONTADO EM Y, FLEXÍVEL, SEM EMENDAS, ADAPTÁVEL À OLIVAS ANATÔMICAS DE BORRACHA COM ENCAIXE SEM ROSCA INTERNAMENTE, EMBALAGEM INDIVIDUAL EM BOLSA DE COURO SINTÉTICO COM FECHAMENTO EM ZIPER.	UNID.	10	CBMED	R\$	78,00	setenta e oito reais	R\$	780,00	setecentos e oitenta reais
119	KIT PARA TESTE MICROBIOLÓGICO (INDICADOR BIOLÓGICO) PARA CONTROLAR A EFICIÊNCIA DA ESTERILIZAÇÃO EM CENTROS CIRÚRGICOS, EMPREGADO EM AUTOCLAVES. APRESENTAÇÃO: CAIXA COM 100 AMPOLAS DE 2 ML, CADA AMPOLA CONTEM: CALDO NUTRITIVO, AÇUCARES, INDICADOR DE PH, PURPURA DE BORMOCRESOL E ESPOROS	UNID.	4	3M	R\$	3.750,00	três mil, setecentos e cinquenta reais	R\$	15.000,00	quinze mil reais
120	LÂMINA DESCARTÁVEL Nº 10 PARA BISTURI AÇO INOX, ISENTA DE REBARBA E SINAIS DE OXIDAÇÃO, PONTA AFIADA, PERFEITA ADAPTAÇÃO AO CABO, COM PROTEÇÃO NA LÂMINA EMBALAGEM INDIVIDUALMENTE ESTÉRIL EM ALUMÍNIO HERMETICAMENTE FECHADO, CAIXA COM 100 UNIDADES.	CAIXA	14	SOLIDOR	R\$	22,50	vinte e dois reais e cinquenta centavos	R\$	315,00	trezentos e quinze reais
121	LÂMINA DESCARTÁVEL Nº 12 PARA BISTURI AÇO INOX, ISENTA DE REBARBA E SINAIS DE OXIDAÇÃO, PONTA AFIADA, PERFEITA ADAPTAÇÃO AO CABO, COM PROTEÇÃO NA LÂMINA EMBALAGEM INDIVIDUALMENTE ESTÉRIL EM ALUMÍNIO HERMETICAMENTE FECHADO, CAIXA COM 100 UNIDADES.	CAIXA	32	SOLIDOR	R\$	22,50	vinte e dois reais e cinquenta centavos	R\$	720,00	setecentos e vinte reais
122	LÂMINA DESCARTÁVEL Nº 15 PARA BISTURI AÇO INOX, ISENTA DE REBARBA E SINAIS DE OXIDAÇÃO, PONTA AFIADA, PERFEITA ADAPTAÇÃO AO CABO, COM PROTEÇÃO NA LÂMINA EMBALAGEM INDIVIDUALMENTE ESTÉRIL EM ALUMÍNIO HERMETICAMENTE FECHADO, CAIXA COM 100 UNIDADES.	CAIXA	22	SOLIDOR	R\$	22,50	vinte e dois reais e cinquenta centavos	R\$	495,00	quatrocentos e noventa e cinco reais
123	LÂMINA DESCARTÁVEL Nº 21 PARA BISTURI AÇO INOX, ISENTA DE REBARBA E SINAIS DE OXIDAÇÃO, PONTA AFIADA, PERFEITA ADAPTAÇÃO AO CABO, COM PROTEÇÃO NA LÂMINA EMBALAGEM INDIVIDUALMENTE ESTÉRIL EM ALUMÍNIO HERMETICAMENTE FECHADO, CAIXA COM 100 UNIDADES.	CAIXA	30	SOLIDOR	R\$	22,50	vinte e dois reais e cinquenta centavos	R\$	675,00	seiscentos e setenta e cinco reais
124	LÂMINA DESCARTÁVEL Nº 23 PARA BISTURI AÇO INOX, ISENTA DE REBARBA E SINAIS DE OXIDAÇÃO, PONTA AFIADA, PERFEITA ADAPTAÇÃO AO CABO, COM PROTEÇÃO NA LÂMINA EMBALAGEM INDIVIDUALMENTE ESTÉRIL EM ALUMÍNIO HERMETICAMENTE FECHADO, CAIXA COM 100 UNIDADES.	CAIXA	30	SOLIDOR	R\$	22,50	vinte e dois reais e cinquenta centavos	R\$	675,00	seiscentos e setenta e cinco reais
125	LÂMINA DESCARTÁVEL Nº 24 PARA BISTURI AÇO INOX, ISENTA DE REBARBA E SINAIS DE OXIDAÇÃO, PONTA AFIADA, PERFEITA ADAPTAÇÃO AO CABO, COM PROTEÇÃO NA LÂMINA EMBALAGEM INDIVIDUALMENTE ESTÉRIL EM ALUMÍNIO HERMETICAMENTE FECHADO, CAIXA COM 100 UNIDADES.	CAIXA	25	SOLIDOR	R\$	22,50	vinte e dois reais e cinquenta centavos	R\$	562,50	quinhentos e sessenta e dois reais e cinquenta centavos
126	LÂMINA PARA MICROSCOPIA, LAPIDADA COM UMA EXTREMIDADE FOSCA TAMANHO 26X76MM E ESPESSURA 1,1 A 1,3MM, CAIXA COM 50 UNIDADES, CONTENDO DADOS DE IDENTIFICAÇÃO E PROCEDÊNCIA.	CAIXA	20	PERFECTA	R\$	5,40	cinco reais e quarenta centavos	R\$	108,00	cento e oito reais
127	LANCETA ESTÉRIL, DESCARTÁVEL TAMANHO 0,4MM, PARA PUNÇÃO DIGITAL. APRESENTAÇÃO: CAIXA C/ 200 UNIDADES.	CAIXA	60	WILTEX	R\$	42,00	quarenta e dois reais	R\$	2.520,00	dois mil, quinhentos e vinte reais

Distrimédica Comércio de Produtos Médicos e Odontológicos Ltda.

Rua E, nº 58 | Loteamento dos Expedicionários II, Bairro: Dendê | Fone: (85) 3099.4959

CNPJ: 16.902.612/0001-00 | INS. ESTADUAL: 06.506198-5 | CEP: 60.714.705 | distrimedica@distrimedica.com.br

Distrimédica



128	LÁTEX PARA GARROTE Nº 200 COM 15M DIÂMETRO INTERNO 3MM E EXTERNO 5 MM, CONFECCIONADO EM LÁTEX FLEXÍVEL, TRANSPARENTE, RESISTENTE COR NATURAL, ISENTO DE SUBSTÂNCIAS TÓXICAS, RESISTENTES AOS PROCESSOS VISUAIS DE ESTERELIZAÇÃO, ISENÇÕES DE EMENDAS, ODORES CARACTERÍSTICO.	PACOTE	12	LEMGRUBER	R\$	22,05	vinte e dois reais e cinco centavos	R\$	264,60	duzentos e sessenta e quatro reais e sessenta centavos
129	LENÇOL DESCARTÁVEL EM TNT (POLIPROPILENO) - COM ELÁSTICO PARA MACA HOSPITALAR TAMANHO (2.00X0,90M). GRAMATURA : 20G.	UNID	1.600	ANADONA	R\$	1,49	um real e quarenta e nove centavos	R\$	2.384,00	dois mil, trezentos e oitenta e quatro reais
130	LUGOL - SOLUÇÃO DE IODO A 5%.	LITRO	30	RIOQUIMICA	R\$	90,00	noventa reais	R\$	2.700,00	dois mil e setecentos reais
131	LUVA CIRÚRGICA ESTÉRIL Nº 6,5 - CONFECCIONADA EM LÁTEX NATURAL, TEXTURA UNIFORME, FORMATO ANATÔMICO, COM ALTA SENSIBILIDADE TÁTIL, BOA ELASTICIDADE E RESISTENTE A TRAÇÃO, ACONDICIONADA EM INVÓLUCRO INTERNO COM DOBRAS PARA ABERTURA ASSÉPTICA, DOBRADAS CONFORME PADRÃO HOSPITALAR; COM INDICATIVOS DA MÃO DIREITA E DA MÃO ESQUERDA E NUMERAÇÃO. ENVELOPADA AOS PARES EM EMBALAGEM DE PAPEL GRAU CIRÚRGICO E OU COM FILME TERMOPLÁSTICO.	PAR	4.000	EMBRAMAC	R\$	1,20	um real e vinte centavos	R\$	4.800,00	quatro mil e oitocentos reais
132	LUVA CIRÚRGICA ESTÉRIL Nº 7,0 - CONFECCIONADA EM LÁTEX NATURAL, TEXTURA UNIFORME, FORMATO ANATÔMICO, COM ALTA SENSIBILIDADE TÁTIL, BOA ELASTICIDADE E RESISTENTE A TRAÇÃO, ACONDICIONADA EM INVÓLUCRO INTERNO COM DOBRAS PARA ABERTURA ASSÉPTICA, DOBRADAS CONFORME PADRÃO HOSPITALAR; COM INDICATIVOS DA MÃO DIREITA E DA MÃO ESQUERDA E NUMERAÇÃO. ENVELOPADA AOS PARES EM EMBALAGEM DE PAPEL GRAU CIRÚRGICO E OU COM FILME TERMOPLÁSTICO.	PAR	4.200	EMBRAMAC	R\$	1,20	um real e vinte centavos	R\$	5.040,00	cinco mil e quarenta reais
133	LUVA CIRÚRGICA ESTÉRIL Nº 7,5 - CONFECCIONADA EM LÁTEX NATURAL, TEXTURA UNIFORME, FORMATO ANATÔMICO, COM ALTA SENSIBILIDADE TÁTIL, BOA ELASTICIDADE E RESISTENTE A TRAÇÃO, ACONDICIONADA EM INVÓLUCRO INTERNO COM DOBRAS PARA ABERTURA ASSÉPTICA, DOBRADAS CONFORME PADRÃO HOSPITALAR; COM INDICATIVOS DA MÃO DIREITA E DA MÃO ESQUERDA E NUMERAÇÃO. ENVELOPADA AOS PARES EM EMBALAGEM DE PAPEL GRAU CIRÚRGICO E OU COM FILME TERMOPLÁSTICO.	PAR	4.150	EMBRAMAC	R\$	1,20	um real e vinte centavos	R\$	4.980,00	quatro mil, novecentos e oitenta reais
134	LUVA CIRÚRGICA ESTÉRIL Nº 8,0 - CONFECCIONADA EM LÁTEX NATURAL, TEXTURA UNIFORME, FORMATO ANATÔMICO, COM ALTA SENSIBILIDADE TÁTIL, BOA ELASTICIDADE E RESISTENTE A TRAÇÃO, ACONDICIONADA EM INVÓLUCRO INTERNO COM DOBRAS PARA ABERTURA ASSÉPTICA, DOBRADAS CONFORME PADRÃO HOSPITALAR; COM INDICATIVOS DA MÃO DIREITA E DA MÃO ESQUERDA E NUMERAÇÃO. ENVELOPADA AOS PARES EM EMBALAGEM DE PAPEL GRAU CIRÚRGICO E OU COM FILME TERMOPLÁSTICO.	PAR	4.120	EMBRAMAC	R\$	1,20	um real e vinte centavos	R\$	4.944,00	quatro mil, novecentos e quarenta e quatro reais
135	LUVA PARA PROCEDIMENTO TAMANHO GRANDE, NÃO ESTÉRIL, CONFECCIONADA EM LÁTEX NATURAL, TEXTURA UNIFORME, AMBIDESTRA, COM ALTA SENSIBILIDADE TÁTIL, BOA ELASTICIDADE E RESISTENTE A TRAÇÃO, COMPRIMENTO MÍNIMO 25CM, LUBRIFICADA COM MATERIAL ATÓXICO, ACONDICIONADO EM EMBALAGEM COLETIVA. CAIXA COM 100 UNIDADES.	CAIXA	235	EMBRAMAC	R\$	16,35	dezesesseis reais e trinta e cinco centavos	R\$	3.842,25	três mil, oitocentos e quarenta e dois reais e cinco centavos
136	LUVA PARA PROCEDIMENTO TAMANHO MÉDIO, NÃO ESTÉRIL, CONFECCIONADA EM LÁTEX NATURAL, TEXTURA UNIFORME, AMBIDESTRA, COM ALTA SENSIBILIDADE TÁTIL, BOA ELASTICIDADE E RESISTENTE A TRAÇÃO, COMPRIMENTO MÍNIMO 25CM, LUBRIFICADA COM MATERIAL ATÓXICO, ACONDICIONADO EM EMBALAGEM COLETIVA. CAIXA COM 100 UNIDADES.	CAIXA	2.135	EMBRAMAC	R\$	16,35	dezesesseis reais e trinta e cinco centavos	R\$	34.907,25	trinta e quatro mil, novecentos e setenta e sete reais e cinco centavos
137	LUVA PARA PROCEDIMENTO TAMANHO PEQUENO, NÃO ESTÉRIL, CONFECCIONADA EM LÁTEX NATURAL, TEXTURA UNIFORME, AMBIDESTRA, COM ALTA SENSIBILIDADE TÁTIL, BOA ELASTICIDADE E RESISTENTE A TRAÇÃO, COMPRIMENTO MÍNIMO 25CM, LUBRIFICADA COM MATERIAL ATÓXICO, ACONDICIONADO EM EMBALAGEM COLETIVA. CAIXA COM 100 UNIDADES.	CAIXA	2.125	EMBRAMAC	R\$	16,35	dezesesseis reais e trinta e cinco centavos	R\$	34.743,75	trinta e quatro mil, setecentos e quarenta e três reais e cinco centavos
138	MÁSCARA CIRÚRGICA DESCARTÁVEL TRIPLA CAMADA, 100% POLIPROPILENO, FILTRO DE RETENÇÃO BACTERIOLÓGICA "MELTBLOWN", HIPOALÉRGICA, NÃO ESTÉRIL, PARA USO MÉDICO E GERAL. ELÁSTICO CONFECCIONADO PARA PERMITIR O MAIOR CONFORTO DURANTE O USO. O CLIPE PROPORCIONA O AJUSTE ADEQUADO À NECESSIDADE DO USUÁRIO. CAIXA COM 50 UNIDADES.	CAIXA	1.100	EMBRAMAC	R\$	6,90	seis reais e noventa centavos	R\$	7.590,00	sete mil, quinhentos e noventa reais
139	MÁSCARA N95 DE PROTEÇÃO CONTRA OS BACILOS DA TUBERCULOSE. CONTÉM 99% BFE PARA PARTÍCULAS DE 0,1 MICRONS. HIPOALÉRGICA FLUIDO RESISTENTE E CONFORTÁVEL. POSSUI CLIPE NASAL QUE SE MOLDA FACILMENTE AOS TAMANHOS E TIPOS DE ROSTO. PROCEDÊNCIA NACIONAL.	UNID	680	EMBRAMAC	R\$	3,00	três reais	R\$	2.040,00	dois mil e quarenta reais
140	ÓCULOS DE PROTEÇÃO CONSTITUÍDO DE ARMAÇÃO E VISOR, CONFECCIONADOS DE UMA ÚNICA PEÇA DE POLICARBONATO COM ÂNGULO DE VISÃO DE 180º, DOTADO DE PROTEÇÃO LATERAL COM VENTILAÇÃO E PONTE NASAL NAS EXTREMIDADES DAS HASTES, ORIFÍCIOS PARA FIXAÇÃO DE CORDÕES, PODENDO TAMBÉM SEREM UTILIZADOS SOBREPOSTOS AOS ÓCULOS CORRETIVOS.	UNID	36	MEDICONE	R\$	6,30	seis reais e trinta centavos	R\$	226,80	duzentos e vinte e seis reais e oitenta centavos
141	PAPEL CREPADO - 90X90CM CAIXA COM 500 FOLHAS INDICADO PARA EMPACOTAMENTO DE TODOS OS MATERIAIS A SEREM ESTERILIZADOS EM AUTOCLAVE A VAPOR, ÓXIDO DE ETILENO OU POR RADIAÇÃO GAMA. CARACTERÍSTICAS: OFERECE BARREIRA MICROBIANA EFICAZ ATRAVÉS DA POROSIDADE, EFICIENTE NA FILTRAÇÃO BACTERIANA; DE FÁCIL UTILIZAÇÃO CONFORME TÉCNICA UNIVERSAL DE EMPACOTAMENTO DESLIZE SUAVE E AJUSTE DE CONTOURNO. MALEÁVEL, RESISTENTE A RUPTURA, RASGO E ESTOURO, BIODEGRADÁVEL E INCINERÁVEL. CONFECCIONADO EM 100% CELULOSE, LIVRE DE ADITIVOS E CLORO ELEMENTAR. ATÓXICO E NÃO IRRITANTE	CAIXA	15	POLAR FIX	R\$	279,00	duzentos e setenta e nove reais	R\$	4.185,00	quatro mil, cento e oitenta e cinco reais
142	PAPEL GRAU CIRÚRGICO - BOBINA 30CM X 100 M. PRODUZIDA EM GRAU CIRÚRGICO E RECOMENDADA PARA UTILIZAÇÃO EM AUTOCLAVES DE VAPOR SATURADO. POSSUI INDICADOR QUÍMICO DE CICLO, REGISTRO DA ANVISA, DIMENSÃO, LOTE, FABRICAÇÃO E VALIDADE IMPRESSOS NA EMBALAGEM	ROLO	17	CLEAN UP	R\$	144,98	cento e quarenta e quatro reais e noventa e oito centavos	R\$	2.464,66	dois mil, quatrocentos e sessenta e quatro reais e sessenta e seis centavos
143	PAPEL PARA IMPRESSÃO EM CARDIOTOCÓGRAFO BISTO BT-300, TERMOSENSÍVEL, 12X13CM, BLOCO C/ 250 FOLHAS	Bloco	12	TECNO PRINT	R\$	42,59	quarenta e dois reais e cinquenta e nove centavos	R\$	511,08	quinhentos e onze reais e oito centavos

Distrimédica Comércio de Produtos Médicos e Odontológicos Ltda.

Rua E, nº 58 | Loteamento dos Expedicionários II, Bairro: Dendê | Fone: (85) 3099.4959

CNPJ: 16.902.612/0001-00 | INS. ESTADUAL: 06.506198-5 | CEP: 60.714.705 | distrimedica@distrimedica.com.br

Distrimédica



144	PARAFINA FISIOTERÁPICA PARA USO EXTERNO. EMBALAGEM DE 1KG	KG	10	CARCI	R\$	46,50	quarenta e seis reais e cinquenta centavos	R\$	465,00	quatrocentos e sessenta e cinco reais
145	PINÇA DESCARTÁVEL CHERRON, ESTÉRIL, ATÓXICA E APIROGÊNICA ESTERILIZADA A ÓXIDO DE ETILENO. EMBALAGEM INDIVIDUAL.	UNID.	5.000	ADLIN	R\$	1,04	um real e quatro centavos	R\$	5.200,00	cinco mil e duzentos reais
146	PINCETA (ALMOTOLIA) MARROM 250ML - RECIPIENTE CONFECCIONADO EM PLÁSTICO OU SIMILAR, COM BICO RETO E TAMPA PROTETORA ACOPLADA.	UNID.	75	POLAR FIX	R\$	2,24	dois reais e vinte e quatro centavos	R\$	168,00	cento e sessenta e oito reais
147	PINCETA (ALMOTOLIA) MARROM 500ML - RECIPIENTE CONFECCIONADO EM PLÁSTICO OU SIMILAR, COM BICO RETO E TAMPA PROTETORA ACOPLADA.	UNID.	75	POLAR FIX	R\$	2,70	dois reais e setenta centavos	R\$	202,50	duzentos e dois reais e cinquenta centavos
148	PINCETA (ALMOTOLIA) TRANSPARENTE 250ML - RECIPIENTE CONFECCIONADO EM PLÁSTICO OU SIMILAR, COM BICO RETO E TAMPA PROTETORA ACOPLADA.	UNID.	75	PROLAB	R\$	2,24	dois reais e vinte e quatro centavos	R\$	168,00	cento e sessenta e oito reais
149	PINCETA (ALMOTOLIA) TRANSPARENTE 500ML - RECIPIENTE CONFECCIONADO EM PLÁSTICO OU SIMILAR, COM BICO RETO E TAMPA PROTETORA ACOPLADA.	UNID.	75	PROLAB	R\$	2,70	dois reais e setenta centavos	R\$	202,50	duzentos e dois reais e cinquenta centavos
150	PIPETA PASTEUR PLÁSTICA 3ML - PIPETA PASTEUR ESTÉRIL PARA TRANSFERÊNCIA DE SEGURA DE AMOSTRAS ; FABRICADO COM POLIETILENO DE BAIXA DENSIDADE E NÃO TÓXICO, BULBO MOLDADO EM UMA ÚNICA PEÇA, ELIMINANDO CONTAMINAÇÃO,TRANSPARENTES E COM PAREDES UNIFORMES, GRADUAÇÃO PRECISA DE 0,5-3,0 ML;	UNID	4.000	ESCARPLAS	R\$	0,16	dezesseis centavos de real	R\$	640,00	seiscentos e quarenta reais
151	POVIDINE DEGERMANTE - POLIVINIL PIRROLIDONA - IODO EM SOLUÇÃO DEGERMANTE, UM COMPLEXO ESTÁVEL E ATIVO QUE LIBERA IODO PROGRESSIVAMENTE. É ATIVO CONTRA TODAS AS FORMAS DE BACTÉRIAS NÃO ESPORULADAS, VÍRUS E FUNGOS, EM ASSOCIAÇÃO COM TENSOATIVOS PROMOVE LIMPEZA E DESINFECÇÃO DE MÃOS, BRAÇOS E CAMPO CIRÚRGICO 1000ML.	UNID.	344	RIOQUIMICA	R\$	18,00	dezoito reais	R\$	6.192,00	seis mil, cento e noventa e dois reais
152	POVIDINE TÓPICO - SOLUÇÃO AQUOSA POLIVINIL PIRROLIDONA - IODO (PVP - 10% DE IODO ATIVO), ATIVO CONTRA TODAS AS FORMAS DE BACTÉRIAS NÃO ESPORULADAS, VÍRUS, FUNGOS, SEM IRRITAR A PELE 1000ML.	UNID.	224	RIOQUIMICA	R\$	18,00	dezoito reais	R\$	4.032,00	quatro mil e trinta e dois reais
153	PULSEIRA DE IDENTIFICAÇÃO PARA RECÉM NASCIDO.	UNID.	1.400	CIENTIFIC	R\$	0,48	quarenta e oito centavos de real	R\$	672,00	seiscentos e setenta e dois reais
154	SABÃO LÍQUIDO ANTI-SÉPTICO NEUTRO. COMPOSIÇÃO: LAURILETERSULFATO DE SÓDIO COCOAMINOPROPIL BETAINA, DIETALONAMIDA DE ÁCIDO GRAXO DE COCO COM FRAGÂNCIA, CORANTE E ÁGUA DEIONIZADA APRESENTADA EM FRASCO PLÁSTICO DE UM LITRO COM DADOS DE IDENTIFICAÇÃO FABRICAÇÃO VALIDADE E REGISTRO NO MINISTÉRIO DA SAÚDE/ANVISA	LITRO	274	FORTSAN	R\$	8,40	oito reais e quarenta centavos	R\$	2.301,60	dois mil, trezentos e um reais e sessenta centavos
155	SAPATILHA (PRÓ-PÉ) DESCARTÁVEL LEVE, CONFECCIONADA EM POLIPROPILENO NA COR BRANCA, TIPO BOTA, COM ELÁSTICO EM TODA A SUA VOLTA, DIMENSÕES APROXIMADAS 32 X 38 CM ESTICADO, PERMITINDO A COMPLETA COBERTURA DO CALÇADO COM ABERTURA DE 24 CM NA PARTE SUPERIOR. EMBALADA EM CAIXA MASTER COM 200 UNIDADES, CONSTANDO EXTERNAMENTE DADOS REFERENTES A PROCEDÊNCIA, VALIDADE, LOTE.	CAIXA	53	ANADONA	R\$	10,50	dez reais e cinquenta centavos	R\$	556,50	quinhentos e cinquenta e seis reais e cinquenta centavos
156	SCALP Nº 19, CATETER PARA INFUSÃO VENOSA COM AGULHA DE BISEL TRIFACETADO, COM ASAS LEVES E FLEXÍVEIS DOTADAS DE UM EXCLUSIVO DISPOSITIVO DE ENCAIXE, GARANTINDO FIRME EMPUNHADURA, PERFEITA CONEXÃO DAS PARTES, TUBO DE VINIL LEVE, FLEXÍVEL E TRANSPARENTE, CONECTOR LUER-LOK CÔNICO E RÍGIDO, ASSEGUANDO PERFEITA CONEXÃO COM SERINGAS OU EQUIPOS DE BICO MACHO E SERINGAS OU DISPOSITIVOS LUER-LOK, ESTERILIZADO A ÓXIDO DE ETILENO, EMBALADO INDIVIDUALMENTE EM PAPEL GRAU CIRÚRGICO, CONSTANDO EXTERNAMENTE OS DADOS DE IDENTIFICAÇÃO E PROCEDENCIA, FABRICAÇÃO, LOTE E ESTERILIZAÇÃO E REGISTRO NO MS, PROCEDENCIA NACIONAL .	UNID.	2.100	SOLIDOR	R\$	0,20	vinte centavos de real	R\$	420,00	quatrocentos e vinte reais
157	SCALP Nº 21, CATETER PARA INFUSÃO VENOSA COM AGULHA DE BISEL TRIFACETADO, COM ASAS LEVES E FLEXÍVEIS DOTADAS DE UM EXCLUSIVO DISPOSITIVO DE ENCAIXE, GARANTINDO FIRME EMPUNHADURA, PERFEITA CONEXÃO DAS PARTES, TUBO DE VINIL LEVE, FLEXÍVEL E TRANSPARENTE, CONECTOR LUER-LOK CÔNICO E RÍGIDO, ASSEGUANDO PERFEITA CONEXÃO COM SERINGAS OU EQUIPOS DE BICO MACHO E SERINGAS OU DISPOSITIVOS LUER-LOK, ESTERILIZADO A ÓXIDO DE ETILENO, EMBALADO INDIVIDUALMENTE EM PAPEL GRAU CIRÚRGICO, CONSTANDO EXTERNAMENTE OS DADOS DE IDENTIFICAÇÃO E PROCEDENCIA, FABRICAÇÃO, LOTE E ESTERILIZAÇÃO E REGISTRO NO MS, PROCEDENCIA NACIONAL .	UNID.	8.900	SOLIDOR	R\$	0,20	vinte centavos de real	R\$	1.780,00	mil setecentos e oitenta reais
158	SCALP Nº 23, CATETER PARA INFUSÃO VENOSA COM AGULHA DE BISEL TRIFACETADO, COM ASAS LEVES E FLEXÍVEIS DOTADAS DE UM EXCLUSIVO DISPOSITIVO DE ENCAIXE, GARANTINDO FIRME EMPUNHADURA, PERFEITA CONEXÃO DAS PARTES, TUBO DE VINIL LEVE, FLEXÍVEL E TRANSPARENTE, CONECTOR LUER-LOK CÔNICO E RÍGIDO, ASSEGUANDO PERFEITA CONEXÃO COM SERINGAS OU EQUIPOS DE BICO MACHO E SERINGAS OU DISPOSITIVOS LUER-LOK, ESTERILIZADO A ÓXIDO DE ETILENO, EMBALADO INDIVIDUALMENTE EM PAPEL GRAU CIRÚRGICO, CONSTANDO EXTERNAMENTE OS DADOS DE IDENTIFICAÇÃO E PROCEDENCIA, FABRICAÇÃO, LOTE E ESTERILIZAÇÃO E REGISTRO NO MS, PROCEDENCIA NACIONAL .	UNID.	14.800	SOLIDOR	R\$	0,20	vinte centavos de real	R\$	2.960,00	dois mil, novecentos e sessenta reais
159	SCALP Nº 25, CATETER PARA INFUSÃO VENOSA COM AGULHA DE BISEL TRIFACETADO, COM ASAS LEVES E FLEXÍVEIS DOTADAS DE UM EXCLUSIVO DISPOSITIVO DE ENCAIXE, GARANTINDO FIRME EMPUNHADURA, PERFEITA CONEXÃO DAS PARTES, TUBO DE VINIL LEVE, FLEXÍVEL E TRANSPARENTE, CONECTOR LUER-LOK CÔNICO E RÍGIDO, ASSEGUANDO PERFEITA CONEXÃO COM SERINGAS OU EQUIPOS DE BICO MACHO E SERINGAS OU DISPOSITIVOS LUER-LOK, ESTERILIZADO A ÓXIDO DE ETILENO, EMBALADO INDIVIDUALMENTE EM PAPEL GRAU CIRÚRGICO, CONSTANDO EXTERNAMENTE OS DADOS DE IDENTIFICAÇÃO E PROCEDENCIA, FABRICAÇÃO, LOTE E ESTERILIZAÇÃO E REGISTRO NO MS, PROCEDENCIA NACIONAL .	UNID.	1.600	SOLIDOR	R\$	0,20	vinte centavos de real	R\$	320,00	trezentos e vinte reais

Distrimédica Comércio de Produtos Médicos e Odontológicos Ltda.

Rua E, nº 58 | Loteamento dos Expedicionários II, Bairro: Dendê | Fone: (85) 3099.4959

CNPJ: 16.902.612/0001-00 | INS. ESTADUAL: 06.506198-5 | CEP: 60.714.705 | distrimedica@distrimedica.com.br

Distrimédica



160	SCALP Nº 27. CATETER PARA INFUSAO VENOSA COM AGULHA DE BISEL TRIFACETADO, COM ASAS LEVES E FLEXIVEIS DOTADAS DE UM EXCLUSIVO DISPOSITIVO DE ENCAIXE, GARANTINDO FIRME EMPUNHADURA, PERFEITA CONEXÃO DAS PARTES, TUBO DE VINIL LEVE, FLEXIVEL E TRANSPARENTE, CONECTOR LUER-LOK CÔNICO E RÍGIDO, ASSEGUANDO PERFEITA CONEXÃO COM SERINGAS OU EQUIPOS DE BICO MACHO E SERINGAS OU DISPOSITIVOS LUER-LOK, ESTERILIZADO A OXIDO DE ETILENO, EMBALADO INDIVIDUALMENTE EM PAPEL GRAU CIRURGICO, CONSTANDO EXTERNAMENTE OS DADOS DE IDENTIFICACAO E PROCEDENCIA, FABRICACAO, LOTE E ESTERILIZACAO E REGISTRO NO MS, PROCEDENCIA NACIONAL.	UNID.	800	SOLIDOR	R\$	0,20	vinte centavos de real	R\$	160,00	cento e sessenta reais
161	SERINGA DESCARTÁVEL 10ML - CONFECCIONADA EM PLÁSTICO TRANSPARENTE, ATÓXICO E APIROGÊNICO. CILINDRICA COM ESCALA DE GRADUAÇÃO VISÍVEL, FLANGE COM FORMATO ADEQUADO, ÊMBOLO COM PISTÃO LUBRIFICADO, BICO CÔNICO LUER SLIP COM AGULHA 25X7. ESTÉRIL EM EMBALAGEM INDIVIDUAL DE PAPEL GRAU CIRÚRGICO E/OU COM FILME TERMOPLÁSTICO COM ABERTURA EM PÉTALA.	UNID.	54.300	SR	R\$	0,24	vinte e quatro centavos de real	R\$	13.032,00	treze mil e trinta e dois reais
162	SERINGA DESCARTÁVEL 10ML - CONFECCIONADA EM PLÁSTICO TRANSPARENTE, ATÓXICO E APIROGÊNICO. CILINDRICA COM ESCALA DE GRADUAÇÃO VISÍVEL, FLANGE COM FORMATO ADEQUADO, ÊMBOLO COM PISTÃO LUBRIFICADO, BICO CÔNICO LUER SLIP SEM AGULHA. ESTÉRIL EM EMBALAGEM INDIVIDUAL DE PAPEL GRAU CIRÚRGICO E/OU COM FILME TERMOPLÁSTICO COM ABERTURA EM PÉTALA.	UNID.	4.000	SR	R\$	0,20	vinte centavos de real	R\$	800,00	oitocentos reais
163	SERINGA DESCARTÁVEL 20ML - CONFECCIONADA EM PLÁSTICO TRANSPARENTE, ATÓXICO E APIROGÊNICO. CILINDRICA COM ESCALA DE GRADUAÇÃO VISÍVEL, FLANGE COM FORMATO ADEQUADO, ÊMBOLO COM PISTÃO LUBRIFICADO, BICO CENTRAL COM AGULHA 25X7. ESTÉRIL EM EMBALAGEM INDIVIDUAL DE PAPEL GRAU CIRÚRGICO E/OU COM FILME TERMOPLÁSTICO COM ABERTURA EM PÉTALA.	UNID.	48.000	SR	R\$	0,43	quarenta e três centavos de real	R\$	20.640,00	vinte mil, seiscentos e quarenta reais
164	SERINGA DESCARTÁVEL 20ML - CONFECCIONADA EM PLÁSTICO TRANSPARENTE, ATÓXICO E APIROGÊNICO. CILINDRICA COM ESCALA DE GRADUAÇÃO VISÍVEL, FLANGE COM FORMATO ADEQUADO, ÊMBOLO COM PISTÃO LUBRIFICADO, BICO CENTRAL SEM AGULHA. ESTÉRIL EM EMBALAGEM INDIVIDUAL DE PAPEL GRAU CIRÚRGICO E/OU COM FILME TERMOPLÁSTICO COM ABERTURA EM PÉTALA.	UNID.	1.000	SR	R\$	0,36	trinta e seis centavos de real	R\$	360,00	trezentos e sessenta reais
165	SERINGA DESCARTÁVEL 3ML - CONFECCIONADA EM PLÁSTICO TRANSPARENTE, ATÓXICO E APIROGÊNICO. CILINDRICA COM ESCALA DE GRADUAÇÃO VISÍVEL, FLANGE COM FORMATO ADEQUADO, ÊMBOLO COM PISTÃO LUBRIFICADO, BICO CÔNICO LUER SLIP COM AGULHA 25X7. ESTÉRIL EM EMBALAGEM INDIVIDUAL DE PAPEL GRAU CIRÚRGICO E/OU COM FILME TERMOPLÁSTICO COM ABERTURA EM PÉTALA.	UNID.	58.700	SR	R\$	0,15	quinze centavos de real	R\$	8.805,00	oito mil, oitocentos e cinco reais
166	SERINGA DESCARTÁVEL 5ML - CONFECCIONADA EM PLÁSTICO TRANSPARENTE, ATÓXICO E APIROGÊNICO. CILINDRICA COM ESCALA DE GRADUAÇÃO VISÍVEL, FLANGE COM FORMATO ADEQUADO, ÊMBOLO COM PISTÃO LUBRIFICADO, BICO CÔNICO LUER SLIP COM AGULHA 25X7. ESTÉRIL EM EMBALAGEM INDIVIDUAL DE PAPEL GRAU CIRÚRGICO E/OU COM FILME TERMOPLÁSTICO COM ABERTURA EM PÉTALA.	UNID.	60.800	SR	R\$	0,17	dezesete centavos de real	R\$	10.336,00	dez mil, trezentos e trinta e seis reais
167	SERINGA DESCARTÁVEL 60 ML - APRESENTADO EM EMBALAGEM INDIVIDUAL (BLÍSTER), SEM AGULHA OU COM AGULHA (A AGULHA VAI EMBALADA AO LADO DA SERINGA) E ENCAIXOTADO EM EMBALAGEM SECUNDÁRIA. CONTEUDO: MATERIAL CILINDRO POLIPROPILENO ATÓXICO E APIROGÊNICO. HASTE POLIPROPILENO ATÓXICO E APIROGÊNICO. PISTÃO: BORRACHA TERMOPLÁSTICA ATÓXICA E APIROGÊNICA. DIMENSÕES OBEDECE AOS PADRÕES UNIVERSALMENTE ADOPTADOS, CONFORME NBR VIGENTE. BICO CATETER MARCAÇÃO COM ALTO GRAU DE PRECISÃO, TRAÇOS E NÚMEROS DE INSCRIÇÃO CLAROS, LEGÍVEIS E ISENTOS DE FALHAS ATÉ O MOMENTO DA UTILIZAÇÃO. SENDO A ESCALA NUMERADA EM TRAÇOS LONGOS A CADA 10ML E A SECUNDÁRIA A CADA 1ML. FEITAS COM TINTA ATÓXICA EM AZUL OU PRETA. TOLERÂNCIAS E CAPACIDADE AS SERINGAS APRESENTAM CAPACIDADE NOMINAL, RESIDUAL E DE VOLUME ÚTIL DENTRO DO DESCRITO EM NBR APLICÁVEL. EFICÁCIA DO PRODUTO SÃO REALIZADOS ENSAIOS FÍSICO-QUÍMICOS E MICROBIOLÓGICOS, CONFORME PADRÕES ESPECIFICADOS NA NBR-7886-1 (2003). EMBALAGEM: EMBALADAS INDIVIDUALMENTE EM FILME DE POLIPROPILENO + PAPEL GRAU MÉDICO, SELADOS TERMICAMENTE (BLÍSTER); ACONDICIONADAS EM CAIXAS DE PAPELÃO ONDULADO, GARANTINDO A INTEGRIDADE E ESTERILIDADE DURANTE O ARMAZENAMENTO A ATÉ O MOMENTO DO USO. CONTENDO OS SEGUINTE DIZERES: FABRICANTE, CAPACIDADE NOMINAL DA SERINGA EM ML, INDICATIVO DE ARTIGO MÉDICO-HOSPITALAR DE USO ÚNICO, DATA E MÉTODO DE ESTERILIZAÇÃO, Nº DO LOTE, DATA DE FABRICAÇÃO E VALIDADE, Nº DO REGISTRO NO MINISTÉRIO DA SAÚDE. DESCARTE SEGURO APRESENTA DISPOSITIVO DE INUTILIZAÇÃO NA HASTE (BREAK OFF SYSTEM) APÓS USO, SEGUNDO LEI Nº 9.273 DE 03 DE MAIO DE 1996.	UNID.	100	INJEX	R\$	2,40	dois reais e quarenta centavos	R\$	240,00	duzentos e quarenta reais
168	SERINGA DESCARTÁVEL PARA INSULINA 1ML - CONFECCIONADA EM PLÁSTICO TRANSPARENTE ATÓXICO, APIROGÊNICO. CILINDRICO COM ESCALA DE GRADUAÇÃO PARA 100 UI. VISÍVEL, FLANGE COM FORMATO ADEQUADO, ÊMBOLO COM PISTÃO LUBRIFICADO, COM AGULHA 13X3,8. ESTÉRIL EM EMBALAGEM INDIVIDUAL DE PAPEL GRAU CIRÚRGICO E/OU COM FILME TERMOPLÁSTICO, COM ABERTURA EM PÉTALA.	UNID.	51.300	SR	R\$	0,20	vinte centavos de real	R\$	10.260,00	dez mil, duzentos e sessenta reais
169	SONDA DE ASPIRAÇÃO TRAQUEAL Nº 10. ESTERILIZADO POR RAIOS GAMA COBALTO 60 - ATÓXICO APIROGÊNICO. DESCARTÁVEL SILICONIZADA. EMBALAGEM INDIVIDUAL.	UNID.	830	MARK MED	R\$	0,56	cinquenta e seis centavos de real	R\$	464,80	quatrocentos e sessenta e quatro reais e oitenta centavos
170	SONDA DE ASPIRAÇÃO TRAQUEAL Nº 12. ESTERILIZADO POR RAIOS GAMA COBALTO 60 - ATÓXICO APIROGÊNICO. DESCARTÁVEL SILICONIZADA. EMBALAGEM INDIVIDUAL.	UNID.	430	MARK MED	R\$	0,59	cinquenta e nove centavos de real	R\$	253,70	duzentos e cinquenta e três reais e setenta centavos

Distrimédica Comércio de Produtos Médicos e Odontológicos Ltda.

Rua E, nº 58 | Loteamento dos Expedicionários II, Bairro: Dendê | Fone: (85) 3099.4959

CNPJ: 16.902.612/0001-00 | INS. ESTADUAL: 06.506198-5 | CEP: 60.714.705 | distrimedica@distrimedica.com.br

Distrimédica



171	SONDA DE ASPIRAÇÃO TRAQUEAL N° 14. ESTERILIZADO POR RAIOS GAMA COBALTO 60 – ATÓXICO APIROGÊNICO. DESCARTÁVEL SILICONIZADA. EMBALAGEM INDIVIDUAL.	UNID.	430	MARK MED	R\$	0,66	sessenta e seis centavos de real	R\$	283,80	duzentos e oitenta e três reais e oitenta centavos
172	SONDA DE ASPIRAÇÃO TRAQUEAL N° 16. ESTERILIZADO POR RAIOS GAMA COBALTO 60 – ATÓXICO APIROGÊNICO. DESCARTÁVEL SILICONIZADA. EMBALAGEM INDIVIDUAL.	UNID.	430	MARK MED	R\$	0,72	setenta e dois centavos de real	R\$	309,60	trezentos e nove reais e sessenta centavos
173	SONDA DE ASPIRAÇÃO TRAQUEAL N° 18. ESTERILIZADO POR RAIOS GAMA COBALTO 60 – ATÓXICO APIROGÊNICO. DESCARTÁVEL SILICONIZADA. EMBALAGEM INDIVIDUAL.	UNID.	200	MARK MED	R\$	0,77	setenta e sete centavos de real	R\$	154,00	cento e cinquenta e quatro reais
174	SONDA DE ASPIRAÇÃO TRAQUEAL N° 6. ESTERILIZADO POR RAIOS GAMA COBALTO 60 – ATÓXICO APIROGÊNICO. DESCARTÁVEL SILICONIZADA. EMBALAGEM INDIVIDUAL.	UNID.	400	MARK MED	R\$	0,51	cinquenta e um centavos de real	R\$	204,00	duzentos e quatro reais
175	SONDA DE ASPIRAÇÃO TRAQUEAL N° 8. ESTERILIZADO POR RAIOS GAMA COBALTO 60 – ATÓXICO APIROGÊNICO. DESCARTÁVEL SILICONIZADA. EMBALAGEM INDIVIDUAL.	UNID.	820	MARK MED	R\$	0,54	cinquenta e quatro centavos de real	R\$	442,80	quatrocentos e quarenta e dois reais e oitenta centavos
176	SONDA ENDOTRAQUEAL DE PVC DESCARTÁVEL, COM BALÃO (ORAL/NASAL) N°8,0. ESTERILIZADO À ÓXIDO DE ETILENO – APIROGÊNICO – ATÓXICO. EMBALAGEM INTACTA INDIVIDUAL.	UNID.	30	SOLIDOR	R\$	4,35	quatro reais e trinta e cinco centavos	R\$	130,50	cento e trinta reais e cinquenta centavos
177	SONDA ENDOTRAQUEAL DE PVC DESCARTÁVEL, COM BALÃO (ORAL/NASAL) N°5,5. ESTERILIZADO À ÓXIDO DE ETILENO – APIROGÊNICO – ATÓXICO. EMBALAGEM INTACTA INDIVIDUAL.	UNID.	60	SOLIDOR	R\$	4,35	quatro reais e trinta e cinco centavos	R\$	261,00	duzentos e sessenta e um reais
178	SONDA ENDOTRAQUEAL DE PVC DESCARTÁVEL, COM BALÃO (ORAL/NASAL) N°6,0. ESTERILIZADO À ÓXIDO DE ETILENO – APIROGÊNICO – ATÓXICO. EMBALAGEM INTACTA INDIVIDUAL.	UNID.	60	SOLIDOR	R\$	4,35	quatro reais e trinta e cinco centavos	R\$	261,00	duzentos e sessenta e um reais
179	SONDA ENDOTRAQUEAL DE PVC DESCARTÁVEL, COM BALÃO (ORAL/NASAL) N°6,5. ESTERILIZADO À ÓXIDO DE ETILENO – APIROGÊNICO – ATÓXICO. EMBALAGEM INTACTA INDIVIDUAL.	UNID.	60	SOLIDOR	R\$	4,35	quatro reais e trinta e cinco centavos	R\$	261,00	duzentos e sessenta e um reais
180	SONDA ENDOTRAQUEAL DE PVC DESCARTÁVEL, COM BALÃO (ORAL/NASAL) N°7,0. ESTERILIZADO À ÓXIDO DE ETILENO – APIROGÊNICO – ATÓXICO. EMBALAGEM INTACTA INDIVIDUAL.	UNID.	60	SOLIDOR	R\$	4,35	quatro reais e trinta e cinco centavos	R\$	261,00	duzentos e sessenta e um reais
181	SONDA ENDOTRAQUEAL DE PVC DESCARTÁVEL, COM BALÃO (ORAL/NASAL) N°7,5. ESTERILIZADO À ÓXIDO DE ETILENO – APIROGÊNICO – ATÓXICO. EMBALAGEM INTACTA INDIVIDUAL.	UNID.	60	SOLIDOR	R\$	4,35	quatro reais e trinta e cinco centavos	R\$	261,00	duzentos e sessenta e um reais
182	SONDA ENDOTRAQUEAL DE PVC DESCARTÁVEL, COM BALÃO (ORAL/NASAL) N°8,0. ESTERILIZADO À ÓXIDO DE ETILENO – APIROGÊNICO – ATÓXICO. EMBALAGEM INTACTA INDIVIDUAL.	UNID.	60	SOLIDOR	R\$	4,35	quatro reais e trinta e cinco centavos	R\$	261,00	duzentos e sessenta e um reais
183	SONDA ENDOTRAQUEAL DE PVC DESCARTÁVEL, COM BALÃO (ORAL/NASAL) N°8,5. ESTERILIZADO À ÓXIDO DE ETILENO – APIROGÊNICO – ATÓXICO. EMBALAGEM INTACTA INDIVIDUAL.	UNID.	30	SOLIDOR	R\$	4,35	quatro reais e trinta e cinco centavos	R\$	130,50	cento e trinta reais e cinquenta centavos
184	SONDA ENDOTRAQUEAL DE PVC DESCARTÁVEL, SEM BALÃO (ORAL/NASAL) N°3,0. ESTERILIZADO À ÓXIDO DE ETILENO – APIROGÊNICO – ATÓXICO. EMBALAGEM INTACTA INDIVIDUAL.	UNID.	20	SOLIDOR	R\$	4,35	quatro reais e trinta e cinco centavos	R\$	87,00	oitenta e sete reais
185	SONDA ENDOTRAQUEAL DE PVC DESCARTÁVEL, SEM BALÃO (ORAL/NASAL) N°3,5. ESTERILIZADO À ÓXIDO DE ETILENO – APIROGÊNICO – ATÓXICO. EMBALAGEM INTACTA INDIVIDUAL.	UNID.	20	SOLIDOR	R\$	4,35	quatro reais e trinta e cinco centavos	R\$	87,00	oitenta e sete reais
186	SONDA ESTOMACAL NASOGÁSTRICA N° 08 LONGA DESCARTÁVEL, CONFECCIONADA EM PVC ATÓXICO, FLEXÍVEL, TRANSPARENTE, COM BATOÇ, SILICONIZADA, COM ORIFÍCIOS LATERAIS, CONECTOR UNIVERSAL ESTÉRIL EM EMBALAGEM INDIVIDUAL QUE PERMITA ABERTURA ASSÉPTICA.	UNID.	100	MARK MED	R\$	1,18	um real e deztoito centavos	R\$	118,00	cento e deztoito reais
187	SONDA ESTOMACAL NASOGÁSTRICA N° 08 LONGA DESCARTÁVEL, CONFECCIONADA EM PVC ATÓXICO, FLEXÍVEL, TRANSPARENTE, COM BATOÇ, SILICONIZADA, COM ORIFÍCIOS LATERAIS, CONECTOR UNIVERSAL ESTÉRIL EM EMBALAGEM INDIVIDUAL QUE PERMITA ABERTURA ASSÉPTICA.	UNID.	100	MARK MED	R\$	1,18	um real e deztoito centavos	R\$	118,00	cento e deztoito reais
188	SONDA ESTOMACAL NASOGÁSTRICA N° 10 LONGA DESCARTÁVEL, CONFECCIONADA EM PVC ATÓXICO, FLEXÍVEL, TRANSPARENTE, COM BATOÇ, SILICONIZADA, COM ORIFÍCIOS LATERAIS, CONECTOR UNIVERSAL ESTÉRIL EM EMBALAGEM INDIVIDUAL QUE PERMITA ABERTURA ASSÉPTICA.	UNID.	100	MARK MED	R\$	1,23	um real e vinte e três centavos	R\$	123,00	cento e vinte e três reais
189	SONDA ESTOMACAL NASOGÁSTRICA N° 10 LONGA DESCARTÁVEL, CONFECCIONADA EM PVC ATÓXICO, FLEXÍVEL, TRANSPARENTE, COM BATOÇ, SILICONIZADA, COM ORIFÍCIOS LATERAIS, CONECTOR UNIVERSAL ESTÉRIL EM EMBALAGEM INDIVIDUAL QUE PERMITA ABERTURA ASSÉPTICA.	UNID.	100	MARK MED	R\$	1,23	um real e vinte e três centavos	R\$	123,00	cento e vinte e três reais
190	SONDA ESTOMACAL NASOGÁSTRICA N° 12 LONGA DESCARTÁVEL, CONFECCIONADA EM PVC ATÓXICO, FLEXÍVEL, TRANSPARENTE, COM BATOÇ, SILICONIZADA, COM ORIFÍCIOS LATERAIS, CONECTOR UNIVERSAL ESTÉRIL EM EMBALAGEM INDIVIDUAL QUE PERMITA ABERTURA ASSÉPTICA.	UNID.	120	MARK MED	R\$	1,29	um real e vinte e nove centavos	R\$	154,80	cento e cinquenta e quatro reais e oitenta centavos
191	SONDA ESTOMACAL NASOGÁSTRICA N° 12 LONGA DESCARTÁVEL, CONFECCIONADA EM PVC ATÓXICO, FLEXÍVEL, TRANSPARENTE, COM BATOÇ, SILICONIZADA, COM ORIFÍCIOS LATERAIS, CONECTOR UNIVERSAL ESTÉRIL EM EMBALAGEM INDIVIDUAL QUE PERMITA ABERTURA ASSÉPTICA.	UNID.	120	MARK MED	R\$	1,29	um real e vinte e nove centavos	R\$	154,80	cento e cinquenta e quatro reais e oitenta centavos
192	SONDA ESTOMACAL NASOGÁSTRICA N° 14 LONGA DESCARTÁVEL, CONFECCIONADA EM PVC ATÓXICO, FLEXÍVEL, TRANSPARENTE, COM BATOÇ, SILICONIZADA, COM ORIFÍCIOS LATERAIS, CONECTOR UNIVERSAL ESTÉRIL EM EMBALAGEM INDIVIDUAL QUE PERMITA ABERTURA ASSÉPTICA.	UNID.	160	MARK MED	R\$	1,30	um real e trinta centavos	R\$	208,00	duzentos e oito reais
193	SONDA ESTOMACAL NASOGÁSTRICA N° 14 LONGA DESCARTÁVEL, CONFECCIONADA EM PVC ATÓXICO, FLEXÍVEL, TRANSPARENTE, COM BATOÇ, SILICONIZADA, COM ORIFÍCIOS LATERAIS, CONECTOR UNIVERSAL ESTÉRIL EM EMBALAGEM INDIVIDUAL QUE PERMITA ABERTURA ASSÉPTICA.	UNID.	160	MARK MED	R\$	1,30	um real e trinta centavos	R\$	208,00	duzentos e oito reais
194	SONDA ESTOMACAL NASOGÁSTRICA N° 16 LONGA DESCARTÁVEL, CONFECCIONADA EM PVC ATÓXICO, FLEXÍVEL, TRANSPARENTE, COM BATOÇ, SILICONIZADA, COM ORIFÍCIOS LATERAIS, CONECTOR UNIVERSAL ESTÉRIL EM EMBALAGEM INDIVIDUAL QUE PERMITA ABERTURA ASSÉPTICA.	UNID.	160	MARK MED	R\$	1,47	um real e quarenta e sete centavos	R\$	235,20	duzentos e trinta e cinco reais e vinte centavos
195	SONDA ESTOMACAL NASOGÁSTRICA N° 16 LONGA DESCARTÁVEL, CONFECCIONADA EM PVC ATÓXICO, FLEXÍVEL, TRANSPARENTE, COM BATOÇ, SILICONIZADA, COM ORIFÍCIOS LATERAIS, CONECTOR UNIVERSAL ESTÉRIL EM EMBALAGEM INDIVIDUAL QUE PERMITA ABERTURA ASSÉPTICA.	UNID.	160	MARK MED	R\$	1,47	um real e quarenta e sete centavos	R\$	235,20	duzentos e trinta e cinco reais e vinte centavos
196	SONDA ESTOMACAL NASOGÁSTRICA N° 18 LONGA DESCARTÁVEL, CONFECCIONADA EM PVC ATÓXICO, FLEXÍVEL, TRANSPARENTE, COM BATOÇ, SILICONIZADA, COM ORIFÍCIOS LATERAIS, CONECTOR UNIVERSAL ESTÉRIL EM EMBALAGEM INDIVIDUAL QUE PERMITA ABERTURA ASSÉPTICA.	UNID.	210	MARK MED	R\$	1,62	um real e sessenta e dois centavos	R\$	340,20	trezentos e quarenta reais e vinte centavos

Distrimédica Comércio de Produtos Médicos e Odontológicos Ltda.

Rua E, nº 58 | Loteamento dos Expedicionários II, Bairro: Dendê | Fone: (85) 3099.4959

CNPJ: 16.902.612/0001-00 | INS. ESTADUAL: 06.506198-5 | CEP: 60.714.705 | distrimedica@distrimedica.com.br

Distrimédica



197	SONDA ESTOMACAL NASOGÁSTRICA N° 18 LONGA DESCARTÁVEL, CONFECCIONADA EM PVC ATÓXICO, FLEXÍVEL, TRANSPARENTE, COM BATOC, SILICONIZADA, COM ORIFÍCIOS LATERAIS, CONECTOR UNIVERSAL ESTÉRIL EM EMBALAGEM INDIVIDUAL QUE PERMITA ABERTURA ASSÉPTICA.	UNID.	160	MARK MED	R\$	1,62	um real e sessenta e dois centavos	R\$	259,20	duzentos e cinquenta e nove reais e vinte centavos
198	SONDA ESTOMACAL NASOGÁSTRICA N° 20 LONGA DESCARTÁVEL, CONFECCIONADA EM PVC ATÓXICO, FLEXÍVEL, TRANSPARENTE, COM BATOC, SILICONIZADA, COM ORIFÍCIOS LATERAIS, CONECTOR UNIVERSAL ESTÉRIL EM EMBALAGEM INDIVIDUAL QUE PERMITA ABERTURA ASSÉPTICA.	UNID.	160	MARK MED	R\$	1,85	um real e oitenta e cinco centavos	R\$	296,00	duzentos e noventa e seis reais
199	SONDA ESTOMACAL NASOGÁSTRICA N° 20 LONGA DESCARTÁVEL, CONFECCIONADA EM PVC ATÓXICO, FLEXÍVEL, TRANSPARENTE, COM BATOC, SILICONIZADA, COM ORIFÍCIOS LATERAIS, CONECTOR UNIVERSAL ESTÉRIL EM EMBALAGEM INDIVIDUAL QUE PERMITA ABERTURA ASSÉPTICA.	UNID.	160	MARK MED	R\$	1,85	um real e oitenta e cinco centavos	R\$	296,00	duzentos e noventa e seis reais
200	SONDA ESTOMACAL NASOGÁSTRICA N° 22 LONGA DESCARTÁVEL, CONFECCIONADA EM PVC ATÓXICO, FLEXÍVEL, TRANSPARENTE, COM BATOC, SILICONIZADA, COM ORIFÍCIOS LATERAIS, CONECTOR UNIVERSAL ESTÉRIL EM EMBALAGEM INDIVIDUAL QUE PERMITA ABERTURA ASSÉPTICA.	UNID.	70	MARK MED	R\$	2,12	dois reais e doze centavos	R\$	148,40	cento e quarenta e oito reais e quarenta centavos
201	SONDA ESTOMACAL NASOGÁSTRICA N° 22 LONGA DESCARTÁVEL, CONFECCIONADA EM PVC ATÓXICO, FLEXÍVEL, TRANSPARENTE, COM BATOC, SILICONIZADA, COM ORIFÍCIOS LATERAIS, CONECTOR UNIVERSAL ESTÉRIL EM EMBALAGEM INDIVIDUAL QUE PERMITA ABERTURA ASSÉPTICA.	UNID.	70	MARK MED	R\$	2,12	dois reais e doze centavos	R\$	148,40	cento e quarenta e oito reais e quarenta centavos
202	SONDA FOLEY N° 12, 2 VIAS COM BALÃO, CONFECCIONADA EM BORRACHA NATURAL, SILICONIZADO, COM ANTI-INCRUSTANTE, PONTA PROXIMAL ARREDONDADA, COM DOIS ORIFÍCIOS GRANDES, ARREDONDADOS, LISOS. ESTÉRIL EM EMBALAGEM INDIVIDUAL.	UNID.	100	SOLIDOR	R\$	2,84	dois reais e oitenta e quatro centavos	R\$	284,00	duzentos e oitenta e quatro reais
203	SONDA FOLEY N° 14, 2 VIAS COM BALÃO, CONFECCIONADA EM BORRACHA NATURAL, SILICONIZADO, COM ANTI-INCRUSTANTE, PONTA PROXIMAL ARREDONDADA, COM DOIS ORIFÍCIOS GRANDES, ARREDONDADOS, LISOS. ESTÉRIL EM EMBALAGEM INDIVIDUAL.	UNID.	200	SOLIDOR	R\$	2,84	dois reais e oitenta e quatro centavos	R\$	568,00	quinhentos e sessenta e oito reais
204	SONDA FOLEY N° 16, 2 VIAS COM BALÃO, CONFECCIONADA EM BORRACHA NATURAL, SILICONIZADO, COM ANTI-INCRUSTANTE, PONTA PROXIMAL ARREDONDADA, COM DOIS ORIFÍCIOS GRANDES, ARREDONDADOS, LISOS. ESTÉRIL EM EMBALAGEM INDIVIDUAL.	UNID.	500	SOLIDOR	R\$	2,84	dois reais e oitenta e quatro centavos	R\$	1.420,00	mil quatrocentos e vinte reais
205	SONDA FOLEY N° 18, 2 VIAS COM BALÃO, CONFECCIONADA EM BORRACHA NATURAL, SILICONIZADO, COM ANTI-INCRUSTANTE, PONTA PROXIMAL ARREDONDADA, COM DOIS ORIFÍCIOS GRANDES, ARREDONDADOS, LISOS. ESTÉRIL EM EMBALAGEM INDIVIDUAL.	UNID.	630	SOLIDOR	R\$	2,84	dois reais e oitenta e quatro centavos	R\$	1.789,20	mil setecentos e oitenta e nove reais e vinte centavos
206	SONDA FOLEY N° 18, 3 VIAS COM BALÃO, CONFECCIONADA EM BORRACHA NATURAL, SILICONIZADO, COM ANTI-INCRUSTANTE, PONTA PROXIMAL ARREDONDADA, COM DOIS ORIFÍCIOS GRANDES, ARREDONDADOS, LISOS. ESTÉRIL EM EMBALAGEM INDIVIDUAL.	UNID.	190	SOLIDOR	R\$	4,20	quatro reais e vinte centavos	R\$	798,00	setecentos e noventa e oito reais
207	SONDA FOLEY N° 20, 2 VIAS COM BALÃO, CONFECCIONADA EM BORRACHA NATURAL, SILICONIZADO, COM ANTI-INCRUSTANTE, PONTA PROXIMAL ARREDONDADA, COM DOIS ORIFÍCIOS GRANDES, ARREDONDADOS, LISOS. ESTÉRIL EM EMBALAGEM INDIVIDUAL.	UNID.	620	SOLIDOR	R\$	2,84	dois reais e oitenta e quatro centavos	R\$	1.760,80	mil setecentos e sessenta reais e oitenta centavos
208	SONDA FOLEY N° 20, 3 VIAS COM BALÃO, CONFECCIONADA EM BORRACHA NATURAL, SILICONIZADO, COM ANTI-INCRUSTANTE, PONTA PROXIMAL ARREDONDADA, COM DOIS ORIFÍCIOS GRANDES, ARREDONDADOS, LISOS. ESTÉRIL EM EMBALAGEM INDIVIDUAL.	UNID.	140	SOLIDOR	R\$	4,20	quatro reais e vinte centavos	R\$	588,00	quinhentos e oitenta e oito reais
209	SONDA FOLEY N° 22, 2 VIAS COM BALÃO, CONFECCIONADA EM BORRACHA NATURAL, SILICONIZADO, COM ANTI-INCRUSTANTE, PONTA PROXIMAL ARREDONDADA, COM DOIS ORIFÍCIOS GRANDES, ARREDONDADOS, LISOS. ESTÉRIL EM EMBALAGEM INDIVIDUAL.	UNID.	620	SOLIDOR	R\$	2,84	dois reais e oitenta e quatro centavos	R\$	1.760,80	mil setecentos e sessenta reais e oitenta centavos
210	SONDA NASOENTERAL (DOBBHOFF)08 FR - CONFECCIONADA EM SILICONE E POLIURETANO, A SONDA PARA ALIMENTAÇÃO ENTERAL DOBBHOFF É FLEXÍVEL, MALLEÁVEL, DURÁVEL E NÃO SOFRE ALTERAÇÃO EM CONTATO COM O PH ÁCIDO DO ESTÔMAGO. SEU CALIBRE FINO PERMITE O FECHAMENTO DOS ESFÍNCTERES (CARDIA E PILORO) DURANTE O TRAJETO. POSSUI OGIVA DISTAL DE TUNGSTÊNIO E FIO GUIA QUE FACILITA O POSICIONAMENTO.PRODUTO ESTÉRIL.	UNID.	30	BARD	R\$	285,00	duzentos e oitenta e cinco reais	R\$	8.550,00	oito mil, quinhentos e cinquenta reais
211	SONDA NASOENTERAL (DOBBHOFF)12 FR - CONFECCIONADA EM SILICONE E POLIURETANO, A SONDA PARA ALIMENTAÇÃO ENTERAL DOBBHOFF É FLEXÍVEL, MALLEÁVEL, DURÁVEL E NÃO SOFRE ALTERAÇÃO EM CONTATO COM O PH ÁCIDO DO ESTÔMAGO. SEU CALIBRE FINO PERMITE O FECHAMENTO DOS ESFÍNCTERES (CARDIA E PILORO) DURANTE O TRAJETO. POSSUI OGIVA DISTAL DE TUNGSTÊNIO E FIO GUIA QUE FACILITA O POSICIONAMENTO.PRODUTO ESTÉRIL.	UNID.	30	BARD	R\$	285,00	duzentos e oitenta e cinco reais	R\$	8.550,00	oito mil, quinhentos e cinquenta reais
212	SONDA PARA NUTRIÇÃO ENTERAL NÚMERO 12 - DISPOSITIVO PARA ACESSAR O ESTÔMAGO OU O DUODENO COM A FINALIDADE DE OFERECER SUPORTE NUTRICIONAL E MEDICAÇÕES A PACIENTES QUE TÊM TRATO GASTROINTESTINAL FUNCIONANTE, MAS NÃO CONSEGUEM MANTER INGESTÃO ORAL ADEQUADA.CARACTERÍSTICAS GERAIS: TUBO DA SONDA EM POLIURETANO RADIOPAÇO COM ESCALA E GRADUAÇÃO; ESTÉRIL; DUPLA ENTRADA EM Y, PERMITE ACESSO SEPARADO PARA NUTRIÇÃO OU MEDICAÇÃO COM TAMPAS; FIO GUIA EM AÇO INOX PRÉ-LUBRIFICADO COM CILINDRO DE TUNGSTÊNIO NA PONTA NO MESMO DIÂMETRO DO TUBO FACILITANDO SUA INTRODUÇÃO E RETIRADA. FABRICADA EM POLIURETANO, COM LINHA RADIOPAÇA, PERMITINDO UMA LONGA PERMANÊNCIA NO PACIENTE INERTE E FLEXÍVEL, MANTÉM SUA FLEXIBILIDADE DENTRO DO TUBO DIGESTIVO, APESAR DO MEIO ÁCIDO E DO SUCO GÁSTRICO. POSSUI MARCAÇÕES DE POSICIONAMENTO. EMBALADO EM PAPEL GRAU CIRÚRGICO E ESTERILIZADO A ÓXIDO DE ETILENO.	UNID.	200	EMBRAMED	R\$	14,70	quatorze reais e setenta centavos	R\$	2.940,00	dois mil, novecentos e quarenta reais

Distrimédica Comércio de Produtos Médicos e Odontológicos Ltda.

Rua E, nº 58 | Loteamento dos Expedicionários II, Bairro: Dendê | Fone: (85) 3099.4959

CNPJ: 16.902.612/0001-00 | INS. ESTADUAL: 06.506198-5 | CEP: 60.714.705 | distrimedica@distrimedica.com.br

Distrimédica



213	SONDA PARA NUTRIÇÃO ENTERAL NÚMERO 14 - DISPOSITIVO PARA ACESSAR O ESTÔMAGO OU O DUODENO COM A FINALIDADE DE OFERECER SUPORTE NUTRICIONAL E MEDICAÇÕES A PACIENTES QUE TÊM TRATO GASTROINTESTINAL FUNCIONANTE, MAS NÃO CONSEGUEM MANTER INGESTÃO ORAL ADEQUADA. CARACTERÍSTICAS GERAIS: TUBO DA Sonda EM POLIURETANO RADIOPACO COM ESCALA E GRADUAÇÃO; ESTÉRIL; DUPLA ENTRADA EM Y, PERMITE ACESSO SEPARADO PARA NUTRIÇÃO OU MEDICAÇÃO COM TAMPAS; FIO GUIA EM AÇO INOX PRÉ-LUBRIFICADO COM CILINDRO DE TUNGSTÊNIO NA PONTA NO MESMO DIÂMETRO DO TUBO FACILITANDO SUA INTRODUÇÃO E RETIRADA. FABRICADA EM POLIURETANO, COM LINHA RADIOPACA, PERMITINDO UMA LONGA PERMANÊNCIA NO PACIENTE, INERTE E FLEXÍVEL, MANTÉM SUA FLEXIBILIDADE DENTRO DO TUBO DIGESTIVO, APESAR DO MEIO ÁCIDO E DO SUCO GÁSTRICO. POSSUI MARCAÇÕES DE POSICIONAMENTO. EMBALADO EM PAPEL GRAU CIRÚRGICO E ESTERILIZADO A ÓXIDO DE ETILENO.	UNID.	200	EMBRAMED	R\$	14,70	quatorze reais e setenta centavos	R\$	2.940,00	dois mil, novecentos e quarenta reais
214	SONDA URETRAL DESCARTAVEL Nº 06, CONFECCIONADA EM PVC ATOXICO E FLEXIVEL, POSSUI CONECTOR C/TAMPA E DISPÕEM DE ORIFÍCIOS CUIDADOSAMENTE ELABORADOS PARA NÃO CAUSAR DESCONFORTO AO PACIENTE. EMBALADA EM PAPEL GRAU CIRÚRGICO E ESTERILIZADA A GÁS ÓXIDO DE ETILENO. PROCEDÊNCIA NACIONAL.	UNID.	1.600	MARK MED	R\$	0,51	cinquenta e um centavos de real	R\$	816,00	oitocentos e dezesseis reais
215	SONDA URETRAL DESCARTAVEL Nº 08, CONFECCIONADA EM PVC ATOXICO E FLEXIVEL, POSSUI CONECTOR C/TAMPA E DISPÕEM DE ORIFÍCIOS CUIDADOSAMENTE ELABORADOS PARA NÃO CAUSAR DESCONFORTO AO PACIENTE. EMBALADA EM PAPEL GRAU CIRÚRGICO E ESTERILIZADA A GÁS ÓXIDO DE ETILENO. PROCEDÊNCIA NACIONAL.	UNID.	2.700	MARK MED	R\$	0,54	cinquenta e quatro centavos de real	R\$	1.458,00	mil quatrocentos e cinquenta e oito reais
216	SONDA URETRAL DESCARTAVEL Nº 10, CONFECCIONADA EM PVC ATOXICO E FLEXIVEL, POSSUI CONECTOR C/TAMPA E DISPÕEM DE ORIFÍCIOS CUIDADOSAMENTE ELABORADOS PARA NÃO CAUSAR DESCONFORTO AO PACIENTE. EMBALADA EM PAPEL GRAU CIRÚRGICO E ESTERILIZADA A GÁS ÓXIDO DE ETILENO. PROCEDÊNCIA NACIONAL.	UNID.	5.200	MARK MED	R\$	0,56	cinquenta e seis centavos de real	R\$	2.912,00	dois mil, novecentos e doze reais
217	SONDA URETRAL DESCARTAVEL Nº 12, CONFECCIONADA EM PVC ATOXICO E FLEXIVEL, POSSUI CONECTOR C/TAMPA E DISPÕEM DE ORIFÍCIOS CUIDADOSAMENTE ELABORADOS PARA NÃO CAUSAR DESCONFORTO AO PACIENTE. EMBALADA EM PAPEL GRAU CIRÚRGICO E ESTERILIZADA A GÁS ÓXIDO DE ETILENO. PROCEDÊNCIA NACIONAL.	UNID.	12.050	MARK MED	R\$	0,59	cinquenta e nove centavos de real	R\$	7.109,50	sete mil, cento e nove reais e cinquenta centavos
218	SONDA URETRAL DESCARTAVEL Nº 14, CONFECCIONADA EM PVC ATOXICO E FLEXIVEL, POSSUI CONECTOR C/TAMPA E DISPÕEM DE ORIFÍCIOS CUIDADOSAMENTE ELABORADOS PARA NÃO CAUSAR DESCONFORTO AO PACIENTE. EMBALADA EM PAPEL GRAU CIRÚRGICO E ESTERILIZADA A GÁS ÓXIDO DE ETILENO. PROCEDÊNCIA NACIONAL.	UNID.	600	MARK MED	R\$	0,66	sessenta e seis centavos de real	R\$	396,00	trezentos e noventa e seis reais
219	SONDA URETRAL DESCARTAVEL Nº 16, CONFECCIONADA EM PVC ATOXICO E FLEXIVEL, POSSUI CONECTOR C/TAMPA E DISPÕEM DE ORIFÍCIOS CUIDADOSAMENTE ELABORADOS PARA NÃO CAUSAR DESCONFORTO AO PACIENTE. EMBALADA EM PAPEL GRAU CIRÚRGICO E ESTERILIZADA A GÁS ÓXIDO DE ETILENO. PROCEDÊNCIA NACIONAL.	UNID.	100	MARK MED	R\$	0,72	setenta e dois centavos de real	R\$	72,00	setenta e dois reais
220	SONDA URETRAL DESCARTAVEL Nº 18, CONFECCIONADA EM PVC ATOXICO E FLEXIVEL, POSSUI CONECTOR C/TAMPA E DISPÕEM DE ORIFÍCIOS CUIDADOSAMENTE ELABORADOS PARA NÃO CAUSAR DESCONFORTO AO PACIENTE. EMBALADA EM PAPEL GRAU CIRÚRGICO E ESTERILIZADA A GÁS ÓXIDO DE ETILENO. PROCEDÊNCIA NACIONAL.	UNID.	100	MARK MED	R\$	0,77	setenta e sete centavos de real	R\$	77,00	setenta e sete reais
221	TELA PROTÉSSICA - COMPOSIÇÃO: 100 % POLIPROPILENO, PRODUTO MÉDICO HOSPITALAR CIRÚRGICO IMPLANTÁVEL, ESTERILIZADO COM RADIAÇÃO GAMA. DIMENSÕES: 26,00 CM X 36,00 CM. FORMATO QUADRADO, TRIANGULAR OU OVAL. COR BRANCA.	UNID.	5	INTRACORP	R\$	147,00	cento e quarenta e sete reais	R\$	735,00	setecentos e trinta e cinco reais
222	TERMÔMETRO CLÍNICO ORAL. ESCALA EM °C TAMANHO MÉDIO. COM SELO DO IN METRO.	UNID.	648	INCOTERM	R\$	7,28	sete reais e vinte e oito centavos	R\$	4.717,44	quatro mil, setecentos e dezesseis reais e quarenta e quatro centavos
223	TINTURA DE IODO A 2% - SOLUÇÃO DE IODO E IODEO DE POTÁSSIO EM VEÍCULO HIDROALCOOLICO.	LITRO	3	RIOQUIMICA	R\$	14,70	quatorze reais e setenta centavos	R\$	44,10	quarenta e quatro reais e dez centavos
224	TIRA REATIVA PARA DETERMINAÇÃO QUANTITATIVA DA GLICEMIA, CONSTITUÍDA DE BIODENSORES PARA CAPTAÇÃO DE SANGUE PELA LATERAL DAS TIRAS COM EMBALAGEM INDIVIDUALIZADA, CONTIDAS EM CAIXAS COM 50 TIRAS OU FITAS DE CAPTAÇÃO DO SANGUE PELA EXTREMIDADE, TODAS DESTINADAS A LEITURA DE GLICOSE NO SANGUE CAPILAR, VENOSO, ARTERIAL E NEONATAL, NÃO HAVENDO CONTATO DO SANGUE COM O MEDIDOR, APRESENTANDO RESULTADOS NÃO ALTERADOS PELA LUZ E CONTENDO DADOS DE PROCEDÊNCIA QUE ATENDAM A LEGISLAÇÃO SANITÁRIA, VIGENTE E PERTINENTE À CATEGORIA DO PRODUTO. (OBS: A EMPRESA VENCEDORA DEVERÁ FORNECER EM COMODATO 70(SETENTA) APARELHOS COMPATIVÉIS COM AS TIRAS CONFORME A NECESSIDADE OBS: 1) A EMPRESA VENCEDORA DEVERÁ DISPONIBILIZAR ASSISTÊNCIA TÉCNICA E ACESSORIA CIENTÍFICA LOCAL, BEM COMO OS PROFISSIONAIS RESPONSÁVEIS PELOS ATENDIMENTOS TÉCNICO-CIENTÍFICOS DEVEM ESTAR INSCRITOS NOS SEUS RESPECTIVOS CONSELHOS PROFISSIONAIS RESPONSÁVEIS; OBS: 2) A MANUTENÇÃO PREVENTIVA E CORRETIVA, ASSIM COMO A NECESSIDADE, SE HOUVER, DE TROCA DE PEÇA DO EQUIPAMENTO FICARÁ POR CONTA DO FORNECEDOR, TUDO ISSO INCLUSO O PREÇO DO ITEM. O TEMPO DECORRIDO ENTRE O CHAMADO E O ATENDIMENTO EM NENHUMA HIPÓTESE DEVERÁ SER SUPERIOR A 24 (VINTE E QUATRO) HORAS	CAIXA	680	ON CALL	R\$	43,50	quarenta e três reais e cinquenta centavos	R\$	29.580,00	vinete e nove mil, quinhentos e oitenta reais

Distrimédica



225	TORNEIRA DESCARTAVEL (3 VIAS) COM LUER LOCK, CONFECCIONADA EM POLICARBONATO, BICOMPATIVEL, MANOPLA COM SETAS DIRECIONAIS E CORPO DE TORNEIRA FORMANDO PEÇA ÚNICA, ESTERILIZADA A GÁS ÓXIDO DE ETILENO, COM CONECTOR LOCK, COM VIA ADICIONAL DE PUNÇÃO PARA ADMINISTRAÇÕES SIMULTÂNEAS, EMBALADA INDIVIDUALMENTE EM PAPEL GRAU CIRÚRGICO, CONSTANDO DADOS DE IDENTIFICAÇÃO, PROCEDÊNCIA, DATA DE FABRICAÇÃO, NR. DO LOTE E REGISTRO NO MS. PROCEDÊNCIA NACIONAL.	UNID.	8.000	MARK MED	R\$	0,74	setenta e quatro centavos de real	R\$	5.920,00	cinco mil, novecentos e vinte reais
226	TOUCA CIRÚRGICA DESCARTÁVEL, CONFECCIONADA A BASE DE FIBRAS DE POLIPROPILENO, HIPOALÉRGICA, COR BRANCA. 20 A 30 GRAMAS, MICROPERFURADA COM ELÁSTICO EM TODA VOLTA. FORMATO ANATÔMICO REDONDO, ARMAZENADA EM EMBALAGEM COM 100 UNIDADES	PACOTE	125	ANADONA	R\$	9,00	nove reais	R\$	1.125,00	mil cento e vinte e cinco reais
227	TUBO CIRÚRGICO DE SILICONE Nº. 204, PCT COM 15M.	PACOTE	8	MEDICONE	R\$	139,50	cento e trinta e nove reais e cinquenta centavos	R\$	1.116,00	mil cento e dezesseis reais
228	TUBO DE ENSAIO DE PLÁSTICO CAPACIDADE 5ML - TUBO DE ENSAIO EM POLIESTIRENO (PS) CRISTAL, FUNDO REDONDO, MEDIDAS D= 12 MM X C= 75 MM	UNID	4.000	JLABOR	R\$	0,15	quinze centavos de real	R\$	600,00	seiscentos reais
229	TUBO DE LÁTEX Nº. 204(TUBO CIRÚRGICO), PCT COM 15M	PACOTE	8	LENGRUBER	R\$	57,78	cinquenta e sete reais e setenta e oito centavos	R\$	462,24	quatrocentos e sessenta e dois reais e vinte e quatro centavos
230	TUBO PORTA LÂMINA. (MICROSCOPIA) 26X76MM, CONFECCIONADO EM POLIPROPILENO COM TAMPÁ ROSQUEADA COM ESTRIAS CAPACIDADE PARA 3(TRÊS) LÂMINAS.	UNID.	4.000	VAGISPEC	R\$	0,36	trinta e seis centavos de real	R\$	1.440,00	mil quatrocentos e quarenta reais
231	VASELINA EM GEL FRASCO COM 100G - SOLÚVEL EM ÁGUA, NÃO GORDUROSO.	Unid	50	VAGISIL	R\$	23,48	vinete e três reais e quarenta e oito centavos	R\$	1.174,00	mil cento e setenta e quatro reais

VALOR TOTAL DA PROPOSTA	R\$	831.783,18
<i>oitocentos e trinta e um mil, setecentos e oitenta e três reais e dezoito centavos</i>		

VALIDADE DA PROPOSTA: 60(Sessenta) DIAS.

PRAZO DE ENTREGA: 10 (DEZ) DIAS.

Fortaleza-Ce., 03 de ABRIL 2017

José Maria Costa Filho
 Sócio
 Distrimédica Com. de Prod. Med. e Odont.
 CNPJ: 16.902.612/0001-00
 CPF: 650.630.233/04



[Handwritten signatures and marks]

