

A  
**Prefeitura Municipal de Viçosa do Ceará**  
 Comissão de Licitação

**Pregão Presencial N° 12/2019-SESA**

Abertura: 11 de dezembro de 2019 Às 09:00 Horas

**OBJETO: AQUISIÇÃO DE MEDICAMENTOS, DE CONTROLE ESPECIAL, MANUPULADOS E MATERIAL MEDICO HOSPITALAR, conforme especificações em anexo do Edital.**

**PROPOSTA DE PREÇOS**

494	FIO DE SUTURA NYLON 0 COM AGULHA CIRCULAR 4,0CM DE PONTA CÔNICA; FIO DE 120CM LAÇADO; DE USO MÉDICO HOSPITALAR, EMBALAGEM ESTÉRIL EM PAPEL GRAU CIRÚRGICO COM ABERTURA EM PÉTALA, COM DADOS DE IDENTIFICAÇÃO , TIPO DE ESTERELIZAÇÃO. APRESENTAÇÃO CAIXA COM 24 ENVELOPES DE 1 UNIDADE.	Caixa	40	SHALON	89,00	3.560,00	oitenta e nove reais	três mil, quinhentos e sessenta reais
495	FIO DE SUTURA NYLON 0 COM AGULHA TRIANGULAR 3,5CM, FIO DE 90 CM DE COMPRIMENTO; DE USO MÉDICO HOSPITALAR, EMBALAGEM ESTÉRIL EM PAPEL GRAU CIRÚRGICO COM ABERTURA EM PÉTALA, COM DADOS DE IDENTIFICAÇÃO , TIPO DE ESTERELIZAÇÃO. APRESENTAÇÃO CAIXA COM 24 ENVELOPES DE 1 UNIDADE. .	Caixa	40	SHALON	87,00	3.480,00	oitenta e sete reais	três mil, quatrocentos e oitenta reais
496	FIO DE SUTURA NYLON 0 COM AGULHA CIRCULAR 3,5CM, FIO DE 90 CM DE COMPRIMENTO; DE USO MÉDICO HOSPITALAR, EMBALAGEM ESTÉRIL EM PAPEL GRAU CIRÚRGICO COM ABERTURA EM PÉTALA, COM DADOS DE IDENTIFICAÇÃO , TIPO DE ESTERELIZAÇÃO. APRESENTAÇÃO CAIXA COM 24 ENVELOPES DE 1 UNIDADE.	Caixa	20	TECHNOFIO	27,30	546,00	vinte e sete reais e trinta centavos	quinhentos e quarenta e seis reais
497	FIO DE SUTURA NYLON 1 COM AGULHA TRIANGULAR 4,0CM, FIO DE 75 CM DE COMPRIMENTO; DE USO MÉDICO HOSPITALAR, EMBALAGEM ESTÉRIL EM PAPEL GRAU CIRÚRGICO COM ABERTURA EM PÉTALA, COM DADOS DE IDENTIFICAÇÃO , TIPO DE ESTERELIZAÇÃO. APRESENTAÇÃO CAIXA COM 24 ENVELOPES DE 1 UNIDADE.	Caixa	40	TECHNOFIO	27,30	1.092,00	vinte e sete reais e trinta centavos	mil e noventa e dois reais
498	FIO DE SUTURA NYLON 1 COM AGULHA CIRCULAR 4,0CM, FIO DE 75 CM DE COMPRIMENTO; DE USO MÉDICO HOSPITALAR, EMBALAGEM ESTÉRIL EM PAPEL GRAU CIRÚRGICO COM ABERTURA EM PÉTALA, COM DADOS DE IDENTIFICAÇÃO , TIPO DE ESTERELIZAÇÃO. APRESENTAÇÃO CAIXA COM 24 ENVELOPES DE 1 UNIDADE.	Caixa	20	TECHNOFIO	27,30	546,00	vinte e sete reais e trinta centavos	quinhentos e quarenta e seis reais





À  
**Prefeitura Municipal de Viçosa do Ceará**

Comissão de Licitação

**Pregão Presencial N° 12/2019-SESA**

Abertura: 11 de dezembro de 2019 Às 09:00 Horas

**OBJETO: AQUISIÇÃO DE MEDICAMENTOS, DE CONTROLE ESPECIAL, MANUPULADOS E MATERIAL MEDICO HOSPITALAR, conforme especificações em anexo do Edital.**

**PROPOSTA DE PREÇOS**

499	FIO DE SUTURA NYLON 2-0 COM AGULHA CIRCULAR 2,0CM; FIO DE 75 CM DE COMPRIMENTO; DE USO MÉDICO HOSPITALAR, EMBALAGEM ESTÉRIL EM PAPEL GRAU CIRÚRGICO COM ABERTURA EM PÉTALA, COM DADOS DE IDENTIFICAÇÃO , TIPO DE ESTERELIZAÇÃO. APRESENTAÇÃO CAIXA COM 24 ENVELOPES DE 1 UNIDADE.	Caixa	30	TECHNOFIO	27,30	819,00	vinte e sete reais e trinta centavos	oitocentos e dezenove reais
500	FIO DE SUTURA NYLON 2-0 COM AGULHA TRIANGULAR 3,0CM; FIO DE 75 CM DE COMPRIMENTO; DE USO MÉDICO HOSPITALAR, EMBALAGEM ESTÉRIL EM PAPEL GRAU CIRÚRGICO COM ABERTURA EM PÉTALA, COM DADOS DE IDENTIFICAÇÃO , TIPO DE ESTERELIZAÇÃO. APRESENTAÇÃO CAIXA COM 24 ENVELOPES DE 1 UNIDADE.	Caixa	60	TECHNOFIO	27,30	1.638,00	vinte e sete reais e trinta centavos	mil seiscentos e trinta e oito reais
501	FIO DE SUTURA NYLON 2-0 COM AGULHA CIRCULAR 3,0CM; FIO DE 45 CM DE COMPRIMENTO; DE USO MÉDICO HOSPITALAR, EMBALAGEM ESTÉRIL EM PAPEL GRAU CIRÚRGICO COM ABERTURA EM PÉTALA, COM DADOS DE IDENTIFICAÇÃO , TIPO DE ESTERELIZAÇÃO. APRESENTAÇÃO CAIXA COM 24 ENVELOPES DE 1 UNIDADE.	Caixa	30	TECHNOFIO	27,30	819,00	vinte e sete reais e trinta centavos	oitocentos e dezenove reais
502	FIO DE SUTURA NYLON 3-0 COM AGULHA TRIANGULAR 2,5CM; FIO DE 75 CM DE COMPRIMENTO; DE USO MÉDICO HOSPITALAR, EMBALAGEM ESTÉRIL EM PAPEL GRAU CIRÚRGICO COM ABERTURA EM PÉTALA, COM DADOS DE IDENTIFICAÇÃO , TIPO DE ESTERELIZAÇÃO. APRESENTAÇÃO CAIXA COM 24 ENVELOPES DE 1 UNIDADE.	Caixa	40	TECHNOFIO	27,30	1.092,00	vinte e sete reais e trinta centavos	mil e noventa e dois reais
503	FIO DE SUTURA NYLON 3-0 COM AGULHA TRIANGULAR 3,0CM; FIO DE 75 CM DE COMPRIMENTO; DE USO MÉDICO HOSPITALAR, EMBALAGEM ESTÉRIL EM PAPEL GRAU CIRÚRGICO COM ABERTURA EM PÉTALA, COM DADOS DE IDENTIFICAÇÃO , TIPO DE ESTERELIZAÇÃO. APRESENTAÇÃO CAIXA COM 24 ENVELOPES DE 1 UNIDADE.	Caixa	100	TECHNOFIO	27,30	2.730,00	vinte e sete reais e trinta centavos	dois mil, setecentos e trinta reais

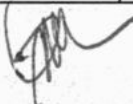



A

Prefeitura Municipal de Viçosa do Ceará

Comissão de Licitação

Pregão Presencial N° 12/2019-SESA

Abertura: 11 de dezembro de 2019 Às 09:00 Horas

OBJETO: AQUISIÇÃO DE MEDICAMENTOS, DE CONTROLE ESPECIAL, MANUPULADOS E MATERIAL MEDICO HOSPITALAR, conforme especificações em anexo do Edital.

**PROPOSTA DE PREÇOS**

504	FIO DE SUTURA NYLON 4,0 COM AGULHA TRIANGULAR 2,5CM; FIO DE 75 CM DE COMPRIMENTO; DE USO MÉDICO HOSPITALAR, EMBALAGEM ESTÉRIL EM PAPEL GRAU CIRÚRGICO COM ABERTURA EM PÉTALA, COM DADOS DE IDENTIFICAÇÃO, TIPO DE ESTERELIZAÇÃO. APRESENTAÇÃO CAIXA COM 24 ENVELOPES DE 1 UNIDADE.	Caixa	60	TECHNOFIO	27,30	1.638,00	vinte e sete reais e trinta centavos	mil seiscentos e trinta e oito reais
505	FIO DE SUTURA NYLON 5-0 COM AGULHA TRIANGULAR 2,5CM; FIO DE 75 CM DE COMPRIMENTO; DE USO MÉDICO HOSPITALAR, EMBALAGEM ESTÉRIL EM PAPEL GRAU CIRÚRGICO COM ABERTURA EM PÉTALA, COM DADOS DE IDENTIFICAÇÃO, TIPO DE ESTERELIZAÇÃO. APRESENTAÇÃO CAIXA COM 24 ENVELOPES DE 1 UNIDADE.	Caixa	60	TECHNOFIO	27,30	1.638,00	vinte e sete reais e trinta centavos	mil seiscentos e trinta e oito reais
506	FIO DE SUTURA NYLON 6-0 COM AGULHA TRIANGULAR DE 1,0CM A 1,5CM; FIO DE 75CM DE COMPRIMENTO; DE USO MÉDICO HOSPITALAR, EMBALAGEM ESTÉRIL EM PAPEL GRAU CIRÚRGICO COM ABERTURA EM PÉTALA, COM DADOS DE IDENTIFICAÇÃO, TIPO DE ESTERELIZAÇÃO. APRESENTAÇÃO CAIXA COM 24 ENVELOPES DE 1 UNIDADE.	Caixa	20	TECHNOFIO	27,30	546,00	vinte e sete reais e trinta centavos	quinhentos e quarenta e seis reais
507	FIO PARA SUTURA EM ÁCIDO POLIGLICÓLICO 0 COM AGULHA CIRCULAR 4,0CM, FIO COM 70 CM DE COMPRIMENTO, ABSORVÍVEL, SINTÉTICO. EMBALAGEM ESTÉRIL EM PAPEL GRAU CIRÚRGICO COM ABERTURA EM PÉTALA, COM DADOS DE IDENTIFICAÇÃO, TIPO DE ESTERELIZAÇÃO. APRESENTAÇÃO CAIXA COM 24 ENVELOPES DE 1 UNIDADE.	Caixa	60	ATRAMAT	128,00	7.680,00	cento e vinte e oito reais	sete mil, seiscentos e oitenta reais
508	FIO PARA SUTURA EM ÁCIDO POLIGLICÓLICO 1 COM AGULHA CIRCULAR 4,0CM, FIO COM 70 CM DE COMPRIMENTO, ABSORVÍVEL, SINTÉTICO. EMBALAGEM ESTÉRIL EM PAPEL GRAU CIRÚRGICO COM ABERTURA EM PÉTALA, COM DADOS DE IDENTIFICAÇÃO, TIPO DE ESTERELIZAÇÃO. APRESENTAÇÃO CAIXA COM 24 ENVELOPES DE 1 UNIDADE.	Caixa	80	ATRAMAT	128,00	10.240,00	cento e vinte e oito reais	dez mil, duzentos e quarenta reais

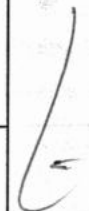

À  
**Prefeitura Municipal de Viçosa do Ceará**  
Comissão de Licitação

**Pregão Presencial N° 12/2019-SESA**

Abertura: 11 de dezembro de 2019 Às 09:00 Horas

**OBJETO: AQUISIÇÃO DE MEDICAMENTOS, DE CONTROLE ESPECIAL, MANUPULADOS E MATERIAL MEDICO HOSPITALAR, conforme especificações em anexo do Edital.**

**PROPOSTA DE PREÇOS**

509	FIO PARA SUTURA EM ÁCIDO POLIGLICÓLICO 2-0 COM AGULHA CIRCULAR 3,0CM, COM 70 CM DE COMPRIMENTO, ABSORVÍVEL, SINTÉTICO. EMBALAGEM ESTÉRIL EM PAPEL GRAU CIRÚRGICO COM ABERTURA EM PÉTALA, COM DADOS DE IDENTIFICAÇÃO, TIPO DE ESTERELIZAÇÃO. APRESENTAÇÃO CAIXA COM 24 ENVELOPES DE 1 UNIDADE.	Caixa	8	ATRAMAT	128,00	1.024,00	cento e vinte e oito reais	mil e vinte e quatro reais
510	FIO PARA SUTURA EM ÁCIDO POLIGLICÓLICO 2-0 COM AGULHA CIRCULAR 4,0CM, COM FIO COM 70 CM DE COMPRIMENTO, ABSORVÍVEL, SINTÉTICO. EMBALAGEM ESTÉRIL EM PAPEL GRAU CIRÚRGICO COM ABERTURA EM PÉTALA, COM DADOS DE IDENTIFICAÇÃO, TIPO DE ESTERELIZAÇÃO. APRESENTAÇÃO CAIXA COM 24 ENVELOPES DE 1 UNIDADE.	Caixa	10	ATRAMAT	128,00	1.280,00	cento e vinte e oito reais	mil duzentos e oitenta reais
511	FIO CIRÚRGICO ALGODÃO N° 0 SEM AGULHA, 15 X 45CM, DE USO MÉDICO HOSPITALAR, EMBALAGEM ESTÉRIL, COM DADOS DE IDENTIFICAÇÃO, TIPO DE ESTERELIZAÇÃO. APRESENTAÇÃO CAIXA COM 24 ENVELOPES DE 1 UNIDADE.	Caixa	10	SHALON	35,00	350,00	trinta e cinco reais	trezentos e cinquenta reais
512	FIO DE SUTURA ALGODÃO 0 COM AGULHA CIRCULAR 3,5CM, FIO DE 70 A 75 CM, DE USO MÉDICO HOSPITALAR; EMBALAGEM ESTÉRIL EM PAPEL GRAU CIRÚRGICO COM ABERTURA EM PÉTALA, COM DADOS DE IDENTIFICAÇÃO, TIPO DE ESTERELIZAÇÃO. APRESENTAÇÃO CAIXA COM 24 ENVELOPES DE 1 UNIDADE.	Caixa	10	SHALON	37,00	370,00	trinta e sete reais	trezentos e setenta reais
513	FIO DE SUTURA ALGODÃO 2-0 COM AGULHA CIRCULAR 3,0CM, FIO DE 70 A 75 CM; DE USO MÉDICO HOSPITALAR; EMBALAGEM ESTÉRIL EM PAPEL GRAU CIRÚRGICO COM ABERTURA EM PÉTALA, COM DADOS DE IDENTIFICAÇÃO, TIPO DE ESTERELIZAÇÃO. APRESENTAÇÃO CAIXA COM 24 ENVELOPES DE 1 UNIDADE.	Caixa	8	SHALON	37,00	296,00	trinta e sete reais	duzentos e noventa e seis reais
514	FIO DE SUTURA PROLENE 2-0 COM AGULHA CIRCULAR 3,5CM, FIO DE 70 A 75 CM; DE USO MÉDICO HOSPITALAR; EMBALAGEM ESTÉRIL EM PAPEL GRAU CIRÚRGICO COM ABERTURA EM PÉTALA, COM DADOS DE IDENTIFICAÇÃO, TIPO DE ESTERELIZAÇÃO. APRESENTAÇÃO CAIXA COM 24 ENVELOPES DE 1 UNIDADE.	Caixa	60	TECHNOFIO	40,00	2.400,00	quarenta reais	dois mil e quatrocentos reais



*[Handwritten signature]*

*[Handwritten signature]*

*[Handwritten mark]*

*[Handwritten mark]*

À  
**Prefeitura Municipal de Viosa do Ceará**

Comissão de Licitação

**Pregão Presencial N° 12/2019-SESA**

Abertura: 11 de dezembro de 2019 Às 09:00 Horas

**OBJETO: AQUISIÇÃO DE MEDICAMENTOS, DE CONTROLE ESPECIAL, MANUPULADOS E MATERIAL MEDICO HOSPITALAR, conforme especificações em anexo do Edital.**

**PROPOSTA DE PREÇOS**

515	FIO DE SUTURA PROLENE 5-0 COM AGULHA CIRCULAR 2,0CM, FIO DE 70 A 75 CM; DE USO MÉDICO HOSPITALAR; EMBALAGEM ESTÉRIL EM PAPEL GRAU CIRÚRGICO COM ABERTURA EM PÉTALA. COM DADOS DE IDENTIFICAÇÃO , TIPO DE ESTERELIZAÇÃO. APRESENTAÇÃO CAIXA COM 24 ENVELOPES DE 1 UNIDADE. CAIXA COM 24 FIOS ESTÉREIS EMBALADO INDIVIDUALMENTE.	Caixa	8	SHALON	194,00	1.552,00	cento e noventa e quatro reais	mil quinhentos e cinquenta e dois reais
516	FIO DE SUTURA DE SEDA 2-0 COM AGULHA TRIANGULAR 4,0CM, CAIXA COM 24 FIOS ESTÉREIS EMBALADO INDIVIDUALMENTE.	Caixa	12	SHALON	39,00	468,00	trinta e nove reais	quatrocentos e sessenta e oito reais
517	FIO DE SUTURA DE SEDA 3-0 COM AGULHA TRIANGULAR 1,7CM, CAIXA COM 24 FIOS ESTÉREIS EMBALADO INDIVIDUALMENTE.	Caixa	12	SHALON	39,00	468,00	trinta e nove reais	quatrocentos e sessenta e oito reais
518	FIXADOR CITOLÓGICO – COMPOSIÇÃO: PROPILENOGLICOL E ÁLCOOL ABSOLUTO, INDICADO PARA FIXAR ESFREGAÇOS EM LÂMINAS PARA DIAGNÓSTICO IN-VITRO. PRODUTO ISENTO DE REGISTRO NA ANVISA, CONFORME ART. 2º DA RDC 260/2002. FRASCO COM 100ML E DISPOSITIVO EM SPRAY.	Unidade	60	KOLPLAST	9,30	558,00	nove reais e trinta centavos	quinhentos e cinquenta e oito reais
519	FOLHA DE INDICADOR QUÍMICO TIPO BOWIE & DICK TESTE SHEET- PARA MONITORAMENTO EM AUTOCLAVES. PRODUTO FABRICADO EM CONFORMIDADE COM A NORMA ISO 11140-1	Unidade	400	MAXXIMED	29,80	11.920,00	vinte e nove reais e oitenta centavos	onze mil, novecentos e vinte reais
520	FOLHA MILIMETRADA PARA ELETROCARDIOGRAMA (ECG)DIXTAL, APRESENTADA EM FORMATO CONTÍNUO. EMBALAGEM COM 1.000 ( MIL) FOLHAS.	Caixa	10	MACHADO	143,00	1.430,00	cento e quarenta e três reais	mil quatrocentos e trinta reais
521	FORMOL 10% - SOLUÇÃO AQUOSA DE GÁS DE FORMALDEÍDO, METAL NA CONCENTRAÇÃO DE 10%.	Litro	100	PROC9	9,70	970,00	nove reais e setenta centavos	novecentos e setenta reais



À

**Prefeitura Municipal de Viçosa do Ceará**

Comissão de Licitação

**Pregão Presencial N° 12/2019-SESA**

Abertura: 11 de dezembro de 2019 Às 09:00 Horas

**OBJETO: AQUISIÇÃO DE MEDICAMENTOS, DE CONTROLE ESPECIAL, MANUPULADOS E MATERIAL MEDICO HOSPITALAR, conforme especificações em anexo do Edital.**

**PROPOSTA DE PREÇOS**

522	FRASCO PARA NUTRIÇÃO ENTERAL DESENVOLVIDOS EM POLIETILENO DE ALTA QUALIDADE, GRADUADOS COM ESCALA DE 10 ML, CAPACIDADE 500ML, COM TRAVA DE SEGURANÇA E ALÇA DE SUSTENTAÇÃO; ARTIGO MÉDICO-HOSPITALAR DE USO ÚNICO, INDICADO PARA ALIMENTAÇÃO ENTERAL DE PACIENTES IMPOSSIBILITADOS DE DEGLUTIR O ALIMENTO; PRODUTO HIGIÊNICO, NÃO-ESTÉRIL; PRODUTO EMBALADO INDIVIDUALMENTE EM FILME DE BOPP; EMBALAGENS PRIMÁRIAS CONSTANDO LOTE, CAPACIDADE, DATA DE FABRICAÇÃO, VALIDADE, INSTRUÇÕES DE USO, RESPONSABILIDADE TÉCNICA E REGISTRO NO MS. PRAZO DE VALIDADE: 05 (CINCO) ANOS;	Unidade	1000	EMBRAMED	1,08	1.080,00	um real e oito centavos	mil e oitenta reais
523	FRASCO PARA NUTRIÇÃO ENTERAL – FRASCO PARA ALIMENTAÇÃO ENTERAL CAPACIDADE 300ML, TRANSPARENTE, GRADUADO NOS DOIS LADOS A CADA 50ML CRESCENTE E DECRESCENTE, COM TAMPA ROSCA E ACOMPANHAR ETIQUETA DE IDENTIFICAÇÃO DA ALIMENTAÇÃO, EMBALADO EM SACO PLÁSTICO. PARA ALIMENTAÇÃO ÁGUA OU SORO. COM DATA VALIDADE, LOTE, REGISTROS M.S. E/OU ANVISA.	Unidade	3500	BIOBASE	0,76	2.660,00	setenta e seis centavos de real	dois mil, seiscentos e sessenta reais
524	GAZE HIDRÓFILA CONFECCIONADA COM FIOS DE 100% ALGODÃO, EM TECIDO TIPO TELA, COMPOSTA POR OITO CAMADAS. APRESENTADA EM BOBINAS COM 3 DOBRAS COM 91M DE COMPRIMENTO E 91CM DE LARGURA, NA VERSÃO 9 FIOS/CM².	ROLO	1870	MDA	19,84	37.100,80	dezenove reais e oitenta e quatro centavos	trinta e sete mil e cem reais e oitenta centavos
525	GEL PARA ACOPLAMENTO ULTRASSÔNICO COMPOSIÇÃO: CARBAPOL, TRIETANOLAMINA, SOBITOL, NIPAGIM (NÃO CONTER BENZENO) FRASCO DE 5000G.	Unidade	55	FORTSAN	20,80	1.144,00	vinte reais e oitenta centavos	mil cento e quarenta e quatro reais
526	HIDROCOLÓIDE – CURATIVO PRIMÁRIO, ESTÉRIL, TRANSPARENTE E IMPERMEÁVEL À ÁGUA – COMPOSTO POR UMA CAMADA EXTERNA AUTOADESIVA CONTENDO HIDROCOLÓIDE (CMC – CARBOXIMETILCELULOSE SÓDICA), POLI-ISOBUTILENO, CONSERVANTES E UMA CAMADA EXTERNA DE FILME DE POLIURETANO. TAMANHO 15CM X 15CM.	Unidade	100	ADVANCED	22,30	2.230,00	vinte e dois reais e trinta centavos	dois mil, duzentos e trinta reais



À  
Prefeitura Municipal de Viçosa do Ceará

Comissão de Licitação

Pregão Presencial N° 12/2019-SESA

Abertura: 11 de dezembro de 2019 Às 09:00 Horas

OBJETO: AQUISIÇÃO DE MEDICAMENTOS, DE CONTROLE ESPECIAL, MANUPULADOS E MATERIAL MEDICO HOSPITALAR, conforme especificações em anexo do Edital.

PROPOSTA DE PREÇOS

527	KIT INCLUINDO: ESFIGNAMÔMETRO ADULTO – TIPO RELÓGIO COM MOSTRADOR DE 0 A 300MMHG, PRECISÃO E DE FÁCIL LEITURA. BRAÇADEIRA EM TECIDO RESISTENTE DE ALGODÃO MEDINDO DE ALTURA 8 A 10CM, COM FECHO EM VELCRO. BOLSA DE AR, PÊRA E TUBOS CONECTADOS EM BORRACHA SEM EMENDAS, ACOMPANHADO DE ESTETOSCÓPIO ADULTO BIAURICULAR, COM AUSCULTADOR EM AÇO INOXIDÁVEL, BORRACHA COM DIAFRAGMA, ANEL DE FIXAÇÃO INOXIDÁVEL, HASTE EM ALUMÍNIO MONTADO EM Y, FLEXÍVEL, SEM EMENDAS, ADAPTÁVEL À OLIVAS ANATÔMICAS DE BORRACHA COM ENCAIXE SEM ROSCA INTERNAMENTE. EMBALAGEM INDIVIDUAL EM BOLSA DE COURO SINTÉTICO COM FECHAMENTO EM ZÍPER.	Unidade	218	ACCUMED	73,00	15.914,00	setenta e três reais	quinze mil, novecentos e quatorze reais
528	KIT INCLUINDO: ESFIGNAMÔMETRO PEDIÁTRICO – TIPO RELÓGIO COM MOSTRADOR DE 0 A 300MMHG, PRECISÃO E DE FÁCIL LEITURA. BRAÇADEIRA EM TECIDO RESISTENTE DE ALGODÃO MEDINDO DE ALTURA 8 A 10CM, COM FECHO EM VELCRO. BOLSA DE AR, PÊRA E TUBOS CONECTADOS EM BORRACHA SEM EMENDAS, ACOMPANHADO DE ESTETOSCÓPIO PEDIÁTRICO BIAURICULAR, COM AUSCULTADOR EM AÇO INOXIDÁVEL, BORRACHA COM DIAFRAGMA, ANEL DE FIXAÇÃO INOXIDÁVEL, HASTE EM ALUMÍNIO MONTADO EM Y, FLEXÍVEL, SEM EMENDAS, ADAPTÁVEL À OLIVAS ANATÔMICAS DE BORRACHA COM ENCAIXE SEM ROSCA INTERNAMENTE. EMBALAGEM INDIVIDUAL EM BOLSA DE COURO SINTÉTICO COM FECHAMENTO EM ZÍPER.	Unidade	6	ACCUMED	73,00	438,00	setenta e três reais	quatrocentos e trinta e oito reais
529	LÂMINA DESCARTÁVEL N° 10 PARA BISTURI, AÇO INOX, ISENTA DE REBARBA E SINAIS DE OXIDAÇÃO, PONTA AFIADA, PERFEITA ADAPTAÇÃO AO CABO, COM PROTEÇÃO NA LÂMINA. EMBALAGEM INDIVIDUALMENTE ESTÉRIL EM ALUMÍNIO HERMETICAMENTE FECHADO, CAIXA COM 100 UNIDADES.	Caixa	14	MAXICOR	23,90	334,60	vinte e três reais e noventa centavos	trezentos e trinta e quatro reais e sessenta centavos



Panorama Comércio de Produtos Médicos e Farmacêuticos Ltda.

Avenida Presidente Costa e Silva, 2382 - Mondubim - CEP: 60752-694 - Fortaleza-Ceará

CNPJ: 01.722.296/0001-17 - CGF: 06.984.269-8 - Fone: (85) 3256.8005 / Email: licitacao@panoramamed.com.br

À  
**Prefeitura Municipal de Viçosa do Ceará**

Comissão de Licitação

**Pregão Presencial N° 12/2019-SESA**

Abertura: 11 de dezembro de 2019 Às 09:00 Horas

**OBJETO: AQUISIÇÃO DE MEDICAMENTOS, DE CONTROLE ESPECIAL, MANUPULADOS E MATERIAL MEDICO HOSPITALAR, conforme especificações em anexo do Edital.**

**PROPOSTA DE PREÇOS**

530	LÂMINA DESCARTÁVEL N° 12 PARA BISTURI, AÇO INOX, ISENTA DE REBARBA E SINAIS DE OXIDAÇÃO, PONTA AFIADA, PERFEITA ADAPTAÇÃO AO CABO, COM PROTEÇÃO NA LÂMINA. EMBALAGEM INDIVIDUALMENTE ESTÉRIL EM ALUMÍNIO HERMETICAMENTE FECHADO, CAIXA COM 100 UNIDADES.	Caixa	32	MAXICOR	23,90	764,80	vinte e três reais e noventa centavos	setecentos e sessenta e quatro reais e oitenta centavos
531	LÂMINA DESCARTÁVEL N° 15 PARA BISTURI, AÇO INOX, ISENTA DE REBARBA E SINAIS DE OXIDAÇÃO, PONTA AFIADA, PERFEITA ADAPTAÇÃO AO CABO, COM PROTEÇÃO NA LÂMINA. EMBALAGEM INDIVIDUALMENTE ESTÉRIL EM ALUMÍNIO HERMETICAMENTE FECHADO, CAIXA COM 100 UNIDADES.	Caixa	22	MAXICOR	23,90	525,80	vinte e três reais e noventa centavos	quinhentos e vinte e cinco reais e oitenta centavos
532	LÂMINA DESCARTÁVEL N° 21 PARA BISTURI, AÇO INOX, ISENTA DE REBARBA E SINAIS DE OXIDAÇÃO, PONTA AFIADA, PERFEITA ADAPTAÇÃO AO CABO, COM PROTEÇÃO NA LÂMINA. EMBALAGEM INDIVIDUALMENTE ESTÉRIL EM ALUMÍNIO HERMETICAMENTE FECHADO, CAIXA COM 100 UNIDADES.	Caixa	30	MAXICOR	23,90	717,00	vinte e três reais e noventa centavos	setecentos e dezessete reais
533	LÂMINA DESCARTÁVEL N° 23 PARA BISTURI, AÇO INOX, ISENTA DE REBARBA E SINAIS DE OXIDAÇÃO, PONTA AFIADA, PERFEITA ADAPTAÇÃO AO CABO, COM PROTEÇÃO NA LÂMINA. EMBALAGEM INDIVIDUALMENTE ESTÉRIL EM ALUMÍNIO HERMETICAMENTE FECHADO. CAIXA COM 100 UNIDADES.	Caixa	30	MAXICOR	23,90	717,00	vinte e três reais e noventa centavos	setecentos e dezessete reais
534	LÂMINA DESCARTÁVEL N° 24 PARA BISTURI, AÇO INOX, ISENTA DE REBARBA E SINAIS DE OXIDAÇÃO, PONTA AFIADA, PERFEITA ADAPTAÇÃO AO CABO, COM PROTEÇÃO NA LÂMINA. EMBALAGEM INDIVIDUALMENTE ESTÉRIL EM ALUMÍNIO HERMETICAMENTE FECHADO. CAIXA COM 100 UNIDADES.	Caixa	25	MAXICOR	23,90	597,50	vinte e três reais e noventa centavos	quinhentos e noventa e sete reais e cinquenta centavos
535	LÂMINA PARA MICROSCOPIA, LAPIDADA COM UMA EXTREMIDADE FOSCA. TAMANHO 26X76MM E ESPESSURA 1,1 A 1,3MM. CAIXA COM 50 UNIDADES, CONTENDO DADOS DE IDENTIFICAÇÃO E PROCEDÊNCIA.	Caixa	100	ADLIN	7,40	740,00	sete reais e quarenta centavos	setecentos e quarenta reais
536	LANCETA ESTÉRIL, DESCARTÁVEL TAMANHO 0,4MM, PARA PUNÇÃO DIGITAL. APRESENTAÇÃO: CAIXA C/ 200 UNIDADES.	Caixa	1445	UNIQUED	11,00	15.895,00	onze reais	quinze mil, oitocentos e noventa e cinco reais

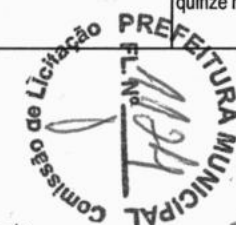



À

Prefeitura Municipal de Viçosa do Ceará

Comissão de Licitação

Pregão Presencial N° 12/2019-SESA

Abertura: 11 de dezembro de 2019 Às 09:00 Horas

**OBJETO: AQUISIÇÃO DE MEDICAMENTOS, DE CONTROLE ESPECIAL, MANUPULADOS E MATERIAL MEDICO HOSPITALAR, conforme especificações em anexo do Edital.**

**PROPOSTA DE PREÇOS**

537	LATEX PARA GARROTE N° 200 COM 15M DIÂMETRO INTERNO 3MM E EXTERNO 5 MM, CONFECCIONADO EM LÁTEX FLEXÍVEL, TRANSPARENTE, RESISTENTE COR NATURAL, ISENTO DE SUBSTÂNCIAS TÓXICAS, RESISTENTES AOS PROCESSOS VISUAIS DE ESTERELIZAÇÃO, ISENÇÕES DE EMENDAS, ODORES CARACTERÍSTICO.	Pacote	12	LEMGRUBER	27,00	324,00	vinte e sete reais	trezentos e vinte e quatro reais
538	LENÇOL DESCARTÁVEL EM TNT COM ELÁSTICO (POLIPROPILENO) – PARA MACA HOSPITALAR TAMANHO (2,00X0,90M). GRAMATURA : 20G.	Unidade	1600	FLEXPPELL	1,63	2.608,00	um real e sessenta e três centavos	dois mil, seiscentos e oito reais
539	LUGOL FORTE – SOLUÇÃO DE IODO A 5% .	Litro	44	PROC9	119,00	5.236,00	cento e dezenove reais	cinco mil, duzentos e trinta e seis reais
540	LUVA CIRÚRGICA ESTÉRIL N° 6,5 – CONFECCIONADA EM LÁTEX NATURAL, TEXTURA UNIFORME, FORMATO ANATÔMICO, COM ALTA SENSIBILIDADE TÁTIL, BOA ELASTICIDADE E RESISTENTE A TRAÇÃO. ACONDICIONADA EM INVÓLUCRO INTERNO COM DOBRAS PARA ABERTURA ASSÉPTICA, DOBRADAS CONFORME PADRÃO HOSPITALAR; COM INDICATIVOS DA MÃO DIREITA E DA MÃO ESQUERDA E NUMERAÇÃO. ENVELOPADA AOS PARES EM EMBALAGEM DE PAPEL GRAU CIRÚRGICO E OU COM FILME TERMOPLÁSTICO.	PAR	4600	LATEXBR	0,97	4.462,00	noventa e sete centavos de real	quatro mil, quatrocentos e sessenta e dois reais
541	LUVA CIRÚRGICA ESTÉRIL N° 7,0 – CONFECCIONADA EM LÁTEX NATURAL, TEXTURA UNIFORME, FORMATO ANATÔMICO, COM ALTA SENSIBILIDADE TÁTIL, BOA ELASTICIDADE E RESISTENTE A TRAÇÃO. ACONDICIONADA EM INVÓLUCRO INTERNO COM DOBRAS PARA ABERTURA ASSÉPTICA, DOBRADAS CONFORME PADRÃO HOSPITALAR; COM INDICATIVOS DA MÃO DIREITA E DA MÃO ESQUERDA E NUMERAÇÃO. ENVELOPADA AOS PARES EM EMBALAGEM DE PAPEL GRAU CIRÚRGICO E OU COM FILME TERMOPLÁSTICO.	PAR	5100	LATEXBR	0,97	4.947,00	noventa e sete centavos de real	quatro mil, novecentos e quarenta e sete reais



À  
Prefeitura Municipal de Viçosa do Ceará

Comissão de Licitação

Pregão Presencial N° 12/2019-SESA

Abertura: 11 de dezembro de 2019 Às 09:00 Horas

OBJETO: AQUISIÇÃO DE MEDICAMENTOS, DE CONTROLE ESPECIAL, MANUPULADOS E MATERIAL MEDICO HOSPITALAR, conforme especificações em anexo do Edital.

**PROPOSTA DE PREÇOS**

542	LUVA CIRÚRGICA ESTÉRIL N° 7,5 – CONFECCIONADA EM LÁTEX NATURAL, TEXTURA UNIFORME, FORMATO ANATÔMICO, COM ALTA SENSIBILIDADE TÁTIL, BOA ELASTICIDADE E RESISTENTE A TRAÇÃO. ACONDICIONADA EM INVÓLUCRO INTERNO COM DOBRAS PARA ABERTURA ASSÉPTICA, DOBRADAS CONFORME PADRÃO HOSPITALAR; COM INDICATIVOS DA MÃO DIREITA E DA MÃO ESQUERDA E NUMERAÇÃO. ENVELOPADA AOS PARES EM EMBALAGEM DE PAPEL GRAU CIRÚRGICO E OU COM FILME TERMOPLÁSTICO.	PAR	5100	LATEXBR	0,97	4.947,00	noventa e sete centavos de real	quatro mil, novecentos e quarenta e sete reais
543	LUVA CIRÚRGICA ESTÉRIL N° 8,0 – CONFECCIONADA EM LÁTEX NATURAL, TEXTURA UNIFORME, FORMATO ANATÔMICO, COM ALTA SENSIBILIDADE TÁTIL, BOA ELASTICIDADE E RESISTENTE A TRAÇÃO. ACONDICIONADA EM INVÓLUCRO INTERNO COM DOBRAS PARA ABERTURA ASSÉPTICA, DOBRADAS CONFORME PADRÃO HOSPITALAR; COM INDICATIVOS DA MÃO DIREITA E DA MÃO ESQUERDA E NUMERAÇÃO. ENVELOPADA AOS PARES EM EMBALAGEM DE PAPEL GRAU CIRÚRGICO E OU COM FILME TERMOPLÁSTICO.	PAR	4600	LATEXBR	0,97	4.462,00	noventa e sete centavos de real	quatro mil, quatrocentos e sessenta e dois reais
544	LUVA PARA PROCEDIMENTO TAMANHO PEQUENO, NÃO ESTÉRIL, CONFECCIONADA EM LÁTEX NATURAL, TEXTURA UNIFORME, AMBIDESTRA, COM ALTA SENSIBILIDADE TÁTIL, BOA ELASTICIDADE E RESISTENTE A TRAÇÃO, COMPRIMENTO MÍNIMO 25CM, LUBRIFICADA COM MATERIAL ATÓXICO. ACONDICIONADO EM EMBALAGEM COLETIVA. CAIXA COM 100 UNIDADES.	Caixa	2535	LEMGRUBER	17,20	43.602,00	dezessete reais e vinte centavos	quarenta e três mil, seiscentos e dois reais
545	LUVA PARA PROCEDIMENTO TAMANHO MÉDIO, NÃO ESTÉRIL, CONFECCIONADA EM LÁTEX NATURAL, TEXTURA UNIFORME, AMBIDESTRA, COM ALTA SENSIBILIDADE TÁTIL, BOA ELASTICIDADE E RESISTENTE A TRAÇÃO, COMPRIMENTO MÍNIMO 25CM, LUBRIFICADA COM MATERIAL ATÓXICO. ACONDICIONADO EM EMBALAGEM COLETIVA. CAIXA COM 100 UNIDADES.	Caixa	2545	LEMGRUBER	17,20	43.774,00	dezessete reais e vinte centavos	quarenta e três mil, setecentos e setenta e quatro reais

*[Handwritten signature]*



*[Handwritten signature]*

*[Handwritten signature]*

À  
**Prefeitura Municipal de Viçosa do Ceará**

Comissão de Licitação

**Pregão Presencial N° 12/2019-SESA**

Abertura: 11 de dezembro de 2019 Às 09:00 Horas

**OBJETO: AQUISIÇÃO DE MEDICAMENTOS, DE CONTROLE ESPECIAL, MANUPULADOS E MATERIAL MEDICO HOSPITALAR, conforme especificações em anexo do Edital.**

**PROPOSTA DE PREÇOS**

546	LUVA PARA PROCEDIMENTO TAMANHO GRANDE, NÃO ESTÉRIL, CONFECCIONADA EM LÁTEX NATURAL, TEXTURA UNIFORME, AMBIDESTRA, COM ALTA SENSIBILIDADE TÁTIL, BOA ELASTICIDADE E RESISTENTE A TRAÇÃO, COMPRIMENTO MÍNIMO 25CM, LUBRIFICADA COM MATERIAL ATÓXICO. ACONDICIONADO EM EMBALAGEM COLETIVA. CAIXA COM 100 UNIDADES.	Caixa	235	LEMGRUBER	16,85	3.959,75	dezesseis reais e oitenta e cinco centavos	três mil, novecentos e cinquenta e nove reais e setenta e cinco centavos
547	MÁSCARA CIRÚRGICA DESCARTÁVEL TRIPLA CAMADA, 100% POLIPROPILENO, FILTRO DE RETENÇÃO BACTERIOLÓGICA "MELTBLOWN", HIPOALÉRGICA, NÃO ESTÉRIL, PARA USO MÉDICO E GERAL. ELÁSTICO CONFECCIONADO PARA PERMITIR O MAIOR CONFORTO DURANTE O USO. O CLIPE PROPORCIONA O AJUSTE ADEQUADO À NECESSIDADE DO USUÁRIO. CAIXA COM 50 UNIDADES.	Caixa	1180	TALGE	5,12	6.041,60	cinco reais e doze centavos	seis mil e quarenta e um reais e sessenta centavos
548	MÁSCARA N95 DE PROTEÇÃO CONTRA OS BACILOS DA TUBERCULOSE. CONTÉM 99% BFE PARA PARTÍCULAS DE 0,1 MICRONS. HIPOALÉRGICA FLUIDO RESISTENTE E CONFORTÁVEL. POSSUI CLIPE NASAL QUE SE MOLDA FACILMENTE AOS TAMANHOS E TIPOS DE ROSTO. PROCEDÊNCIA NACIONAL.	Unidade	620	KSN	2,06	1.277,20	dois reais e seis centavos	mil duzentos e setenta e sete reais e vinte centavos
549	MÁSCARA DE OXIGÊNIO FACIAL DE VENTURI ADULTO COM ELÁSTICO, INCLUINDO TRAQUEIA CORRUGADA, 06 VÁLVULAS (DILUIDORES) COLORIDAS EM POLIPROPILENO PARA DIFERENTES CONCENTRAÇÕES DE OXIGÊNIO, EXTENSÃO DE OXIGÊNIO DE 2,10 METROS, COPO ADAPTADOR PARA MICRONEBULIZAÇÃO. MÁSCARA EM PVC COM CLIP METÁLICO NASAL AJUSTÁVEL E ELÁSTICO PARA FIXAÇÃO. PRODUTO LIVRE DE LÁTEX.	Unidade	60	PROTEC	13,40	804,00	treze reais e quarenta centavos	oitocentos e quatro reais

*[Handwritten signature]*



*[Handwritten signature]*

*[Handwritten signature]*

À  
Prefeitura Municipal de Viçosa do Ceará

Comissão de Licitação

Pregão Presencial N° 12/2019-SESA

Abertura: 11 de dezembro de 2019 Às 09:00 Horas

OBJETO: AQUISIÇÃO DE MEDICAMENTOS, DE CONTROLE ESPECIAL, MANUPULADOS E MATERIAL MEDICO HOSPITALAR, conforme especificações em anexo do Edital.

PROPOSTA DE PREÇOS

550	MÁSCARA DE OXIGÊNIO FACIAL DE VENTURI INFANTIL COM ELÁSTICO, INCLUINDO TRAQUÉIA CORRUGADA, 06 VÁLVULAS (DILUIDORES) COLORIDAS EM POLIPROPILENO PARA DIFERENTES CONCENTRAÇÕES DE OXIGÊNIO, EXTENSÃO DE OXIGÊNIO DE 2,10 METROS, COPO ADAPTADOR PARA MICRONEBULIZAÇÃO. MÁSCARA EM PVC COM CLIP METÁLICO NASAL AJUSTÁVEL E ELÁSTICO PARA FIXAÇÃO. PRODUTO LIVRE DE LÁTEX.	Unidade	60	PROTEC	13,40	804,00	treze reais e quarenta centavos	oitocentos e quatro reais
551	ÓCULOS DE PROTEÇÃO CONSTITUÍDO DE ARMAÇÃO E VISOR, CONFECCIONADOS DE UMA ÚNICA PEÇA DE POLICARBONATO COM ÂNGULO DE VISÃO DE 180°, DOTADO DE PROTEÇÃO LATERAL COM VENTILAÇÃO E PONTE NASAL NAS EXTREMIDADES DAS HASTES, ORIFÍCIOS PARA FIXAÇÃO DE CORDÕES, PODENDO TAMBÉM SEREM UTILIZADOS SOBREPOSTOS AOS ÓCULOS CORRETIVOS.	Unidade	37	SUPERMEDY	4,96	183,52	quatro reais e noventa e seis centavos	cento e oitenta e três reais e cinquenta e dois centavos
552	PARAFINA FISIOTERÁPICA PARA USO EXTERNO. EMBALAGEM DE 1KG	KG	20	MAXICOR	31,00	620,00	trinta e um reais	seiscentos e vinte reais
553	PAPEL PARA IMPRESSÃO EM CARDIOTOCÓGRAFO BISTO BT-300, TERMOSENSÍVEL, 12X13CM, BLOCO C/ 250 FOLHAS	BLOCO	40	MACHADO	59,00	2.360,00	cinquenta e nove reais	dois mil, trezentos e sessenta reais
554	PAPEL CREPADO – 90X90CM CAIXA COM 500 FOLHAS INDICADO PARA EMPACOTAMENTO DE TODOS OS MATERIAIS A SEREM ESTERILIZADOS EM AUTOCLAVE A VAPOR, ÓXIDO DE ETILENO OU POR RADIAÇÃO GAMA. CARACTERÍSTICAS: OFERECE BARREIRA MICROBIANA EFICAZ ATRAVÉS DA POROSIDADE; EFICIENTE NA FILTRAÇÃO BACTERIANA; DE FÁCIL UTILIZAÇÃO CONFORME TÉCNICA UNIVERSAL DE EMPACOTAMENTO. DESLIZE SUAVE E AJUSTE DE CONTORNO. MALEÁVEL, RESISTENTE A RUPTURA, RASGO E ESTOURO. BIODEGRADÁVEL E INCINERÁVEL. CONFECCIONADO EM 100% CELULOSE, LIVRE DE ADITIVOS E CLORO ELEMENTAR. ATÓXICO E NÃO IRRITANTE	Caixa	57	CIEX	700,00	39.900,00	setecentos reais	trinta e nove mil e novecentos reais

*[Handwritten signature]*

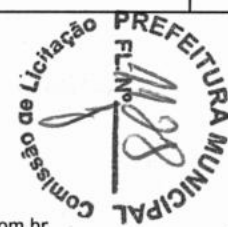

*[Handwritten signature]*

*[Handwritten signature]*

À  
Prefeitura Municipal de Viçosa do Ceará

Comissão de Licitação

Pregão Presencial N° 12/2019-SESA

Abertura: 11 de dezembro de 2019 Às 09:00 Horas

OBJETO: AQUISIÇÃO DE MEDICAMENTOS, DE CONTROLE ESPECIAL, MANUPULADOS E MATERIAL MEDICO HOSPITALAR, conforme especificações em anexo do Edital.

PROPOSTA DE PREÇOS

555	PAPEL GRAU CIRÚRGICO – BOBINA 30CM X 100 M. PRODUZIDA EM GRAU CIRÚRGICO E RECOMENDADA PARA UTILIZAÇÃO EM AUTOCLAVES DE VAPOR SATURADO. POSSUI INDICADOR QUÍMICO DE CICLO. REGISTRO DA ANVISA, DIMENSÃO, LOTE, FABRICAÇÃO E VALIDADE IMPRESSOS NA EMBALAGEM	ROLO	7	CIEX	124,00	868,00	cento e vinte e quatro reais	oitocentos e sessenta e oito reais
556	PINÇA DESCARTÁVEL CHERRON, ESTÉRIL, ATÓXICA E APIROGÊNICA ESTERILIZADO A ÓXIDO DE ETILENO. EMBALAGEM INDIVIDUAL.	Unidade	1000	ADLIN	1,08	1.080,00	um real e oito centavos	mil e oitenta reais
557	PINCETA (ALMOTOLIA) TRANSPARENTE 500ML – RECIPIENTE CONFECCIONADO EM PLÁSTICO OU SIMILAR, COM BICO RETO E TAMPA PROTETORA ACOPLADA.	Unidade	115	J PROLAB	3,50	402,50	três reais e cinquenta centavos	quatrocentos e dois reais e cinquenta centavos
558	PINCETA (ALMOTOLIA) TRANSPARENTE 250ML – RECIPIENTE CONFECCIONADO EM PLÁSTICO OU SIMILAR, COM BICO RETO E TAMPA PROTETORA ACOPLADA.	Unidade	85	J PROLAB	2,40	204,00	dois reais e quarenta centavos	duzentos e quatro reais
559	PINCETA (ALMOTOLIA) MARROM 500ML – RECIPIENTE CONFECCIONADO EM PLÁSTICO OU SIMILAR, COM BICO RETO E TAMPA PROTETORA ACOPLADA.	Unidade	75	J PROLAB	3,50	262,50	três reais e cinquenta centavos	duzentos e sessenta e dois reais e cinquenta centavos
560	PINCETA (ALMOTOLIA) MARROM 250ML – RECIPIENTE CONFECCIONADO EM PLÁSTICO OU SIMILAR, COM BICO RETO E TAMPA PROTETORA ACOPLADA.	Unidade	70	J PROLAB	2,40	168,00	dois reais e quarenta centavos	cento e sessenta e oito reais
561	PIPETA PASTEUR PLÁSTICA 3ML - PIPETA PASTEUR ESTÉRIL PARA TRANSFERÊNCIA DE SEGURA DE AMOSTRAS ; FABRICADO COM POLIETILENO DE BAIXA DENSIDADE E NÃO TÓXICO; BULBO MOLDADO EM UMA ÚNICA PEÇA, ELIMINANDO CONTAMINAÇÃO;TRANSPARENTES E COM PAREDES UNIFORMES; GRADUAÇÃO PRECISA DE 0,5-3,0 ML;	Unidade	4000	CRAL	0,18	720,00	dezoito centavos de real	setecentos e vinte reais
562	POVIDINE DEGERMANTE – POLIVINIL PIRROLIDONA – IODO EM SOLUÇÃO DEGERMANTE, UM COMPLEXO ESTÁVEL E ATIVO QUE LIBERA IODO PROGRESSIVAMENTE. É ATIVO CONTRA TODAS AS FORMAS DE BACTÉRIAS NÃO ESPORULADAS, VÍRUS E FUNGOS. EM ASSOCIAÇÃO COM TENSOATIVOS PROMOVE LIMPEZA E DESINFECÇÃO DE MÃOS, BRAÇOS E CAMPO CIRÚRGICO 1000ML.	Unidade	290	VICPHARMA	21,20	6.148,00	vinte e um reais e vinte centavos	seis mil, cento e quarenta e oito reais

Panorama Comércio de Produtos Médicos e Farmacêuticos Ltda.

Avenida Presidente Costa e Silva, 2382 - Mondubim - CEP: 60752-694 - Fortaleza-Ceará

CNPJ: 01.722.296/0001-17 - CGF: 06.984.269-8 - Fone: (85) 3256.8005 / Email: licitacao@panoramamed.com.br



À  
**Prefeitura Municipal de Viçosa do Ceará**

Comissão de Licitação

**Pregão Presencial N° 12/2019-SESA**

Abertura: 11 de dezembro de 2019 Às 09:00 Horas

**OBJETO: AQUISIÇÃO DE MEDICAMENTOS, DE CONTROLE ESPECIAL, MANUPULADOS E MATERIAL MEDICO HOSPITALAR, conforme especificações em anexo do Edital.**

**PROPOSTA DE PREÇOS**

563	POVIDINE TÓPICO – SOLUÇÃO AQUOSA POLIVINIL PIRROLIDONA – IODO (PVP – 10% DE IODO ATIVO). ATIVO CONTRA TODAS AS FORMAS DE BACTÉRIAS NÃO ESPORULADAS, VÍRUS, FUNGOS, SEM IRRITAR A PELE 1000ML.	Unidade	204	VICPHARMA	18,30	3.733,20	dezoito reais e trinta centavos	três mil, setecentos e trinta e três reais e vinte centavos
564	PRESERVATIVO MASCULINO 52MM – MATERIAL: LATÉX DE BORRACHA NATURAL LUBRIFICADO. EMBALAGEM COM DADOS DE IDENTIFICAÇÃO, FABRICAÇÃO, VALIDADE E REGISTRO NO MINISTÉRIO DA SAÚDE/ANVISA.	Unidade	97600	RILEX	0,25	24.400,00	vinte e cinco centavos de real	vinte e quatro mil e quatrocentos reais
565	PULSEIRA DE IDENTIFICAÇÃO PARA RECÉM NASCIDO.	Unidade	1400	ADLIN	0,39	546,00	trinta e nove centavos de real	quinhentos e quarenta e seis reais
566	SABÃO LÍQUIDO ANTI-SÉPTICO NEUTRO. COMPOSIÇÃO: LAURILETERSULFATO DE SÓDIO COCOAMINOPROPIL BETAINA, DIETALONAMIDA DE ACIDO GRAXO DE COCO COM FRAGÂNCIA, CORANTE E ÁGUA DEIONIZADA. APRESENTADA EM FRASCO PLÁSTICO DE UM LITRO COM DADOS DE IDENTIFICAÇÃO FABRICAÇÃO VALIDADE E REGISTRO NO MINISTÉRIO DA SAÚDE/ANVISA	Litro	247	RIOQUIMICA	5,80	1.432,60	cinco reais e oitenta centavos	mil quatrocentos e trinta e dois reais e sessenta centavos
567	SAPATILHA (PRÓ-PÉ) DESCARTÁVEL LEVE, CONFECCIONADA EM POLIPROPILENO NA COR BRANCA, TIPO BOTA, COM ELÁSTICO EM TODA A SUA VOLTA. DIMENSÕES APROXIMADAS 32 X 36 CM ESTICADO, PERMITINDO A COMPLETA COBERTURA DO CALÇADO COM ABERTURA DE 24 CM NA PARTE SUPERIOR. EMBALADA EM CAIXA MASTER COM 200 UNIDADES, CONSTANDO EXTERNAMENTE DADOS REFERENTES A PROCEDÊNCIA, VALIDADE, LOTE.	Caixa	95	TALGE	11,00	1.045,00	onze reais	mil e quarenta e cinco reais





Panorama Comércio de Produtos Médicos e Farmacêuticos Ltda.

Avenida Presidente Costa e Silva, 2382 - Mondubim - CEP: 60752-694 - Fortaleza-Ceará

CNPJ: 01.722.296/0001-17 - CGF: 06.984.269-8 - Fone: (85) 3256.8005 / Email: licitacao@panoramamed.com.br

À  
Prefeitura Municipal de Viçosa do Ceará  
Comissão de Licitação

Pregão Presencial N° 12/2019-SESA

Abertura: 11 de dezembro de 2019 Às 09:00 Horas

OBJETO: AQUISIÇÃO DE MEDICAMENTOS, DE CONTROLE ESPECIAL, MANUPULADOS E MATERIAL MEDICO HOSPITALAR, conforme especificações em anexo do Edital.

**PROPOSTA DE PREÇOS**

568	SCALP N° 19, CATETER PARA INFUSAO VENOSA COM AGULHA DE BISEL TRIFACETADO, COM ASAS LEVES E FLEXIVEIS DOTADAS DE UM EXCLUSIVO DISPOSITIVO DE ENCAIXE, GARANTINDO FIRME EMPUNHADURA, PERFEITA CONEXÃO DAS PARTES, TUBO DE VINIL LEVE, FLEXIVEL E TRANSPARENTE, CONECTOR LUER-LOK CÔNICO E RÍGIDO, ASSEGURANDO PERFEITA CONEXÃO COM SERINGAS OU EQUIPOS DE BICO MACHO E SERINGAS OU DISPOSITIVOS LUER-LOK, ESTERILIZADO A OXIDO DE ETILENO, EMBALADO INDIVIDUALMENTE EM PAPEL GRAU CIRURGICO, CONSTANDO EXTERNAMENTE OS DADOS DE IDENTIFICACAO E PROCEDENCIA, FABRICACAO, LOTE E ESTERILIZACAO E REGISTRO NO MS, PROCEDÊNCIA NACIONAL. .	Unidade	2050	SAFER	0,19	389,50	dezenove centavos de real	trezentos e oitenta e nove reais e cinquenta centavos
569	SCALP N° 21, CATETER PARA INFUSAO VENOSA COM AGULHA DE BISEL TRIFACETADO, COM ASAS LEVES E FLEXIVEIS DOTADAS DE UM EXCLUSIVO DISPOSITIVO DE ENCAIXE, GARANTINDO FIRME EMPUNHADURA, PERFEITA CONEXÃO DAS PARTES, TUBO DE VINIL LEVE, FLEXIVEL E TRANSPARENTE, CONECTOR LUER-LOK CÔNICO E RÍGIDO, ASSEGURANDO PERFEITA CONEXÃO COM SERINGAS OU EQUIPOS DE BICO MACHO E SERINGAS OU DISPOSITIVOS LUER-LOK, ESTERILIZADO A OXIDO DE ETILENO, EMBALADO INDIVIDUALMENTE EM PAPEL GRAU CIRURGICO, CONSTANDO EXTERNAMENTE OS DADOS DE IDENTIFICACAO E PROCEDENCIA, FABRICACAO, LOTE E ESTERILIZACAO E REGISTRO NO MS, PROCEDÊNCIA NACIONAL. .	Unidade	8750	SAFER	0,19	1.662,50	dezenove centavos de real	mil seiscentos e sessenta e dois reais e cinquenta centavos



À  
Prefeitura Municipal de Viçosa do Ceará

Comissão de Licitação

Pregão Presencial N° 12/2019-SESA

Abertura: 11 de dezembro de 2019 Às 09:00 Horas

OBJETO: AQUISIÇÃO DE MEDICAMENTOS, DE CONTROLE ESPECIAL, MANUPULADOS E MATERIAL MEDICO HOSPITALAR, conforme especificações em anexo do Edital.

**PROPOSTA DE PREÇOS**

570	SCALP N° 23, CATETER PARA INFUSAO VENOSA COM AGULHA DE BISEL TRIFACETADO, COM ASAS LEVES E FLEXIVEIS DOTADAS DE UM EXCLUSIVO DISPOSITIVO DE ENCAIXE, GARANTINDO FIRME EMPUNHADURA, PERFEITA CONEXÃO DAS PARTES, TUBO DE VINIL LEVE, FLEXIVEL E TRANSPARENTE, CONECTOR LUER-LOK CÔNICO E RÍGIDO, ASSEGURANDO PERFEITA CONEXÃO COM SERINGAS OU EQUIPOS DE BICO MACHO E SERINGAS OU DISPOSITIVOS LUER-LOK, ESTERILIZADO A OXIDO DE ETILENO, EMBALADO INDIVIDUALMENTE EM PAPEL GRAU CIRURGICO, CONSTANDO EXTERNAMENTE OS DADOS DE IDENTIFICACAO E PROCEDENCIA, FABRICACAO, LOTE E ESTERILIZACAO E REGISTRO NO MS, PROCEDÊNCIA NACIONAL. .	Unidade	14700	SAFER	0,19	2.793,00	dezenove centavos de real	dois mil, setecentos e noventa e três reais
571	SCALP N° 25, CATETER PARA INFUSAO VENOSA COM AGULHA DE BISEL TRIFACETADO, COM ASAS LEVES E FLEXIVEIS DOTADAS DE UM EXCLUSIVO DISPOSITIVO DE ENCAIXE, GARANTINDO FIRME EMPUNHADURA, PERFEITA CONEXÃO DAS PARTES, TUBO DE VINIL LEVE, FLEXIVEL E TRANSPARENTE, CONECTOR LUER-LOK CÔNICO E RÍGIDO, ASSEGURANDO PERFEITA CONEXÃO COM SERINGAS OU EQUIPOS DE BICO MACHO E SERINGAS OU DISPOSITIVOS LUER-LOK, ESTERILIZADO A OXIDO DE ETILENO, EMBALADO INDIVIDUALMENTE EM PAPEL GRAU CIRURGICO, CONSTANDO EXTERNAMENTE OS DADOS DE IDENTIFICACAO E PROCEDENCIA, FABRICACAO, LOTE E ESTERILIZACAO E REGISTRO NO MS, PROCEDÊNCIA NACIONAL. .	Unidade	1650	SAFER	0,19	313,50	dezenove centavos de real	trezentos e treze reais e cinquenta centavos





À  
**Prefeitura Municipal de Viçosa do Ceará**  
 Comissão de Licitação

**Pregão Presencial N° 12/2019-SESA**

Abertura: 11 de dezembro de 2019 Às 09:00 Horas

**OBJETO: AQUISIÇÃO DE MEDICAMENTOS, DE CONTROLE ESPECIAL, MANUPULADOS E MATERIAL MEDICO HOSPITALAR, conforme especificações em anexo do Edital.**

**PROPOSTA DE PREÇOS**

572	SCALP N° 27. CATETER PARA INFUSAO VENOSA COM AGULHA DE BISEL TRIFACETADO, COM ASAS LEVES E FLEXIVEIS DOTADAS DE UM EXCLUSIVO DISPOSITIVO DE ENCAIXE, GARANTINDO FIRME EMPUNHADURA, PERFEITA CONEXÃO DAS PARTES, TUBO DE VINIL LEVE, FLEXIVEL E TRANSPARENTE, CONECTOR LUER-LOK CÔNICO E RÍGIDO, ASSEGURANDO PERFEITA CONEXÃO COM SERINGAS OU EQUIPOS DE BICO MACHO E SERINGAS OU DISPOSITIVOS LUER-LOK, ESTERILIZADO A OXIDO DE ETILENO, EMBALADO INDIVIDUALMENTE EM PAPEL GRAU CIRURGICO, CONSTANDO EXTERNAMENTE OS DADOS DE IDENTIFICACAO E PROCEDENCIA, FABRICACAO, LOTE E ESTERILIZACAO E REGISTRO NO MS, PROCEDÊNCIA NACIONAL. .	Unidade	850	SAFER	0,19	161,50	dezenove centavos de real	cento e sessenta e um reais e cinquenta centavos
573	SERINGA DESCARTÁVEL PARA INSULINA 1ML – CONFECCIONADA EM PLÁSTICO TRANSPARENTE ATÓXICO, APIROGÊNICO. CILÍNDRICO COM ESCALA DE GRADUAÇÃO PARA 100 UI, VISÍVEL, FLANGE COM FORMATO ADEQUADO, ÊMBOLO COM PISTÃO LUBRIFICADO. COM AGULHA 13X3,8. ESTÉRIL EM EMBALAGEM INDIVIDUAL DE PAPEL GRAU CIRÚRGICO E/OU COM FILME TERMOPLÁSTICO, COM ABERTURA EM PÉTALA.	Unidade	54100	SR	0,29	15.689,00	vinte e nove centavos de real	quinze mil, seiscentos e oitenta e nove reais
574	SERINGA DESCARTÁVEL 3ML – CONFECCIONADA EM PLÁSTICO TRANSPARENTE, ATÓXICO E APIROGÊNICO. CILÍNDRICA COM ESCALA DE GRADUAÇÃO VISÍVEL, FLANGE COM FORMATO ADEQUADO, ÊMBOLO COM PISTÃO LUBRIFICADO, BICO CÔNICO LUER SLIP COM AGULHA 25X7. ESTÉRIL EM EMBALAGEM INDIVIDUAL DE PAPEL GRAU CIRÚRGICO E/OU COM FILME TERMOPLÁSTICO COM ABERTURA EM PÉTALA.	Unidade	70700	SR	0,20	14.140,00	vinte centavos de real	quatorze mil, cento e quarenta reais
575	SERINGA DESCARTÁVEL 3ML – CONFECCIONADA EM PLÁSTICO TRANSPARENTE, ATÓXICO E APIROGÊNICO. CILÍNDRICA COM ESCALA DE GRADUAÇÃO VISÍVEL, FLANGE COM FORMATO ADEQUADO, ÊMBOLO COM PISTÃO LUBRIFICADO, BICO CÔNICO LUER SLIP COM AGULHA 20X5,5MM. ESTÉRIL EM EMBALAGEM INDIVIDUAL DE PAPEL GRAU CIRÚRGICO E/OU COM FILME TERMOPLÁSTICO COM ABERTURA EM PÉTALA.	Unidade	15000	SR	0,21	3.150,00	vinte e um centavos de real	três mil, cento e cinquenta reais

Panorama Comércio de Produtos Médicos e Farmacêuticos Ltda.

Avenida Presidente Costa e Silva, 2382 - Mondubim - CEP: 60752-694 - Fortaleza-Ceará

CNPJ: 01.722.296/0001-17 - CGF: 06.984.269-8 - Fone: (85) 3256.8005 / Email: licitacao@panoramamed.com.br



À  
Prefeitura Municipal de Viçosa do Ceará

Comissão de Licitação

Pregão Presencial Nº 12/2019-SESA

Abertura: 11 de dezembro de 2019 Às 09:00 Horas

OBJETO: AQUISIÇÃO DE MEDICAMENTOS, DE CONTROLE ESPECIAL, MANUPULADOS E MATERIAL MEDICO HOSPITALAR, conforme especificações em anexo do Edital.

**PROPOSTA DE PREÇOS**

576	SERINGA DESCARTÁVEL 3ML – CONFECCIONADA EM PLÁSTICO TRANSPARENTE, ATÓXICO E APIROGÊNICO. CILÍNDRICA COM ESCALA DE GRADUAÇÃO VISÍVEL, FLANGE COM FORMATO ADEQUADO, ÊMBOLO COM PISTÃO LUBRIFICADO, BICO CÔNICO LUER SLIP COM AGULHA 13X4,5MM. ESTÉRIL EM EMBALAGEM INDIVIDUAL DE PAPEL GRAU CIRÚRGICO E/OU COM FILME TERMOPLÁSTICO COM ABERTURA EM PÉTALA.	Unidade	6000	SR	0,21	1.260,00	vinte e um centavos de real	mil duzentos e sessenta reais
577	SERINGA DESCARTÁVEL 5ML – CONFECCIONADA EM PLÁSTICO TRANSPARENTE, ATÓXICO E APIROGÊNICO. CILÍNDRICA COM ESCALA DE GRADUAÇÃO VISÍVEL, FLANGE COM FORMATO ADEQUADO, ÊMBOLO COM PISTÃO LUBRIFICADO, BICO CÔNICO LUER SLIP COM AGULHA 25X7. ESTÉRIL EM EMBALAGEM INDIVIDUAL DE PAPEL GRAU CIRÚRGICO E/OU COM FILME TERMOPLÁSTICO COM ABERTURA EM PÉTALA.	Unidade	61800	SR	0,22	13.596,00	vinte e dois centavos de real	treze mil, quinhentos e noventa e seis reais
578	SERINGA DESCARTÁVEL 10ML – CONFECCIONADA EM PLÁSTICO TRANSPARENTE, ATÓXICO E APIROGÊNICO. CILÍNDRICA COM ESCALA DE GRADUAÇÃO VISÍVEL, FLANGE COM FORMATO ADEQUADO, ÊMBOLO COM PISTÃO LUBRIFICADO, BICO CÔNICO LUER SLIP COM AGULHA 25X7. ESTÉRIL EM EMBALAGEM INDIVIDUAL DE PAPEL GRAU CIRÚRGICO E/OU COM FILME TERMOPLÁSTICO COM ABERTURA EM PÉTALA.	Unidade	54800	SR	0,33	18.084,00	trinta e três centavos de real	dezoito mil e oitenta e quatro reais
579	SERINGA DESCARTÁVEL 10ML – CONFECCIONADA EM PLÁSTICO TRANSPARENTE, ATÓXICO E APIROGÊNICO. CILÍNDRICA COM ESCALA DE GRADUAÇÃO VISÍVEL, FLANGE COM FORMATO ADEQUADO, ÊMBOLO COM PISTÃO LUBRIFICADO, BICO CÔNICO LUER SLIP SEM AGULHA. ESTÉRIL EM EMBALAGEM INDIVIDUAL DE PAPEL GRAU CIRÚRGICO E/OU COM FILME TERMOPLÁSTICO COM ABERTURA EM PÉTALA.	Unidade	4000	SR	0,29	1.160,00	vinte e nove centavos de real	mil cento e sessenta reais

*[Handwritten signature]*



*[Handwritten signatures and initials]*

À  
**Prefeitura Municipal de Vicoso do Ceará**

Comissão de Licitação

**Pregão Presencial N° 12/2019-SESA**

Abertura: 11 de dezembro de 2019 Às 09:00 Horas

**OBJETO: AQUISIÇÃO DE MEDICAMENTOS, DE CONTROLE ESPECIAL, MANUPULADOS E MATERIAL MEDICO HOSPITALAR, conforme especificações em anexo do Edital.**

**PROPOSTA DE PREÇOS**

580	SERINGA DESCARTÁVEL 20ML – CONFECCIONADA EM PLÁSTICO TRANSPARENTE, ATÓXICO E APIROGÊNICO. CILÍNDRICA COM ESCALA DE GRADUAÇÃO VISÍVEL, FLANGE COM FORMATO ADEQUADO, ÊMBOLO COM PISTÃO LUBRIFICADO, BICO CENTRAL COM AGULHA 25X7. ESTÉRIL EM EMBALAGEM INDIVIDUAL DE PAPEL GRAU CIRÚRGICO E/OU COM FILME TERMOPLÁSTICO COM ABERTURA EM PÉTALA.	Unidade	49000	SR	0,46	22.540,00	quarenta e seis centavos de real	vinte e dois mil, quinhentos e quarenta reais
581	SERINGA DESCARTÁVEL 20ML – CONFECCIONADA EM PLÁSTICO TRANSPARENTE, ATÓXICO E APIROGÊNICO. CILÍNDRICA COM ESCALA DE GRADUAÇÃO VISÍVEL, FLANGE COM FORMATO ADEQUADO, ÊMBOLO COM PISTÃO LUBRIFICADO, BICO CENTRAL SEM AGULHA. ESTÉRIL EM EMBALAGEM INDIVIDUAL DE PAPEL GRAU CIRÚRGICO E/OU COM FILME TERMOPLÁSTICO COM ABERTURA EM PÉTALA.	Unidade	1000	SR	0,41	410,00	quarenta e um centavos de real	quatrocentos e dez reais
582	SERINGA DESCARTÁVEL 60 ML -- CONFECCIONADA EM PLÁSTICO TRANSPARENTE, ATÓXICO E APIROGÊNICO. CILÍNDRICA COM ESCALA DE GRADUAÇÃO VISÍVEL, FLANGE COM FORMATO ADEQUADO, ÊMBOLO COM PISTÃO LUBRIFICADO, BICO CENTRAL SEM AGULHA. ESTÉRIL EM EMBALAGEM INDIVIDUAL DE PAPEL GRAU CIRÚRGICO E/OU COM FILME TERMOPLÁSTICO COM ABERTURA EM PÉTALA.	Unidade	200	SR	2,12	424,00	dois reais e doze centavos	quatrocentos e vinte e quatro reais
583	SOLUÇÃO ANTICOAGULANTE PARA HEMATOLOGIA 15G/DL FRASCO DE 20ML	FRASCO	6		-	-	zero reais	zero reais
584	SONDA DE ASPIRAÇÃO TRAQUEAL N° 6. ESTERILIZADO POR RAIOS GAMA COBALTO 60 – ATÓXICO APIROGÊNICO. DESCARTÁVEL SILICONIZADA. EMBALAGEM INDIVIDUAL.	Unidade	3000	BIOBASE	0,47	1.410,00	quarenta e sete centavos de real	mil quatrocentos e dez reais
585	SONDA DE ASPIRAÇÃO TRAQUEAL N° 8. ESTERILIZADO POR RAIOS GAMA COBALTO 60 – ATÓXICO APIROGÊNICO. DESCARTÁVEL SILICONIZADA. EMBALAGEM INDIVIDUAL.	Unidade	2020	BIOBASE	0,48	969,60	quarenta e oito centavos de real	novecientos e sessenta e nove reais e sessenta centavos
586	SONDA DE ASPIRAÇÃO TRAQUEAL N° 10. ESTERILIZADO POR RAIOS GAMA COBALTO 60 – ATÓXICO APIROGÊNICO. DESCARTÁVEL SILICONIZADA. EMBALAGEM INDIVIDUAL.	Unidade	830	BIOBASE	0,54	448,20	cinquenta e quatro centavos de real	quatrocentos e quarenta e oito reais e vinte centavos



À

**Prefeitura Municipal de Viçosa do Ceará**

Comissão de Licitação

**Pregão Presencial N° 12/2019-SESA**

Abertura: 11 de dezembro de 2019 Às 09:00 Horas

**OBJETO: AQUISIÇÃO DE MEDICAMENTOS, DE CONTROLE ESPECIAL, MANUPULADOS E MATERIAL MEDICO HOSPITALAR, conforme especificações em anexo do Edital.**

**PROPOSTA DE PREÇOS**

587	SONDA DE ASPIRAÇÃO TRAQUEAL N° 12. ESTERILIZADO POR RAIOS GAMA COBALTO 60 – ATÓXICO APIROGÊNICO. DESCARTÁVEL SILICONIZADA. EMBALAGEM INDIVIDUAL.	Unidade	430	BIOBASE	0,57	245,10	cinquenta e sete centavos de real	duzentos e quarenta e cinco reais e dez centavos
588	SONDA DE ASPIRAÇÃO TRAQUEAL N° 14. ESTERILIZADO POR RAIOS GAMA COBALTO 60 – ATÓXICO APIROGÊNICO. DESCARTÁVEL SILICONIZADA. EMBALAGEM INDIVIDUAL.	Unidade	230	BIOBASE	0,60	138,00	sessenta centavos de real	cento e trinta e oito reais
589	SONDA DE ASPIRAÇÃO TRAQUEAL N° 16. ESTERILIZADO POR RAIOS GAMA COBALTO 60 – ATÓXICO APIROGÊNICO. DESCARTÁVEL SILICONIZADA. EMBALAGEM INDIVIDUAL.	Unidade	130		-	-	zero reais	zero reais
590	SONDA DE ASPIRAÇÃO TRAQUEAL N° 18. ESTERILIZADO POR RAIOS GAMA COBALTO 60 – ATÓXICO APIROGÊNICO. DESCARTÁVEL SILICONIZADA. EMBALAGEM INDIVIDUAL.	Unidade	100		-	-	zero reais	zero reais
591	SONDA ENDOTRAQUEAL DE PVC DESCARTÁVEL, COM BALÃO (ORAL/NASAL) N°3,0. ESTERILIZADO À ÓXIDO DE ETILENO – APIROGÊNICO – ATÓXICO. EMBALAGEM INTACTA INDIVIDUAL.	Unidade	20		-	-	zero reais	zero reais
592	SONDA ENDOTRAQUEAL DE PVC DESCARTÁVEL, COM BALÃO (ORAL/NASAL) N°3,5. ESTERILIZADO À ÓXIDO DE ETILENO – APIROGÊNICO – ATÓXICO. EMBALAGEM INTACTA INDIVIDUAL.	Unidade	20		-	-	zero reais	zero reais
593	SONDA ENDOTRAQUEAL DE PVC DESCARTÁVEL, COM BALÃO (ORAL/NASAL) N°5,0. ESTERILIZADO À ÓXIDO DE ETILENO – APIROGÊNICO – ATÓXICO. EMBALAGEM INTACTA INDIVIDUAL.	Unidade	30		-	-	zero reais	zero reais
594	SONDA ENDOTRAQUEAL DE PVC DESCARTÁVEL, COM BALÃO (ORAL/NASAL) N°5,5. ESTERILIZADO À ÓXIDO DE ETILENO – APIROGÊNICO – ATÓXICO. EMBALAGEM INTACTA INDIVIDUAL.	Unidade	60		-	-	zero reais	zero reais
595	SONDA ENDOTRAQUEAL DE PVC DESCARTÁVEL, COM BALÃO (ORAL/NASAL) N°6,0. ESTERILIZADO À ÓXIDO DE ETILENO – APIROGÊNICO – ATÓXICO. EMBALAGEM INTACTA INDIVIDUAL.	Unidade	60		-	-	zero reais	zero reais
596	SONDA ENDOTRAQUEAL DE PVC DESCARTÁVEL, COM BALÃO (ORAL/NASAL) N°6,5. ESTERILIZADO À ÓXIDO DE ETILENO – APIROGÊNICO – ATÓXICO. EMBALAGEM INTACTA INDIVIDUAL.	Unidade	60		-	-	zero reais	zero reais
597	SONDA ENDOTRAQUEAL DE PVC DESCARTÁVEL, COM BALÃO (ORAL/NASAL) N°7,0. ESTERILIZADO À ÓXIDO DE ETILENO – APIROGÊNICO – ATÓXICO. EMBALAGEM INTACTA INDIVIDUAL.	Unidade	80	COMPER	3,70	296,00	três reais e setenta centavos	duzentos e noventa e seis reais

*[Handwritten signature]*

Panorama Comércio de Produtos Médicos e Farmacêuticos Ltda.

Avenida Presidente Costa e Silva, 2382 - Mondubim - CEP: 60752-694 - Fortaleza-Ceará

CNPJ: 01.722.296/0001-17 - CGF: 06.984.269-8 - Fone: (85) 3256.8005 / Email: licitacao@panoramamed.com.br

COMISSÃO DE LICITAÇÃO  
PREFEITURA MUNICIPAL  
F.N.º 1136

*[Handwritten signature]*

*[Handwritten signature]*

A  
**Prefeitura Municipal de Viçosa do Ceará**  
 Comissão de Licitação

**Pregão Presencial N° 12/2019-SESA**

Abertura: 11 de dezembro de 2019 Às 09:00 Horas

**OBJETO: AQUISIÇÃO DE MEDICAMENTOS, DE CONTROLE ESPECIAL, MANUPULADOS E MATERIAL MEDICO HOSPITALAR, conforme especificações em anexo do Edital.**

**PROPOSTA DE PREÇOS**

598	SONDA ENDOTRAQUEAL DE PVC DESCARTÁVEL, COM BALÃO (ORAL/NASAL) N°7,5. ESTERILIZADO À ÓXIDO DE ETILENO – APIROGÊNICO – ATÓXICO. EMBALAGEM INTACTA INDIVIDUAL.	Unidade	80	COMPER	3,70	296,00	três reais e setenta centavos	duzentos e noventa e seis reais
599	SONDA ENDOTRAQUEAL DE PVC DESCARTÁVEL, COM BALÃO (ORAL/NASAL) N°8,0. ESTERILIZADO À ÓXIDO DE ETILENO – APIROGÊNICO – ATÓXICO. EMBALAGEM INTACTA INDIVIDUAL.	Unidade	80	COMPER	3,70	296,00	três reais e setenta centavos	duzentos e noventa e seis reais
600	SONDA ENDOTRAQUEAL DE PVC DESCARTÁVEL, COM BALÃO (ORAL/NASAL) N°8,5. ESTERILIZADO À ÓXIDO DE ETILENO – APIROGÊNICO – ATÓXICO. EMBALAGEM INTACTA INDIVIDUAL.	Unidade	80	COMPER	3,70	296,00	três reais e setenta centavos	duzentos e noventa e seis reais
601	SONDA ESTOMACAL NASOGÁSTRICA N° 08 LONGA DESCARTÁVEL, CONFECCIONADA EM PVC ATÓXICO, FLEXÍVEL, TRANSPARENTE, COM BATOC, SILICONIZADA, COM ORIFÍCIOS LATERAIS, CONECTOR UNIVERSAL. ESTÉRIL EM EMBALAGEM INDIVIDUAL QUE PERMITA ABERTURA ASSÉPTICA.	Unidade	100		-	-	zero reais	zero reais
602	SONDA ESTOMACAL NASOGÁSTRICA N° 10 LONGA DESCARTÁVEL, CONFECCIONADA EM PVC ATÓXICO, FLEXÍVEL, TRANSPARENTE, COM BATOC, SILICONIZADA, COM ORIFÍCIOS LATERAIS, CONECTOR UNIVERSAL. ESTÉRIL EM EMBALAGEM INDIVIDUAL QUE PERMITA ABERTURA ASSÉPTICA.	Unidade	100		-	-	zero reais	zero reais
603	SONDA ESTOMACAL NASOGÁSTRICA N° 12 LONGA DESCARTÁVEL, CONFECCIONADA EM PVC ATÓXICO, FLEXÍVEL, TRANSPARENTE, COM BATOC, SILICONIZADA, COM ORIFÍCIOS LATERAIS, CONECTOR UNIVERSAL. ESTÉRIL EM EMBALAGEM INDIVIDUAL QUE PERMITA ABERTURA ASSÉPTICA.	Unidade	120		-	-	zero reais	zero reais
604	SONDA ESTOMACAL NASOGÁSTRICA N° 14 LONGA DESCARTÁVEL, CONFECCIONADA EM PVC ATÓXICO, FLEXÍVEL, TRANSPARENTE, COM BATOC, SILICONIZADA, COM ORIFÍCIOS LATERAIS, CONECTOR UNIVERSAL. ESTÉRIL EM EMBALAGEM INDIVIDUAL QUE PERMITA ABERTURA ASSÉPTICA.	Unidade	160		-	-	zero reais	zero reais
605	SONDA ESTOMACAL NASOGÁSTRICA N° 16 LONGA DESCARTÁVEL, CONFECCIONADA EM PVC ATÓXICO, FLEXÍVEL, TRANSPARENTE, COM BATOC, SILICONIZADA, COM ORIFÍCIOS LATERAIS, CONECTOR UNIVERSAL. ESTÉRIL EM EMBALAGEM INDIVIDUAL QUE PERMITA ABERTURA ASSÉPTICA.	Unidade	160		-	-	zero reais	zero reais

À  
Prefeitura Municipal de Viçosa do Ceará

Comissão de Licitação

Pregão Presencial N° 12/2019-SESA

Abertura: 11 de dezembro de 2019 Às 09:00 Horas

OBJETO: AQUISIÇÃO DE MEDICAMENTOS, DE CONTROLE ESPECIAL, MANUPULADOS E MATERIAL MEDICO HOSPITALAR, conforme especificações em anexo do Edital.

PROPOSTA DE PREÇOS

606	SONDA ESTOMACAL NASOGÁSTRICA N° 18 LONGA DESCARTÁVEL, CONFECCIONADA EM PVC ATÓXICO, FLEXÍVEL, TRANSPARENTE, COM BATOC, SILICONIZADA, COM ORIFÍCIOS LATERAIS, CONECTOR UNIVERSAL. ESTÉRIL EM EMBALAGEM INDIVIDUAL QUE PERMITA ABERTURA ASSÉPTICA.	Unidade	210				zero reais	zero reais
607	SONDA ESTOMACAL NASOGÁSTRICA N° 20 LONGA DESCARTÁVEL, CONFECCIONADA EM PVC ATÓXICO, FLEXÍVEL, TRANSPARENTE, COM BATOC, SILICONIZADA, COM ORIFÍCIOS LATERAIS, CONECTOR UNIVERSAL. ESTÉRIL EM EMBALAGEM INDIVIDUAL QUE PERMITA ABERTURA ASSÉPTICA.	Unidade	160				zero reais	zero reais
608	SONDA ESTOMACAL NASOGÁSTRICA N° 22 LONGA DESCARTÁVEL, CONFECCIONADA EM PVC ATÓXICO, FLEXÍVEL, TRANSPARENTE, COM BATOC, SILICONIZADA, COM ORIFÍCIOS LATERAIS, CONECTOR UNIVERSAL. ESTÉRIL EM EMBALAGEM INDIVIDUAL QUE PERMITA ABERTURA ASSÉPTICA.	Unidade	70				zero reais	zero reais
609	SONDA FOLEY N° 12, 2 VIAS COM BALÃO, CONFECCIONADA EM BORRACHA NATURAL, SILICONIZADO, COM ANTI-INCRUSTANTE, PONTA PROXIMAL ARREDONDADA, COM DOIS ORIFÍCIOS GRANDES, ARREDONDADOS, LISOS. ESTÉRIL EM EMBALAGEM INDIVIDUAL.	Unidade	100	WELL LEAD	2,60	260,00	dois reais e sessenta centavos	duzentos e sessenta reais
610	SONDA FOLEY N° 14, 2 VIAS COM BALÃO, CONFECCIONADA EM BORRACHA NATURAL, SILICONIZADO, COM ANTI-INCRUSTANTE, PONTA PROXIMAL ARREDONDADA, COM DOIS ORIFÍCIOS GRANDES, ARREDONDADOS, LISOS. ESTÉRIL EM EMBALAGEM INDIVIDUAL.	Unidade	200	SISCO	2,38	476,00	dois reais e trinta e oito centavos	quatrocentos e setenta e seis reais
611	SONDA FOLEY N° 16, 2 VIAS COM BALÃO, CONFECCIONADA EM BORRACHA NATURAL, SILICONIZADO, COM ANTI-INCRUSTANTE, PONTA PROXIMAL ARREDONDADA, COM DOIS ORIFÍCIOS GRANDES, ARREDONDADOS, LISOS. ESTÉRIL EM EMBALAGEM INDIVIDUAL.	Unidade	600	WELL LEAD	2,60	1.560,00	dois reais e sessenta centavos	mil quinhentos e sessenta reais

*[Handwritten signature]*



*[Handwritten signature]*  
*[Handwritten signature]*  
*[Handwritten signature]*

À  
Prefeitura Municipal de Viçosa do Ceará

Comissão de Licitação

Pregão Presencial N° 12/2019-SESA

Abertura: 11 de dezembro de 2019 Às 09:00 Horas

OBJETO: AQUISIÇÃO DE MEDICAMENTOS, DE CONTROLE ESPECIAL, MANUPULADOS E MATERIAL MEDICO HOSPITALAR, conforme especificações em anexo do Edital.

**PROPOSTA DE PREÇOS**

612	SONDA FOLEY N° 18, 2 VIAS COM BALÃO, CONFECCIONADA EM BORRACHA NATURAL, SILICONIZADO, COM ANTI-INCRUSTANTE, PONTA PROXIMAL ARREDONDADA, COM DOIS ORIFÍCIOS GRANDES, ARREDONDADOS, LISOS. ESTÉRIL EM EMBALAGEM INDIVIDUAL.	Unidade	680	WELL LEAD	2,58	1.754,40	dois reais e cinquenta e oito centavos	mil setecentos e cinquenta e quatro reais e quarenta centavos
613	SONDA FOLEY N° 20, 2 VIAS COM BALÃO, CONFECCIONADA EM BORRACHA NATURAL, SILICONIZADO, COM ANTI-INCRUSTANTE, PONTA PROXIMAL ARREDONDADA, COM DOIS ORIFÍCIOS GRANDES, ARREDONDADOS, LISOS. ESTÉRIL EM EMBALAGEM INDIVIDUAL.	Unidade	180	WELL LEAD	2,60	468,00	dois reais e sessenta centavos	quatrocentos e sessenta e oito reais
614	SONDA FOLEY N° 22, 2 VIAS COM BALÃO, CONFECCIONADA EM BORRACHA NATURAL, SILICONIZADO, COM ANTI-INCRUSTANTE, PONTA PROXIMAL ARREDONDADA, COM DOIS ORIFÍCIOS GRANDES, ARREDONDADOS, LISOS. ESTÉRIL EM EMBALAGEM INDIVIDUAL.	Unidade	180	WELL LEAD	2,60	468,00	dois reais e sessenta centavos	quatrocentos e sessenta e oito reais
615	SONDA FOLEY N° 18, 3 VIAS COM BALÃO, CONFECCIONADA EM BORRACHA NATURAL, SILICONIZADO, COM ANTI-INCRUSTANTE, PONTA PROXIMAL ARREDONDADA, COM DOIS ORIFÍCIOS GRANDES, ARREDONDADOS, LISOS. ESTÉRIL EM EMBALAGEM INDIVIDUAL.	Unidade	140	SISCO	3,90	546,00	três reais e noventa centavos	quinhentos e quarenta e seis reais
616	SONDA FOLEY N° 20, 3 VIAS COM BALÃO, CONFECCIONADA EM BORRACHA NATURAL, SILICONIZADO, COM ANTI-INCRUSTANTE, PONTA PROXIMAL ARREDONDADA, COM DOIS ORIFÍCIOS GRANDES, ARREDONDADOS, LISOS. ESTÉRIL EM EMBALAGEM INDIVIDUAL.	Unidade	100	SISCO	3,90	390,00	três reais e noventa centavos	trezentos e noventa reais
617	SONDA NASOENTERAL N° 06 FR - CONFECCIONADA EM SILICONE E POLIURETANO, A Sonda para alimentação enteral DOBBHOFF É FLEXÍVEL, MALLEÁVEL, DURÁVEL E NÃO SOFRE ALTERAÇÃO EM CONTATO COM O PH ÁCIDO DO ESTÔMAGO. SEU CALIBRE FINO PERMITE O FECHAMENTO DOS ESFINCTERES (CARDIA E PILORO) DURANTE O TRAJETO. POSSUI OGIVA DISTAL DE TUNGSTÊNIO E FIO GUIA QUE FACILITA O POSICIONAMENTO. PRODUTO ESTÉRIL.	Unidade	20	SOLUMED	11,00	220,00	onze reais	duzentos e vinte reais



À

Prefeitura Municipal de Viçosa do Ceará

Comissão de Licitação

Pregão Presencial N° 12/2019-SESA

Abertura: 11 de dezembro de 2019 Às 09:00 Horas

OBJETO: AQUISIÇÃO DE MEDICAMENTOS, DE CONTROLE ESPECIAL, MANIPULADOS E MATERIAL MEDICO HOSPITALAR, conforme especificações em anexo do Edital.

## PROPOSTA DE PREÇOS

618	SONDA NASOENTERAL N° 08 FR - CONFECCIONADA EM SILICONE E POLIURETANO, A SONDA PARA ALIMENTAÇÃO ENTERAL DOBBHOFF É FLEXÍVEL, MALEÁVEL, DURÁVEL E NÃO SOFRE ALTERAÇÃO EM CONTATO COM O PH ÁCIDO DO ESTÔMAGO. SEU CALIBRE FINO PERMITE O FECHAMENTO DOS ESFINCTERES (CARDIA E PILORO) DURANTE O TRAJETO. POSSUI OGIVA DISTAL DE TUNGSTÊNIO E FIO GUIA QUE FACILITA O POSICIONAMENTO. PRODUTO ESTÉRIL.	Unidade	40	SOLUMED	11,00	440,00	onze reais	quatrocentos e quarenta reais
619	SONDA NASOENTERAL N° 12 FR - CONFECCIONADA EM SILICONE E POLIURETANO, A SONDA PARA ALIMENTAÇÃO ENTERAL DOBBHOFF É FLEXÍVEL, MALEÁVEL, DURÁVEL E NÃO SOFRE ALTERAÇÃO EM CONTATO COM O PH ÁCIDO DO ESTÔMAGO. SEU CALIBRE FINO PERMITE O FECHAMENTO DOS ESFINCTERES (CARDIA E PILORO) DURANTE O TRAJETO. POSSUI OGIVA DISTAL DE TUNGSTÊNIO E FIO GUIA QUE FACILITA O POSICIONAMENTO. PRODUTO ESTÉRIL.	Unidade	40	SOLUMED	11,00	440,00	onze reais	quatrocentos e quarenta reais
620	SONDA PARA NUTRIÇÃO ENTERAL NÚMERO 12 – DISPOSITIVO PARA ACESSAR O ESTÔMAGO OU O DUODENO COM A FINALIDADE DE OFERECER SUPORTE NUTRICIONAL E MEDICAÇÕES A PACIENTES QUE TÊM TRATO GASTROINTESTINAL FUNCIONANTE, MAS NÃO CONSEGUEM MANTER INGESTÃO ORAL ADEQUADA. CARACTERÍSTICAS GERAIS: TUBO DA SONDA EM POLIURETANO RADIOPACO COM ESCALA E GRADUAÇÃO; ESTÉRIL; DUPLA ENTRADA EM Y, PERMITE ACESSO SEPARADO PARA NUTRIÇÃO OU MEDICAÇÃO COM TAMPAS; FIO GUIA EM AÇO INOX PRÉ-LUBRIFICADO COM CILINDRO DE TUNGSTÊNIO NA PONTA NO MESMO DIÂMETRO DO TUBO FACILITANDO SUA INTRODUÇÃO E RETIRADA. FABRICADA EM POLIURETANO, COM LINHA RADIOPACA, PERMITINDO UMA LONGA PERMANÊNCIA NO PACIENTE. INERTE E FLEXÍVEL, MANTÉM SUA FLEXIBILIDADE DENTRO DO TUBO DIGESTIVO, APESAR DO MEIO ÁCIDO E DO SUCO GÁSTRICO. POSSUI MARCAÇÕES DE POSICIONAMENTO. EMBALADO EM PAPEL GRAU CIRÚRGICO E ESTERILIZADO À ÓXIDO DE ETILENO.	Unidade	180	WELL LEAD	160,70	28.926,00	cento e sessenta reais e setenta centavos	vinte e oito mil, novecentos e vinte e seis reais



Comissão de Licitação  
PREFEITURA MUNICIPAL  
FLN° 140



Panorama Comércio de Produtos Médicos e Farmacêuticos Ltda.

Avenida Presidente Costa e Silva, 2382 - Mondubim - CEP: 60752-694 - Fortaleza-Ceará

CNPJ: 01.722.296/0001-17 - CGF: 06.984.269-8 - Fone: (85) 3256.8005 / Email: licitacao@panoramamed.com.br



À  
Prefeitura Municipal de Viçosa do Ceará  
Comissão de Licitação

Pregão Presencial N° 12/2019-SESA

Abertura: 11 de dezembro de 2019 Às 09:00 Horas

OBJETO: AQUISIÇÃO DE MEDICAMENTOS, DE CONTROLE ESPECIAL, MANUPULADOS E MATERIAL MEDICO HOSPITALAR, conforme especificações em anexo do Edital.

PROPOSTA DE PREÇOS

<p>621 SONDA PARA NUTRIÇÃO ENTERAL NÚMERO 14 PEDIÁTRICA - DISPOSITIVO PARA ACESSAR O ESTÔMAGO OU O DUODENO COM A FINALIDADE DE OFERECER SUPORTE NUTRICIONAL E MEDICAÇÕES A PACIENTES QUE TÊM TRATO GASTROINTESTINAL FUNCIONANTE, MAS NÃO CONSEGUEM MANTER INGESTÃO ORAL ADEQUADA. CARACTERÍSTICAS GERAIS: TUBO DA SONDA EM POLIURETANO RADIOPACO COM ESCALA E GRADUAÇÃO; ESTÉRIL; DUPLA ENTRADA EM Y, PERMITE ACESSO SEPARADO PARA NUTRIÇÃO OU MEDICAÇÃO COM TAMPAS; FIO GUIA EM AÇO INOX PRÉ-LUBRIFICADO COM CILINDRO DE TUNGSTÊNIO NA PONTA NO MESMO DIÂMETRO DO TUBO FACILITANDO SUA INTRODUÇÃO E RETIRADA. FABRICADA EM POLIURETANO, COM LINHA RADIOPACA, PERMITINDO UMA LONGA PERMANÊNCIA NO PACIENTE. INERTE E FLEXÍVEL, MANTÉM SUA FLEXIBILIDADE DENTRO DO TUBO DIGESTIVO, APESAR DO MEIO ÁCIDO E DO SUCO GÁSTRICO. POSSUI MARCAÇÕES DE POSICIONAMENTO. EMBALADO EM PAPEL GRAU CIRÚRGICO E ESTERILIZADO A ÓXIDO DE ETILENO.</p>	<p>Unidade</p>	<p>16</p>	<p>WELL LEAD</p>	<p>159,00</p>	<p>2.544,00</p>	<p>cento e cinquenta e nove reais</p>	<p>dois mil, quinhentos e quarenta e quatro reais</p>
--	----------------	-----------	------------------	---------------	-----------------	---------------------------------------	---



À  
Prefeitura Municipal de Viçosa do Ceará

Comissão de Licitação

Pregão Presencial N° 12/2019-SESA

Abertura: 11 de dezembro de 2019 Às 09:00 Horas

OBJETO: AQUISIÇÃO DE MEDICAMENTOS, DE CONTROLE ESPECIAL, MANUPULADOS E MATERIAL MEDICO HOSPITALAR, conforme especificações em anexo do Edital.

**PROPOSTA DE PREÇOS**

622	SONDA PARA NUTRIÇÃO ENTERAL NÚMERO 16 – DISPOSITIVO PARA ACESSAR O ESTÔMAGO OU O DUODENO COM A FINALIDADE DE OFERECER SUPORTE NUTRICIONAL E MEDICAÇÕES A PACIENTES QUE TÊM TRATO GASTROINTESTINAL FUNCIONANTE, MAS NÃO CONSEGUEM MANTER INGESTÃO ORAL ADEQUADA. CARACTERÍSTICAS GERAIS: TUBO DA Sonda EM POLIURETANO RADIOPACO COM ESCALA E GRADUAÇÃO; ESTÉRIL; DUPLA ENTRADA EM Y, PERMITE ACESSO SEPARADO PARA NUTRIÇÃO OU MEDICAÇÃO COM TAMPAS; FIO GUIA EM AÇO INOX PRÉ-LUBRIFICADO COM CILINDRO DE TUNGSTÊNIO NA PONTA NO MESMO DIÂMETRO DO TUBO FACILITANDO SUA INTRODUÇÃO E RETIRADA. FABRICADA EM POLIURETANO, COM LINHA RADIOPACA, PERMITINDO UMA LONGA PERMANÊNCIA NO PACIENTE. INERTE E FLEXÍVEL, MANTÉM SUA FLEXIBILIDADE DENTRO DO TUBO DIGESTIVO, APESAR DO MEIO ÁCIDO E DO SUCO GÁSTRICO. POSSUI MARCAÇÕES DE POSICIONAMENTO. EMBALADO EM PAPEL GRAU CIRÚRGICO E ESTERILIZADO A ÓXIDO DE ETILENO.	Unidade	16	WELL LEAD	159,00	2.544,00	cento e cinquenta e nove reais	dois mil, quinhentos e quarenta e quatro reais
623	SONDA URETRAL DESCARTAVEL N° 06, CONFECCIONADA EM PVC ATOXICO E FLEXIVEL, POSSUI CONECTOR C/TAMPA E DISPÕEM DE ORIFÍCIOS CUIDADOSAMENTE ELABORADOS PARA NÃO CAUSAR DESCONFORTO AO PACIENTE. EMBALADA EM PAPEL GRAU CIRÚRGICO E ESTERELIZADA A GÁS OXIDO DE ETILENO. PROCEDÊNCIA NACIONAL.	Unidade	3700	BIOBASE	0,50	1.850,00	cinquenta centavos de real	mil oitocentos e cinquenta reais
624	SONDA URETRAL DESCARTAVEL N° 08, CONFECCIONADA EM PVC ATOXICO E FLEXIVEL, POSSUI CONECTOR C/TAMPA E DISPÕEM DE ORIFÍCIOS CUIDADOSAMENTE ELABORADOS PARA NÃO CAUSAR DESCONFORTO AO PACIENTE. EMBALADA EM PAPEL GRAU CIRÚRGICO E ESTERELIZADA A GÁS OXIDO DE ETILENO. PROCEDÊNCIA NACIONAL.	Unidade	3100	BIOBASE	0,54	1.674,00	cinquenta e quatro centavos de real	mil seiscentos e setenta e quatro reais

*[Handwritten signature]*

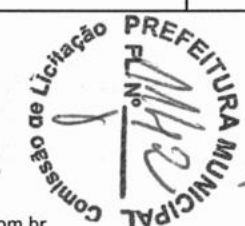

**A**  
**Prefeitura Municipal de Viçosa do Ceará**

Comissão de Licitação

**Preço Presencial N° 12/2019-SESA**

Abertura: 11 de dezembro de 2019 Às 09:00 Horas

**OBJETO: AQUISIÇÃO DE MEDICAMENTOS, DE CONTROLE ESPECIAL, MANUPULADOS E MATERIAL MEDICO HOSPITALAR, conforme especificações em anexo do Edital.**

**PROPOSTA DE PREÇOS**

625	SONDA URETRAL DESCARTAVEL N° 10, CONFECCIONADA EM PVC ATOXICO E FLEXIVEL, POSSUI CONECTOR C/TAMPA E DISPÕEM DE ORIFICIOS CUIDADOSAMENTE ELABORADOS PARA NÃO CAUSAR DESCONFORTO AO PACIENTE. EMBALADA EM PAPEL GRAU CIRÚRGICO E ESTERELIZADA A GÁS OXIDO DE ETILENO. PROCEDÊNCIA NACIONAL.	Unidade	7400	BIOBASE	0,57	4.218,00	cinquenta e sete centavos de real	quatro mil, duzentos e dezoito reais
626	SONDA URETRAL DESCARTAVEL N° 12, CONFECCIONADA EM PVC ATOXICO E FLEXIVEL, POSSUI CONECTOR C/TAMPA E DISPÕEM DE ORIFICIOS CUIDADOSAMENTE ELABORADOS PARA NÃO CAUSAR DESCONFORTO AO PACIENTE. EMBALADA EM PAPEL GRAU CIRÚRGICO E ESTERELIZADA A GÁS OXIDO DE ETILENO. PROCEDÊNCIA NACIONAL.	Unidade	15150	BIOBASE	0,58	8.787,00	cinquenta e oito centavos de real	oito mil, setecentos e oitenta e sete reais
627	SONDA URETRAL DESCARTAVEL N° 14, CONFECCIONADA EM PVC ATOXICO E FLEXIVEL, POSSUI CONECTOR C/TAMPA E DISPÕEM DE ORIFICIOS CUIDADOSAMENTE ELABORADOS PARA NÃO CAUSAR DESCONFORTO AO PACIENTE. EMBALADA EM PAPEL GRAU CIRÚRGICO E ESTERELIZADA A GÁS OXIDO DE ETILENO. PROCEDÊNCIA NACIONAL.	Unidade	6100	BIOBASE	0,63	3.843,00	sessenta e três centavos de real	três mil, oitocentos e quarenta e três reais
628	SONDA URETRAL DESCARTAVEL N° 16, CONFECCIONADA EM PVC ATOXICO E FLEXIVEL, POSSUI CONECTOR C/TAMPA E DISPÕEM DE ORIFICIOS CUIDADOSAMENTE ELABORADOS PARA NÃO CAUSAR DESCONFORTO AO PACIENTE. EMBALADA EM PAPEL GRAU CIRÚRGICO E ESTERELIZADA A GÁS OXIDO DE ETILENO. PROCEDÊNCIA NACIONAL.	Unidade	100		-	-	zero reais	zero reais
629	SONDA URETRAL DESCARTAVEL N° 18, CONFECCIONADA EM PVC ATOXICO E FLEXIVEL, POSSUI CONECTOR C/TAMPA E DISPÕEM DE ORIFICIOS CUIDADOSAMENTE ELABORADOS PARA NÃO CAUSAR DESCONFORTO AO PACIENTE. EMBALADA EM PAPEL GRAU CIRÚRGICO E ESTERELIZADA A GÁS OXIDO DE ETILENO. PROCEDÊNCIA NACIONAL.	Unidade	100		-	-	zero reais	zero reais

*[Handwritten signature]*



*[Handwritten signature]*

*[Handwritten signature]*

À  
Prefeitura Municipal de Viçosa do Ceará

Comissão de Licitação

Pregão Presencial N° 12/2019-SESA

Abertura: 11 de dezembro de 2019 Às 09:00 Horas

OBJETO: AQUISIÇÃO DE MEDICAMENTOS, DE CONTROLE ESPECIAL, MANUPULADOS E MATERIAL MEDICO HOSPITALAR, conforme especificações em anexo do Edital.

PROPOSTA DE PREÇOS

630	TESTE GRAVIDEZ (HCG) (SORO OU URINA) 25UI/ML 50 TIRAS - UM TIPO DE IMUNOENSAIO QUALITATIVO, MÉTODO SANDWICH, PARA DETERMINAÇÃO DA GONADOTROFINA CORIÔNICA HUMANA (HCG) NO SORO E URINA. O MÉTODO EMPREGA UMA ÚNICA COMBINAÇÃO DE ANTICORPOS MONOCLONAIS E POLICLONAIS, PARA SELETIVAMENTE IDENTIFICAR A SUBUNIDADE BETA E SUBUNIDADE ALFA DO HCG NAS AMOSTRAS, COM ALTO GRAU DE SENSIBILIDADE. EM MENOS DE 5 MINUTOS OS NÍVEIS DE HCG TÃO BAIXOS QUANTO 25MUI/ML PODEM SER DETECTADOS E O RESULTADO POSITIVO POR ALTOS NÍVEIS DE HCG PODE SER VISTO FACILMENTE NUMA BANDA COLORIDA APÓS 1 - 2 MINUTOS. O TESTE CONSISTE NO FLUXO DA AMOSTRA SOBRE UM PLANO ABSORVENTE, NO QUAL UM CONJUGADO PIGMENTO-ANTICORPO MARCADO LIGA-SE AO HCG DA AMOSTRA FORMANDO UM COMPLEXO ANTÍGENO/ANTICORPO. O COMPLEXO LIGADO AO ANTI-HCG ANTICORPO NA ZONA POSITIVA DE REAÇÃO PRODUZ UMA BANDA DE COR ROSA QUANDO O HCG ESTÁ EM CONCENTRAÇÕES ACIMA DE 25 MUI/ML. NA AUSÊNCIA DE HCG NÃO HÁ NENHUMA LINHA NA ZONA POSITIVA DE REAÇÃO. A MISTURA DA REAÇÃO QUE CONTINUA FLUINDO SOBRE O PLANO ABSORVENTE, PASSA PELA ZONA POSITIVA DE REAÇÃO E ZONA DE CONTROLE NEGATIVO. ILIMITADOS CONJUGADOS LIGADOS NOS REAGENTES NA ZONA DE CONTROLE NEGATIVO PRODUZEM UMA BANDA DE COR ROSA, DEMONSTRANDO QUE OS REAGENTES E O PLANO ESTÃO FUNCIONANDO CORRETAMENTE.	Unidade	15			zero reais	zero reais	
631	TELA PROTÉSICA - COMPOSIÇÃO: 100 % POLIPROPILENO; PRODUTO MÉDICO HOSPITALAR CIRÚRGICO IMPLANTÁVEL, ESTERELIZADO COM RADIAÇÃO GAMA. DIMENSÕES: 26,00 CM X 36,00 CM. FORMATO QUADRADO, TRIANGULAR OU OVAL. COR BRANCA.	Unidade	40	VENKURY	133,00	5.320,00	cento e trinta e três reais	cinco mil, trezentos e vinte reais



À  
Prefeitura Municipal de Viçosa do Ceará

Comissão de Licitação

Pregão Presencial N° 12/2019-SESA

Abertura: 11 de dezembro de 2019 Às 09:00 Horas

OBJETO: AQUISIÇÃO DE MEDICAMENTOS, DE CONTROLE ESPECIAL, MANUPULADOS E MATERIAL MEDICO HOSPITALAR, conforme especificações em anexo do Edital.

**PROPOSTA DE PREÇOS**

632	TERMÔMETRO DIGITAL DE GELADEIRA - PRINCIPAIS CARACTERÍSTICAS - MEDE TEMPERATURA EXTERNA E INTERNA;- POSSUI FUNÇÃO MÁXIMA E MÍNIMA;- UMIDADE INTERNA; - POSSUI BOTÃO SELETOR DE UNIDADE DE MEDIÇÃO: °C OU °F; POSSUI BOTÃO TEMPERATURA INTERNA/EXTERNA; - MATERIAL: PLÁSTICO ABS; ATENDE AS PORTARIAS RDC 21/2004 (SERVIÇO DE ALIMENTAÇÃO) E RDC 44/2009 (FARMÁCIAS DROGARIAS E OUTROS); ESPECIFICAÇÕES TÉCNICAS: FAIXA DE TEMPERATURA INTERNA: 0°C À 50°C (32°F À 122°F);FAIXA DE TEMPERATURA EXTERNA: -50° À +70°C (-58°F À 158°F); RESOLUÇÃO: 0,1°C / °F; EXATIDÃO INT/EXT: ± 1°C DE 0°C A 50°C, ± 2°C PARA O RESTANTE DA FAIXA, FAIXA DA UMIDADE: 15% À 95% UR; RESOLUÇÃO: 1% UR; EXATIDÃO: ±5% UR; COMPRIMENTO DO CABO: ±2,40M; FONTE DE ALIMENTAÇÃO: PILHAS 1,5V - AAA; (INCLUSAS)- DIMENSÕES: 86X64X22MM; PESO: 85G;	Unidade	55	INCOTERM	69,80	3.839,00	sessenta e nove reais e oitenta centavos	três mil, oitocentos e trinta e nove reais
633	TERMÔMETRO DIGITAL COM BEEP SONORO DE AVISO DE MEDIÇÃO, COM PONTA RÍGIDA, COM DISPLAY LCD DE FÁCIL VISUALIZAÇÃO E ALARME DE FEBRE. APROVADO PELO IN METRO. 100% RESISTENTE À ÁGUA.	Unidade	848	INCOTERM	11,70	9.921,60	onze reais e setenta centavos	nove mil, novecentos e vinte e um reais e sessenta centavos
634	TESTE PARA AUTOCLAVE COM INTEGRADOR QUÍMICO PARA VAPOR.	Unidade	1600	MAXXIMED	3,07	4.912,00	três reais e sete centavos	quatro mil, novecentos e doze reais

*[Handwritten signature]*



À  
Prefeitura Municipal de Viçosa do Ceará

Comissão de Licitação

Pregão Presencial N° 12/2019-SESA

Abertura: 11 de dezembro de 2019 Às 09:00 Horas

OBJETO: AQUISIÇÃO DE MEDICAMENTOS, DE CONTROLE ESPECIAL, MANUPULADOS E MATERIAL MEDICO HOSPITALAR, conforme especificações em anexo do Edital.

PROPOSTA DE PREÇOS

635	TIRA REATIVA PARA DETERMINAÇÃO QUANTITATIVA DA GLICEMIA, CONSTITUÍDA DE BIODENSORES PARA CAPTAÇÃO DE SANGUE PELA LATERAL DAS TIRAS COM EMBALAGEM INDIVIDUALIZADA, CONTIDAS EM CAIXAS COM 50 TIRAS OU FITAS DE CAPTAÇÃO DO SANGUE PELA EXTREMIDADE, TODAS DESTINADAS A LEITURA DE GLICOSE NO SANGUE CAPILAR, VENOSO, ARTERIAL E NEONATAL, NÃO HAVENDO CONTATO DO SANGUE COM O MEDIDOR, APRESENTANDO RESULTADOS NÃO ALTERADOS PELA LUZ E CONTENDO DADOS DE PROCEDÊNCIA QUE ATENDAM A LEGISLAÇÃO SANITÁRIA, VIGENTE E PERTINENTE À CATEGORIA DO PRODUTO. (OBS: A EMPRESA VENCEDORA DEVERÁ FORNECER EM COMODATO 70 (SETENTA) APARELHOS COMPATÍVEIS COM AS TIRAS CONFORME A NECESSIDADE OBS: 1) A EMPRESA VENCEDORA DEVERÁ DISPONIBILIZAR ASSISTÊNCIA TÉCNICA E ASSESSORIA CIENTÍFICA LOCAL, BEM COMO OS PROFISSIONAIS RESPONSÁVEIS PELOS ATENDIMENTOS TÉCNICO-CIENTÍFICOS DEVEM ESTAR INSCRITOS NOS SEUS RESPECTIVOS CONSELHOS PROFISSIONAIS RESPONSÁVEIS; OBS: 2) A MANUTENÇÃO PREVENTIVA E CORRETIVA, ASSIM COMO A NECESSIDADE, SE HOUVER, DE TROCA DE PEÇA DO EQUIPAMENTO FICARÁ POR CONTA DO FORNECEDOR, TUDO ISSO INCLUSO O PREÇO DO ITEM. O TEMPO DECORRIDO ENTRE O CHAMADO E O ATENDIMENTO EM NENHUMA HIPÓTESE DEVERÁ SER SUPERIOR A 24 (VINTE E QUATRO) HORAS OBS: 3) OS APARELHOS DEVEM VIR ACOMPANHADOS DE SOLUÇÃO CONTROLE.	Caixa	680	ONCALL	27,30	18.564,00	vinte e sete reais e trinta centavos	dezoito mil, quinhentos e sessenta e quatro reais
636	TINTURA DE IODO A 2% - SOLUÇÃO DE IODO E IODETO DE POTÁSSIO EM VEÍCULO HIDROALCOÓLICO.	Litro	3	VICPHARMA	36,40	109,20	trinta e seis reais e quarenta centavos	cento e nove reais e vinte centavos
637	TORNEIRA DESCARTAVEL ( 3 VIAS) COM LUER LOCK, CONFECCIONADA EM POLICARBONATO, BIOCOMPATÍVEL, MANOPLA COM SETAS DIRECIONAIS E CORPO DE TORNEIRA FORMANDO PEÇA ÚNICA, ESTERILIZADA A GÁS ÓXIDO DE ETILENO, COM CONECTOR LOCK, COM VIA ADICIONAL DE PUNÇÃO PARA ADMINISTRAÇÕES SIMULTÂNEAS, EMBALADA INDIVIDUALMENTE EM PAPEL GRAU CIRÚRGICO, CONSTANDO DADOS DE IDENTIFICAÇÃO, PROCEDÊNCIA, DATA DE FABRICAÇÃO, NR. DO LOTE E REGISTRO NO MS. PROCEDÊNCIA NACIONAL.	Unidade	8000	MARKMED	0,66	5.280,00	sessenta e seis centavos de real	cinco mil, duzentos e oitenta reais

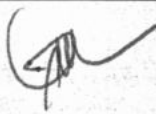

Panorama Comércio de Produtos Médicos e Farmacêuticos Ltda.

Avenida Presidente Costa e Silva, 2382 - Mondubim - CEP: 60752-694 - Fortaleza-Ceará

CNPJ: 01.722.296/0001-17 - CGF: 06.984.269-8 - Fone: (85) 3256.8005 / Email: licitacao@panoramamed.com.br

À  
Prefeitura Municipal de Viçosa do Ceará

Comissão de Licitação

Pregão Presencial N° 12/2019-SESA

Abertura: 11 de dezembro de 2019 Às 09:00 Horas

OBJETO: AQUISIÇÃO DE MEDICAMENTOS, DE CONTROLE ESPECIAL, MANUPULADOS E MATERIAL MEDICO HOSPITALAR, conforme especificações em anexo do Edital.

**PROPOSTA DE PREÇOS**

638	TOUCA CIRÚRGICA DESCARTÁVEL, CONFECCIONADA A BASE DE FIBRAS DE POLIPROPILENO, HIPOALÉRGICA, COR BRANCA. 20 A 30 GRAMAS, MICROPERFURADA COM ELÁSTICO EM TODA VOLTA. FORMATO ANATÔMICO REDONDO, ARMAZENADA EM EMBALAGEM COM 100 UNIDADES	Pacote	350	TALGE	5,20	1.820,00	cinco reais e vinte centavos	mil oitocentos e vinte reais
639	TUBO DE ENSAIO DE PLÁSTICO CAPACIDADE 5ML COM TAMPA DE VEDAÇÃO - TUBO DE ENSAIO EM POLIESTIRENO ( PS ) CRISTAL, FUNDO REDONDO, MEDIDAS D= 12 MM X C= 75 MM	Unidade	12000	PUREVAC	0,42	5.040,00	quarenta e dois centavos de real	cinco mil e quarenta reais
640	TUBO PORTA LÂMINA- (MICROSCOPIA) 26X76MM, CONFECCIONADO EM POLIPROPILENO COM TAMPA ROSQUEADA COM ESTRIAS CAPACIDADE PARA 3(TRÊS) LÂMINAS.	Unidade	5000	ADLIN	0,53	2.650,00	cinquenta e três centavos de real	dois mil, seiscentos e cinquenta reais
641	TUBO CIRÚRGICO DE SILICONE N°. 204, PCT COM 15M.	Pacote	8	SEROFLEX	114,00	912,00	cento e quatorze reais	novecentos e doze reais
642	VASELINA EM GEL FRASCO COM 100G - SOLÚVEL EM ÁGUA, NÃO GORDUROSO.	Unidade	50	RIOQUIMICA	15,70	785,00	quinze reais e setenta centavos	setecentos e oitenta e cinco reais
643	CANETA BISTURI COM CONTROLE PEDAL (AUTOCLAVÁVEL)	Unidade	6	SIMILAR	148,00	888,00	cento e quarenta e oito reais	oitocentos e oitenta e oito reais
644	CANETA PARA BISTURI (AUTOCLAVÁVEL)	Unidade	10	SIMILAR	267,00	2.670,00	duzentos e sessenta e sete reais	dois mil, seiscentos e setenta reais
						<b>Total Geral..</b>	<b>4.628.259,32</b>	<b>quatro milhões, seiscentos e vinte e oito mil, duzentos e cinquenta e nove reais e trinta e dois centavos</b>

**VALOR TOTAL PROPOSTA**

quatro milhões, seiscentos e vinte e oito mil, duzentos e cinquenta e nove reais e trinta e dois centavos

Condições:

- \*\* Entrega: Conforme ao edital e Contrato;
- \*\* Pagamento: Conforme ao edital;
- \*\* Validade da Proposta: 60 (sessenta) dias;
- \*\* Estamos de acordo com todos os quesitos exigidos neste edital.



A  
Prefeitura Municipal de Viçosa do Ceará  
Comissão de Licitação

Pregão Presencial N° 12/2019-SESA

Abertura: 11 de dezembro de 2019 Às 09:00 Horas

**OBJETO: AQUISIÇÃO DE MEDICAMENTOS, DE CONTROLE ESPECIAL, MANUPULADOS E MATERIAL MEDICO HOSPITALAR, conforme especificações em anexo do Edital.**

**PROPOSTA DE PREÇOS**

- \*\* Declaramos que, nos valores apresentados acima, estão inclusos todos os tributos, encargos trabalhistas, previdenciários, fiscais e comerciais, taxas, fretes, seguros, deslocamentos de pessoal, custos e demais despesas que possam incidir sobre o fornecimento licitado, inclusive a margem de lucro.
- \*\* Através do presente declaramos inteira submissão aos ditames Lei n° 10.520, de 17 de julho de 2002, subsidiada pela Lei n° 8.666/93 e suas posteriores alterações e, às cláusulas e condições previstas nesta concorrência
- \*\* Assumimos o compromisso de bem e fielmente executar o objeto desta licitação, caso sejamos vencedores da presente licitação.
- \*\* Nesta oportunidade, temos a declarar, sob as penas da Lei, que tomamos pleno conhecimento dos produtos objeto desta licitação; que não possuímos nenhum fato impeditivo para participação deste certame e que nos submetemos a todas as cláusulas e condições previstas neste edital.

Banco do Brasil S/A  
Agência: 3515-7  
Conta Corrente: 106760-5

Fortaleza, 10 de dezembro de 2019

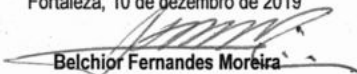
  
Belchior Fernandes Moreira  
RG: 2008042758-2 SSP-CE  
CPF: 212.576.473.34  
(Representante comercial)

Proponente: PANORAMA COMERCIO DE PROD. MEDICOS E FARMACEUTICOS LTDA  
Endereço: Av. Presidente Costa e Silva 2382 - Mondubim - CEP 60.752-694  
CNPJ: 01.722.296/0001-17













À  
PREFEITURA MUNICIPAL DE VIÇOSA DO CEARÁ  
Comissão de Licitação

**Pregão Presencial Nº 12/2019 - SESA**

Abertura: 11 de dezembro de 2019.

Às 09:00 Horas

**DECLARAÇÃO DE PROPOSTA DE PREÇOS**

**PANORAMA COMERCIO DE PRODUTOS MÉDICOS E FARMACÊUTICOS LTDA**, CNPJ sob o nº 01.722.296/0001-17 – CGF 06.984.269-8, sediada à Avenida Presidente Costa e Silva, 2382, Mondubim, CEP 60752-694, Fortaleza – CE, DECLARA, que nos valores apresentados, estão inclusos todos os tributos, encargos trabalhistas, previdenciários, fiscais e comerciais, taxas, fretes e seguros, deslocamentos de pessoal, custos, demais despesas que possam incidir sobre o fornecimento licitado, inclusive a margem de lucro.

Pelo que, por ser a expressão da verdade, firma a presente, sob as penas da Lei.

Fortaleza, 10 de dezembro de 2019.

*Jose D Almeida*  
José D'Almeida  
(Sócio Diretor)

RG: W121073-Q – SE/DPMAF/DPF  
CPF: 201.474.223-53

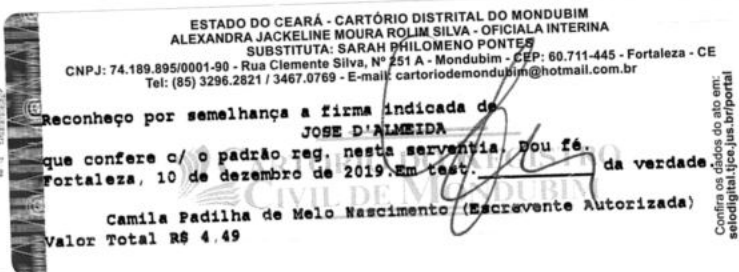

**Panorama Comércio de Produtos Médicos e Farmacêuticos Ltda.**

Avenida Presidente Costa e Silva, 2382 – Bairro Mondubim – CEP: 60752-694

CNPJ: 01.722.296/0001-17 / Inscrição Estadual: 06.984-269-8

Fortaleza – Ceará / Fone: (85) 3256.8005 – Email: licitacao@panoramamed.com.br

À  
PREFEITURA MUNICIPAL DE VIÇOSA DO CEARÁ  
Comissão de Licitação

**Pregão Presencial N° 12/2019 - SESA**

Abertura: 11 de dezembro de 2019.

Às 09:00 Horas

**DECLARAÇÃO DE PROPOSTA DE PREÇOS**

**PANORAMA COMERCIO DE PRODUTOS MÉDICOS E FARMACÊUTICOS LTDA**, CNPJ sob o nº 01.722.296/0001-17 – CGF 06.984.269-8, sediada à Avenida Presidente Costa e Silva, 2382, Mondubim, CEP 60752-694, Fortaleza – CE, DECLARA, que nos valores apresentados, estão inclusos todos os tributos, encargos trabalhistas, previdenciários, fiscais e comerciais, taxas, fretes e seguros, deslocamentos de pessoal, custos, demais despesas que possam incidir sobre o fornecimento licitado, inclusive a margem de lucro.

Pelo que, por ser a expressão da verdade, firma a presente, sob as penas da Lei.

Fortaleza, 10 de dezembro de 2019.

*Jose's Almeida*  
José D'Almeida  
(Sócio Diretor)

RG: W121073-Q – SE/DPMAF/DPF  
CPF: 201.474.223-53

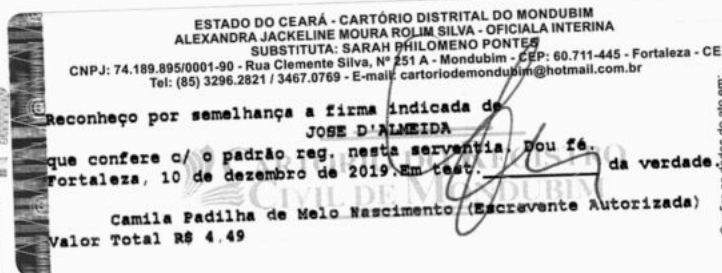

**Panorama Comércio de Produtos Médicos e Farmacêuticos Ltda.**

Avenida Presidente Costa e Silva, 2382 – Bairro Mondubim – CEP: 60752-694

CNPJ: 01.722.296/0001-17 / Inscrição Estadual: 06.984-269-8

Fortaleza – Ceará / Fone: (85) 3256.8005 – Email: licitacao@panoramamed.com.br

À  
PREFEITURA MUNICIPAL DE VIÇOSA DO CEARÁ  
Comissão de Licitação

**Pregão Presencial N° 12/2019 - SESA**

Abertura: 11 de dezembro de 2019.

Às 09:00 Horas

ESTADO DO CEARÁ - CARTÓRIO DISTRITAL DO MONDUBIM  
ALEXANDRA JACKELINE MOURA ROLIM SILVA - OFICIALA INTERINA  
SUBSTITUTA: SARAH PHILOMENO PONTES  
CNPJ: 74.189.895/0001-90 - Rua Clemente Silva, N° 291 A - Mondubim - CEP: 60.711-445 - Fortaleza - CE  
Tel: (85) 3296.2821 / 3467.0769 - E-mail: cartoriomondubim@hotmail.com.br

Reconheço por semelhança a firma indicada de  
**JOSE D'ALMEIDA**  
que confere c/ o padrão reg. neste serventia Don 26.  
Fortaleza, 10 de dezembro de 2019. Em test. da verdade

Camila Padilha de Melo Nascimento (Escrivente Autorizada)  
Valor Total R\$ 4,49



## DECLARAÇÕES

**PANORAMA COMERCIO DE PRODUTOS MÉDICOS E FARMACÊUTICOS LTDA**, CNPJ sob o nº 01.722.296/0001-17 – CGF 06.984.269-8, sediada à Avenida Presidente Costa e Silva, 2382 - Mondubim, CEP 60752-694, Fortaleza – CE, declara, para os devidos fins de direito, especialmente para fins de prova em processo licitatório, junto ao órgão supra mencionado, que:

- Nos valores ofertados em nossa proposta, estão inclusos todos os tributos, encargos trabalhistas, previdenciários, fiscais e comerciais, taxas, fretes, seguros, deslocamentos de pessoal, custos e demais despesas que possam incidir sobre o fornecimento licitado, inclusive a carga de lucro.
- Recebemos os documentos e tomamos conhecimento de todas as informações e das condições locais para o cumprimento das obrigações objeto da licitação;
  - Em cumprimento ao estabelecido na Lei nº 9.854, de 27/10/1999, publicada no DOU de 28/10/1999, e ao inciso XXXIII, do artigo 7º, da Constituição Federal, não emprega menores de 18 (dezoito) anos em trabalho noturno, perigoso ou insalubre, nem emprega de 16 (dezesseis) anos em trabalho algum, salvo na condição de aprendiz, a partir de 14 (quatorze) anos.
  - Que concordamos e sujeitamo-nos com as condições e teor estabelecidos no edital;
  - Que inexistente qualquer fato superveniente impeditivo de nossa habilitação para participar no presente certame licitatório, bem assim que ficamos ciente da obrigatoriedade de declarar ocorrências posteriores, nos termos do artigo 32, § 2º, da Lei nº 8.666/93.
  - Que temos pleno conhecimento de todos os parâmetros e elementos dos produtos a serem ofertados e atende integralmente aos requisitos no presente certame licitatório e que nossa proposta atende integralmente aos requisitos constantes neste edital.
  - Que dá ciência de que cumpre plenamente os requisitos de habilitação exigidos para participação no presente certame, que temos pleno conhecimento de todos os parâmetros e elementos do Edital e dos produtos a serem ofertados no presente certame licitatório, e que nossa proposta atende integralmente aos requisitos constantes neste edital.
  - Declara que temos pleno conhecimento e concordância com todas as cláusulas e termos do edital e seus anexos e atende a todos os requisitos exigidos para a habilitação na licitação e Declara, ademais, que não está impedida de participar de licitações e de contratar com a Administração Pública em razão de penalidades, nem de fatos impeditivos de sua habilitação.
  - Que não possui em seu quadro de pessoal; Servidores Públicos exercendo funções técnicas, comerciais, de gerência, administração e tomada de decisão, (inciso III, do art. 9º da Lei 8666/93).
  - Que atenderá as exigências do Edital no que se refere a habilitação jurídica, qualificação técnica e econômica-financeira, e que está regular perante a Fazenda Nacional, a Seguridade Social e o FGTS.
  - Que não foi declarada INIDÔNICA para licitar ou contratar com a Administração Pública, os termos do inciso IV do Art. 87 da Lei 8.666/93, bem como que comunicarei qualquer fato ou evento superveniente a entrega dos documentos de habilitação, que venha a alterar a atual situação quanto à capacidade jurídica, técnica, regularidade fiscal e idoneidade econômica – financeira.
  - Que entregaremos os produtos cotados dentro das especificações, condições e no local indicado conforme o Edital.
  - Que assumimos inteira responsabilidade pela execução dos serviços, objeto deste Edital, e que serão executados conforme exigência editalícia e contratual, e que serão iniciados a partir do recebimento da Ordem de Serviço.
  - Que atendendo ao presente edital, a título de informação segue os dados: Panorama Comércio de Produtos Médicos e Farmacêuticos Ltda, Avenida Presidente Costa e Silva, 2382, Mondubim – Fortaleza – Ceará, pessoa para contato (José D'Almeida RG:w-121.073 e CPF: 201.474.223-53), fone: (85) 3256.8005 e fax: (85) 3256.1006 ou email: [licitacao@panoramamed.com.br](mailto:licitacao@panoramamed.com.br)

Pelo que, por ser a expressão da verdade, firma a presente, sob as penas da Lei.

Fortaleza, 10 de dezembro de 2019.

*Jose D'Almeida*  
José D'Almeida  
(Sócio Diretor)

RG: W121073-Q – SE/DPMAF/DPF  
CPF: 201.474.223-53

**Panorama Comércio de Produtos Médicos e Farmacêuticos Ltda.**

Avenida Presidente Costa e Silva, 2382 – Bairro Mondubim – CEP: 60752-694

CNPJ: 01.722.296/0001-17 / Inscrição Estadual: 06.984-269-8

Fortaleza – Ceará / Fone: (85) 3256.8005 – Email: [licitacao@panoramamed.com.br](mailto:licitacao@panoramamed.com.br)