

LEGENDA - ÁGUA E ESGOTO

	INDICAÇÃO DAS COLUNA DE ÁGUA FRIA
	INDICAÇÃO DAS COLUNA DE ÁGUA PLUVIAL
	INDICAÇÃO DAS COLUNA DE VENTILAÇÃO
	INDICAÇÃO DOS TUBOS DE QUEDA DO ESGOTO
Ch	CHUVEIRO.
DH	DUCHA HIGIENICA
.VS	VASO SANITÁRIO.
.VD	VALVULA DE DESCARGA.
.RG	REGISTRO DE GAVETA
.RP	REGISTRO DE PRESSÃO
.TQ	TANQUE DE LAVAR ROUPAS
.P	PIA DE COZINHA
Lv	LAVATÓRIO
90°	JOELHO DE 90° VOLTADO PARA BAIXO
90°	CURVA 90°
90°	CURVA 90° VOLTADA PARA CIMA
90°	TÊ DE 90°
90°	TÊ DE 90° VOLTADO PARA BAIXO
▽	LUVA OU BUCHA DE REDUÇÃO
RG	REGISTRO DE GAVETA
—	TUBULAÇÃO DE ÁGUA FRIA - PISO/PAREDE
—	TUBULAÇÃO DE ESGOTO
	CAIXA DE PASSAGEM
	CAIXA DE AREIA
	TUBULAÇÃO QUE DESCE
	TUBULAÇÃO QUE SOBE

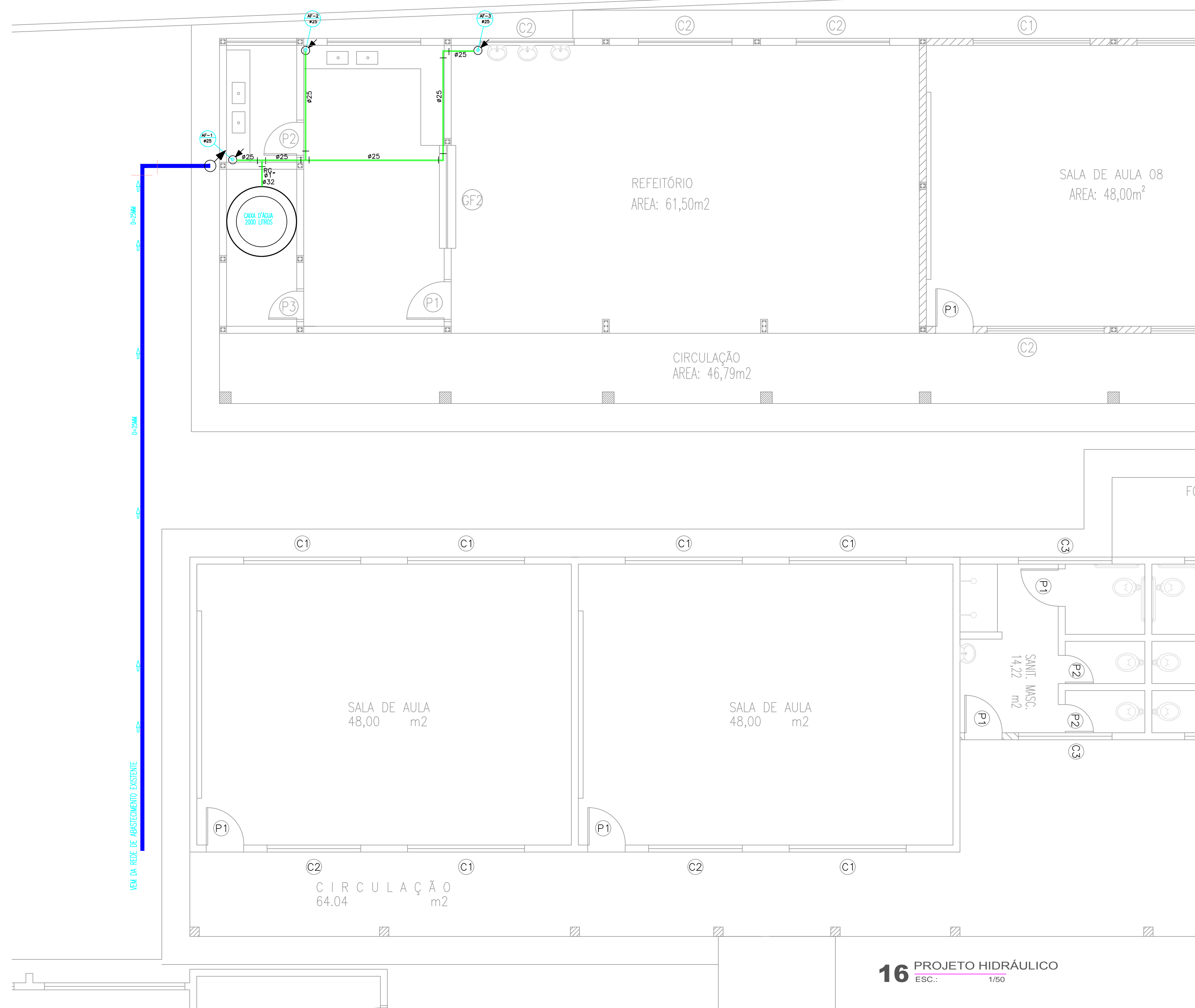

16 PROJETO HIDRÁULICO
ESC.: 1/50

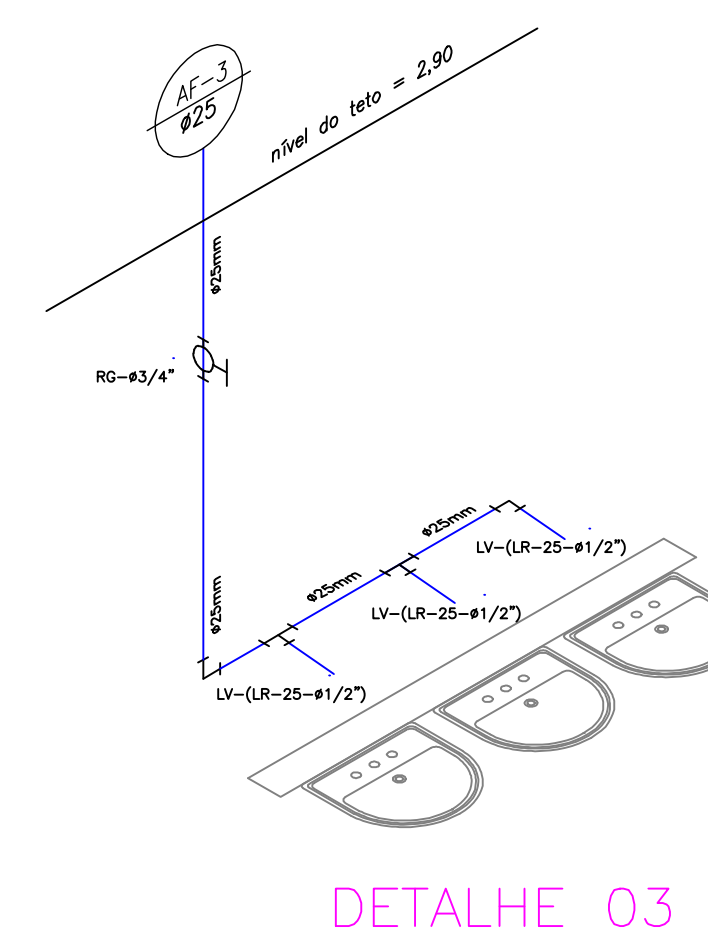
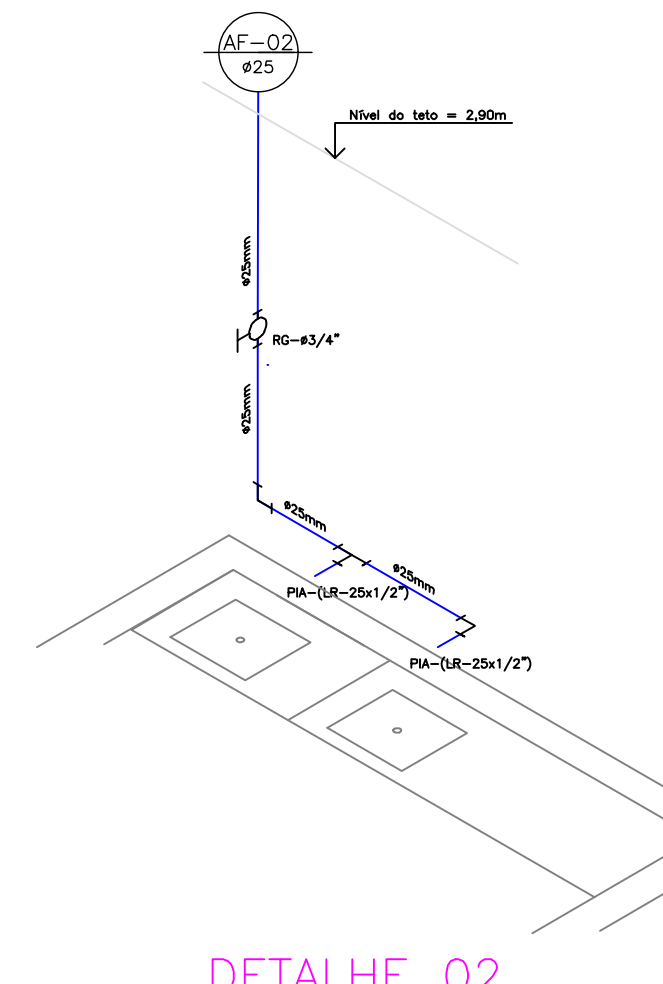
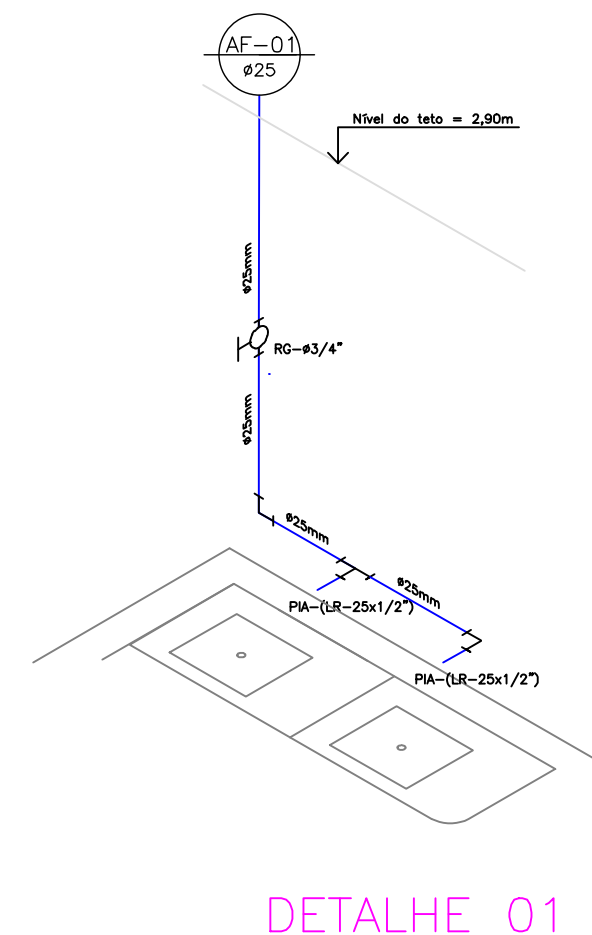
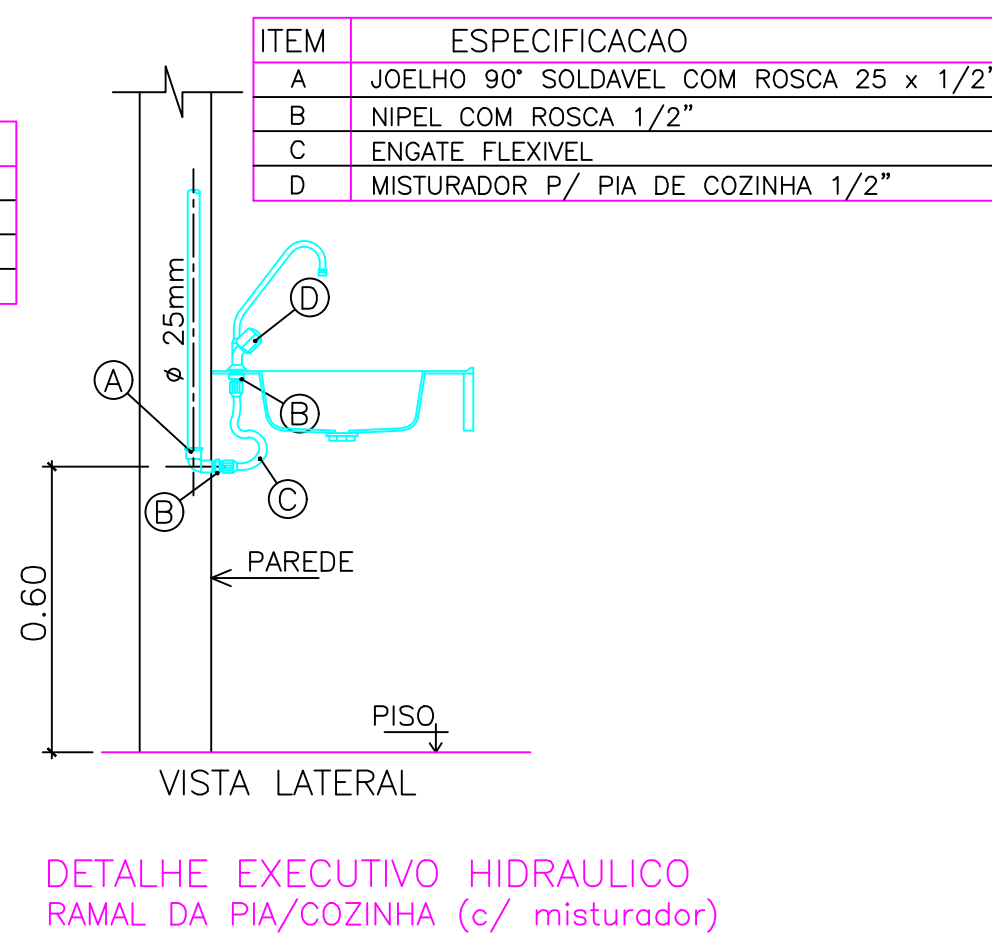
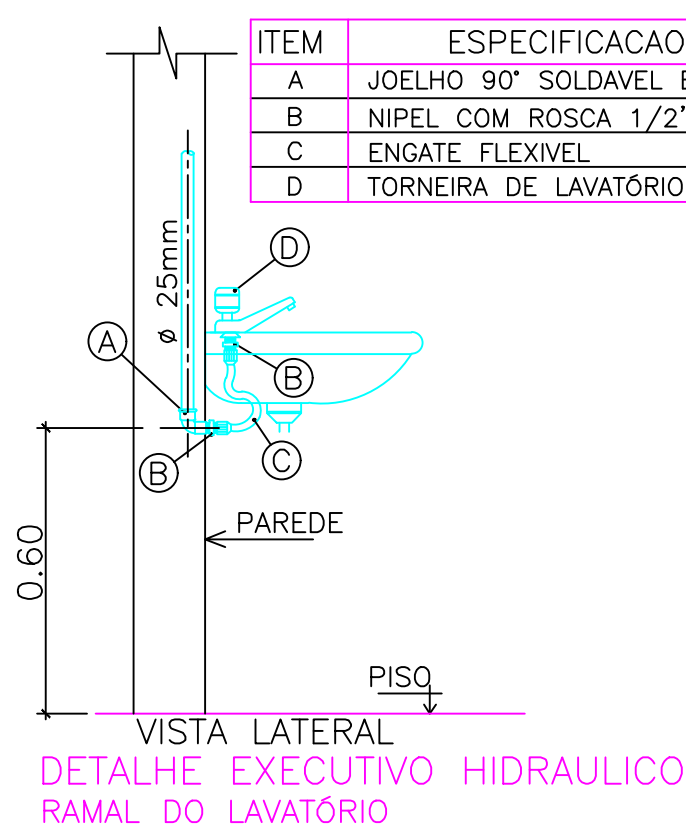

PROPRIETÁRIO	CREA
RESPONSÁVEL TÉCNICO	
PREFEITURA MUNICIPAL DE VIÇOSA DO CEARÁ	
PROJETO: REFORMA E AMPLIAÇÃO DA E.E.F. JOÃO EUFRÁSIO DE OLIVEIRA - SÍTIO QUEIMADAS-ZONA RURAL- MUNICÍPIO DE VIÇOSA DO CEARÁ - CE	
ASSUNTO: PROJETO HIDRÁULICO E DETALHES.	
ESCALA: INDICADA	DATA: JULHO/2019
ÁREA: CAD:	FOLHA: 8/10