

### DETALHE APROXIMAÇÃO

ESCALA: 1/20

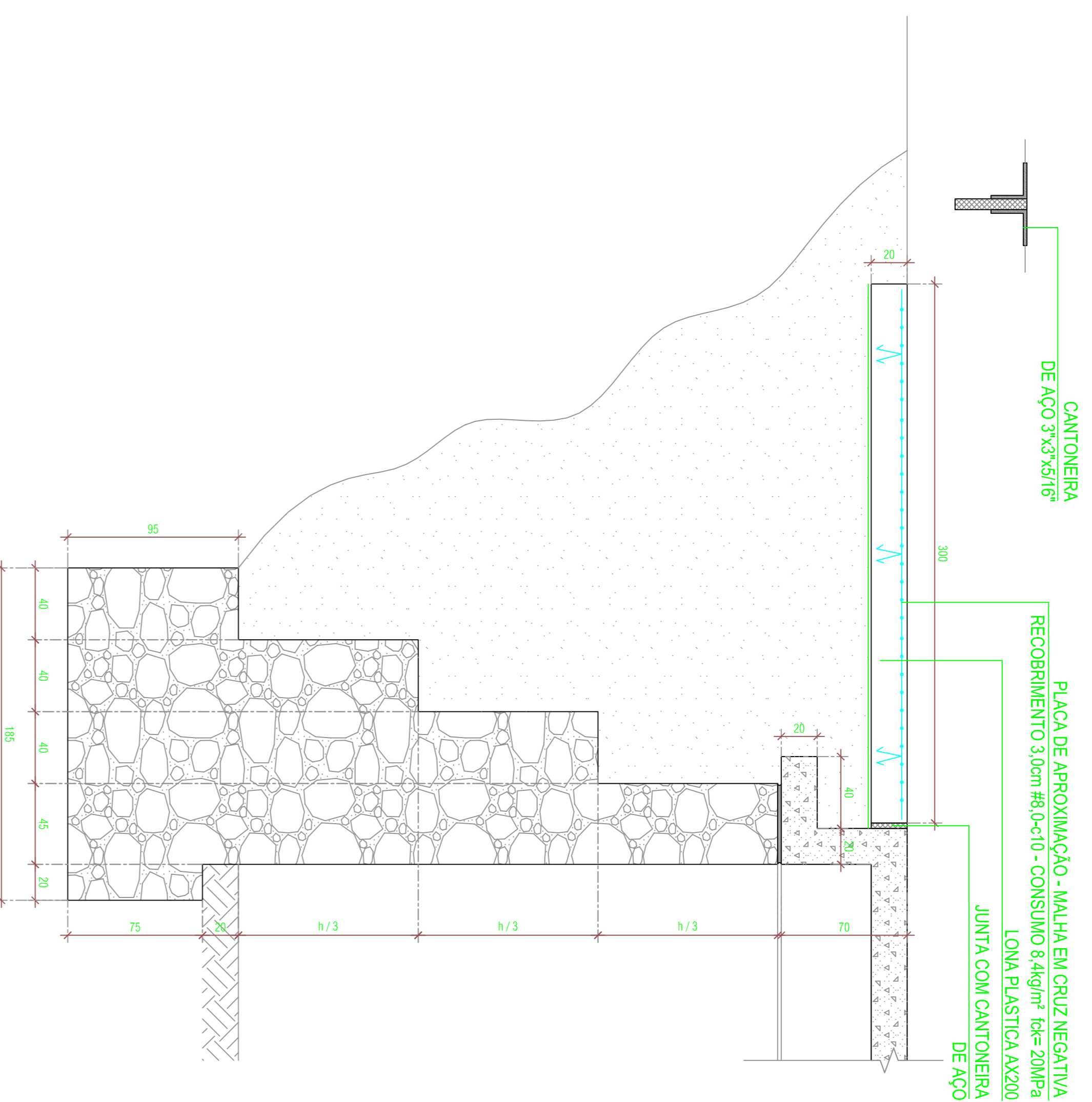

### ARMADURA SEÇÃO TRANSVERSAL

ESCALA: 1/20

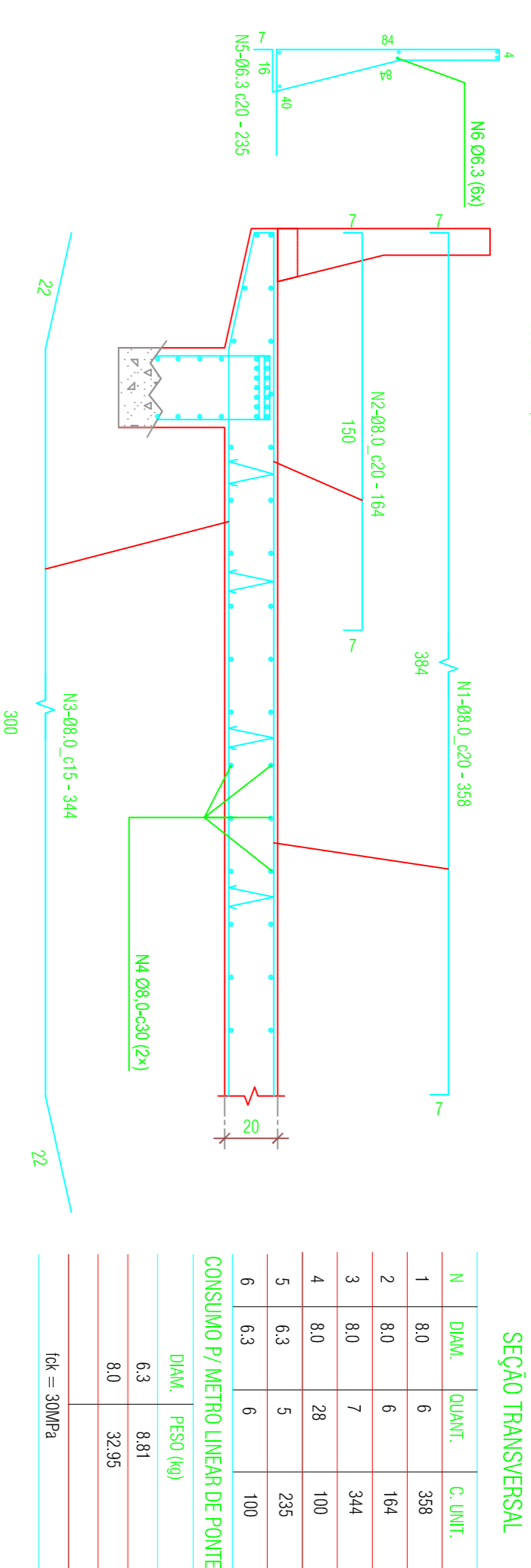

### TRANSVERSINA INTERNA - 20X50

ESCALA: 1/20

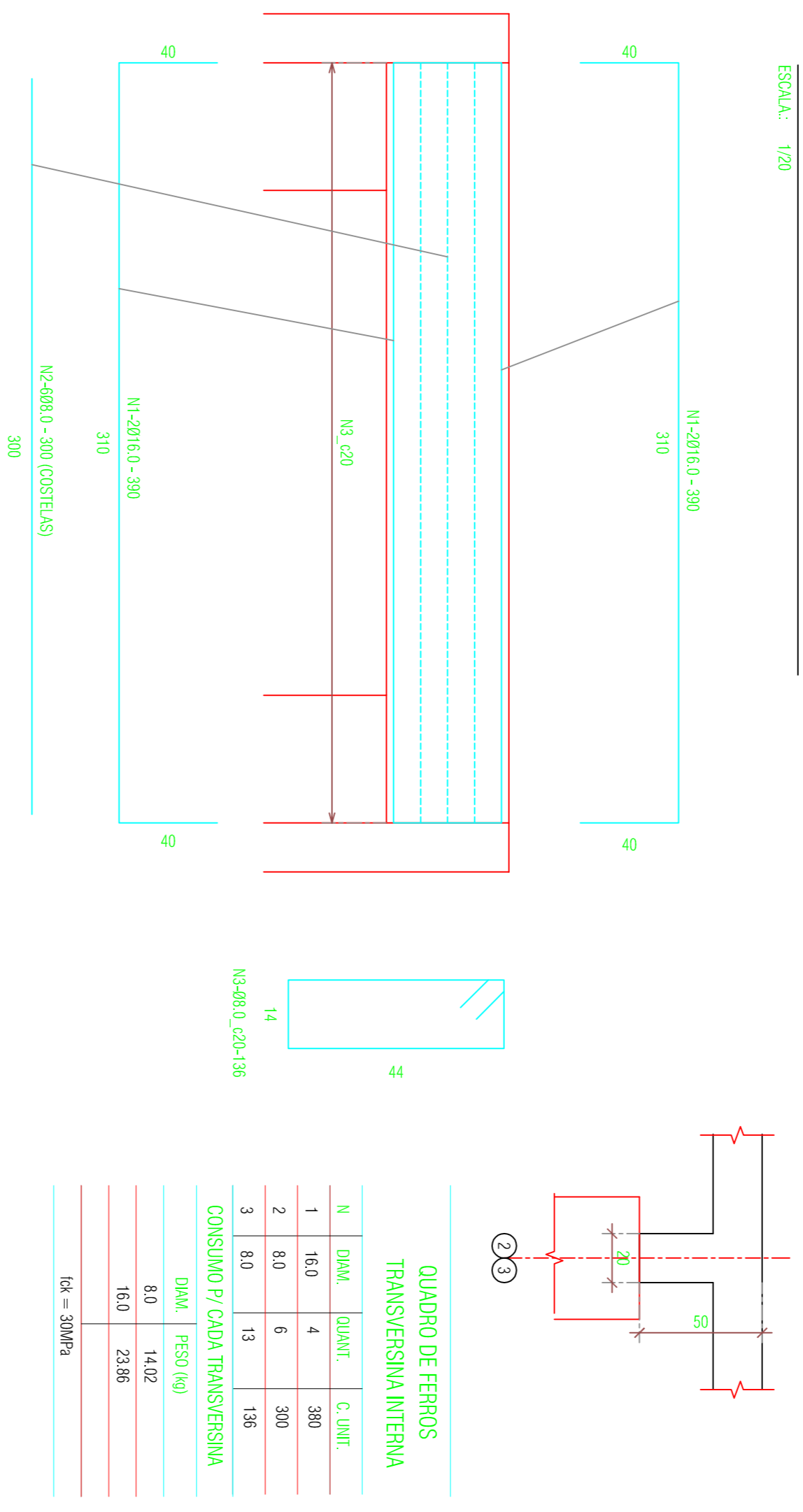

### VIGA PRINCIPAL - 30X70

ESCALA: 1/20

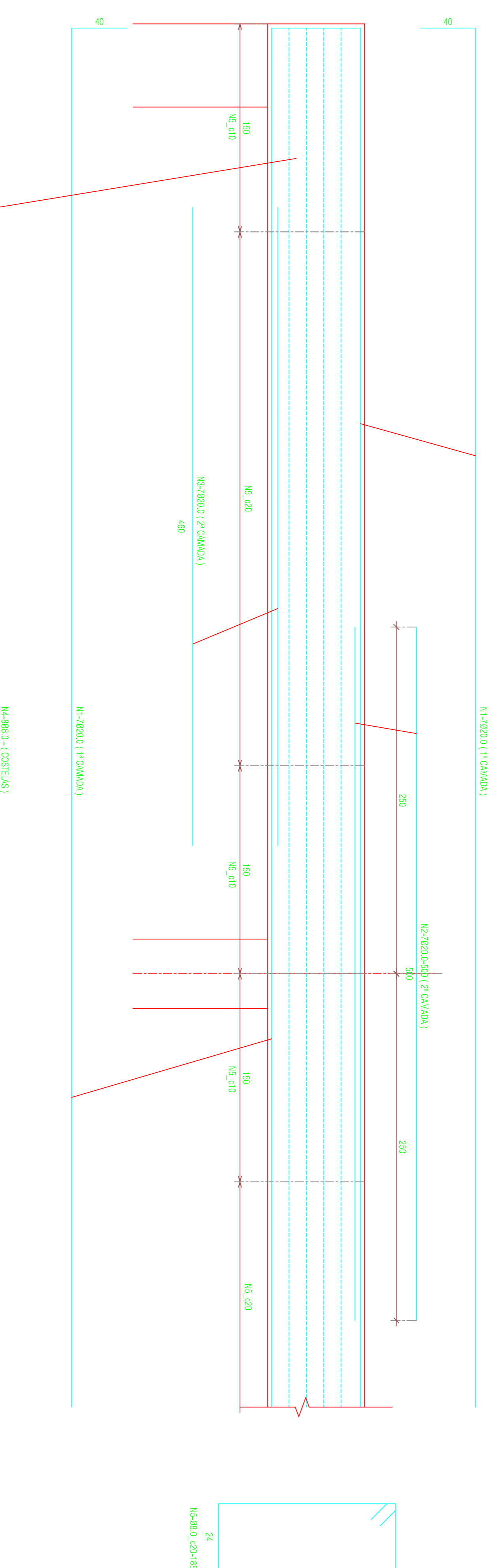

Prato  
Rafael Silva de Mattos Brito  
Arquiteto  
Régistro: 15325

PREFEITURA MUNICIPAL DE VIÇOSA DO CEARÁ

PROPOSTA Nº 001/2019  
PROJETO DE CONSTRUÇÃO DE PONTE PARA O LITORAL DO CARREAPANTEIROS - DISTRITO MUNICIPAL DE VIÇOSA DO CEARÁ - CE

DESENHO DA PRANCHA  
ESCALA

INDICADA  
INDICADA  
INDICADA  
INDICADA

RESPONSÁVEL - PROJETO  
Rafael Silva de Mattos Brito  
RESPONSÁVEL - DESENHO  
Rafael Silva de Mattos Brito  
DATA: ABR 2019 | PRANCHA 02 / 03