

1 P. BAIXA - POSTO MEDICO
ESQ: 1/50

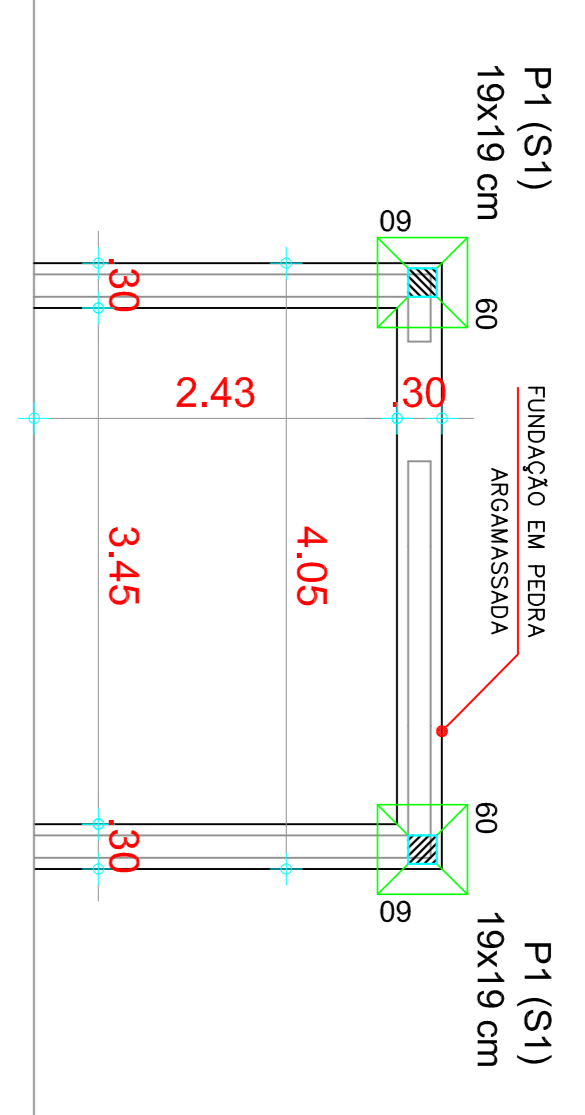

2 FUNDAÇÃO - POSTO MEDICO/COMANDO (2X)
ESQ: 1/50

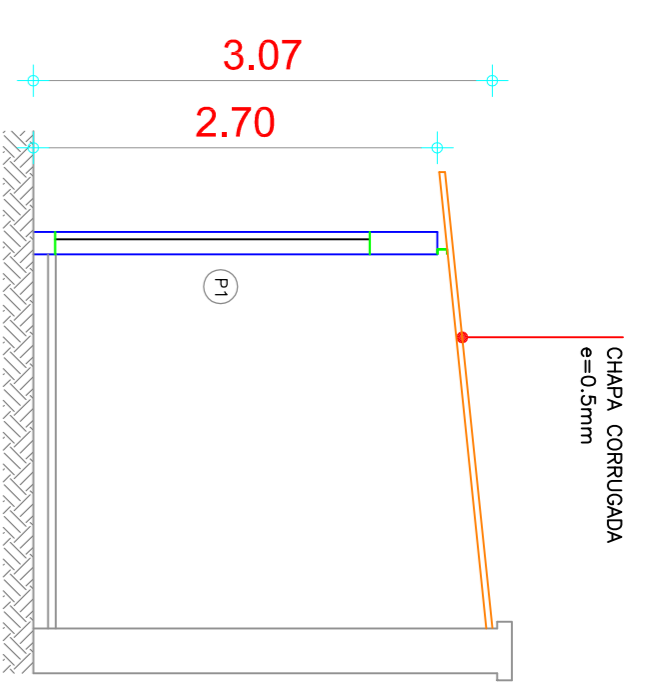

3 CORTE - POSTO MEDICO/COMANDO (2X)
ESQ: 1/20

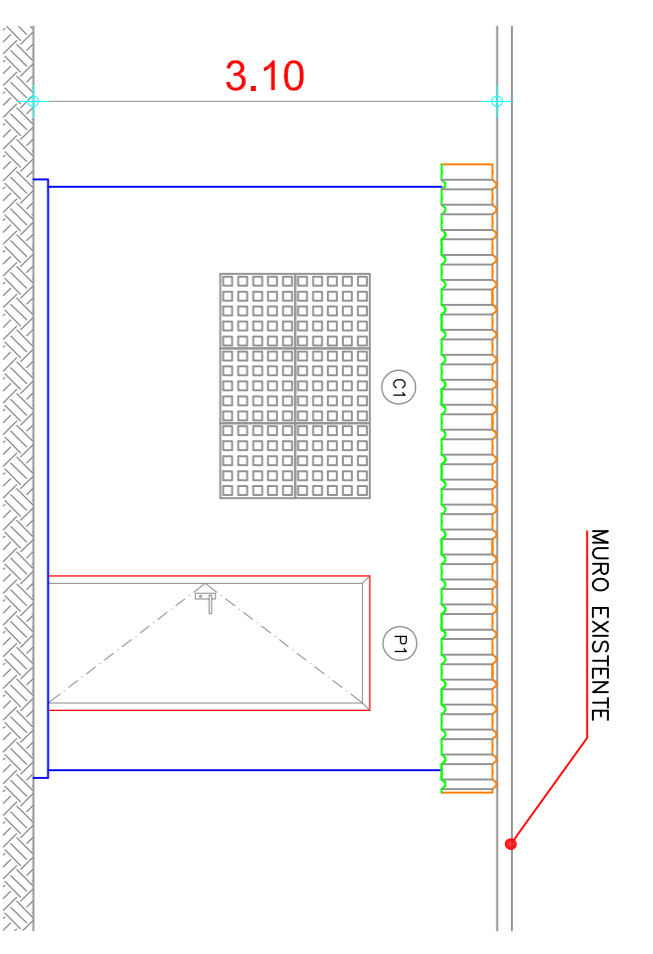

4 FACHADA - POSTO MEDICO/COMANDO (2X)
ESQ: 1/50

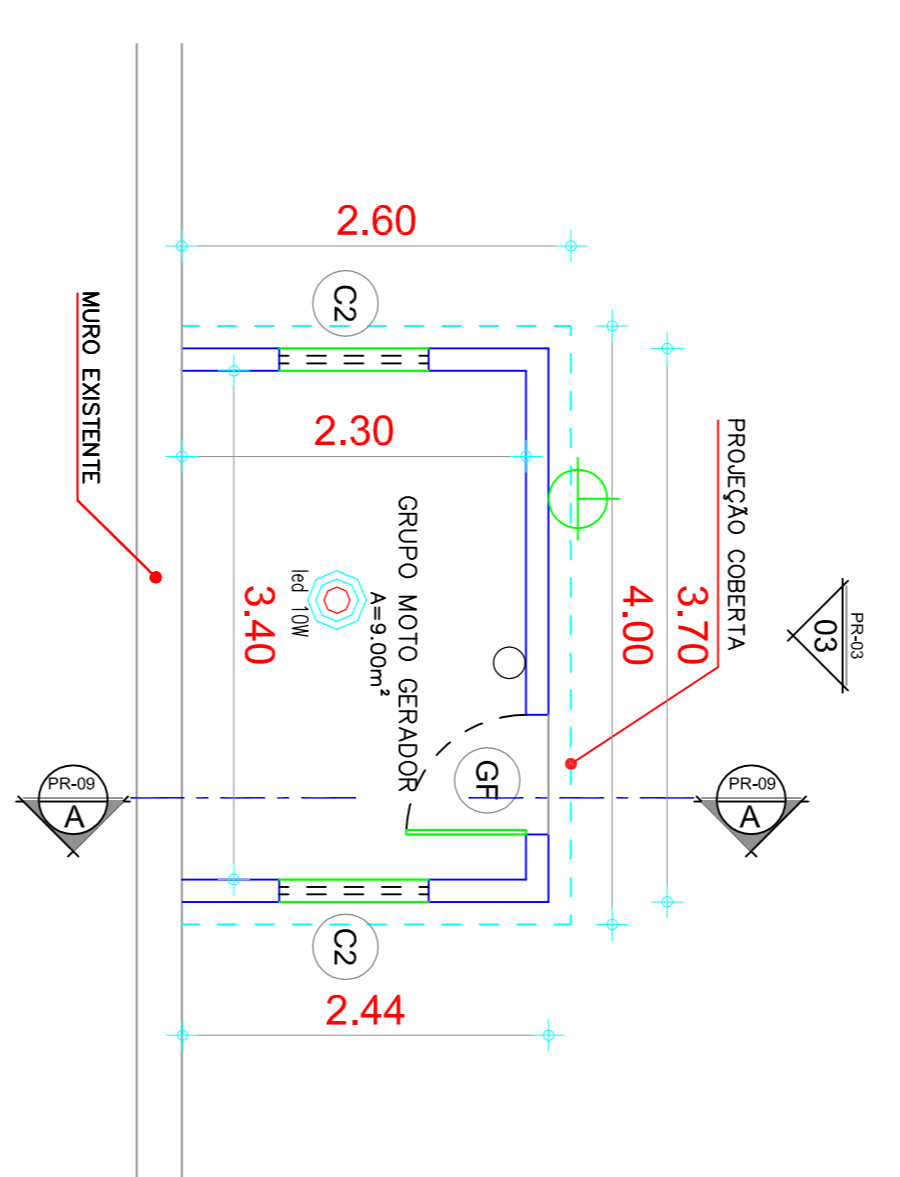

6 P. BAIXA - MOTO GERADOR
ESQ: 1/50

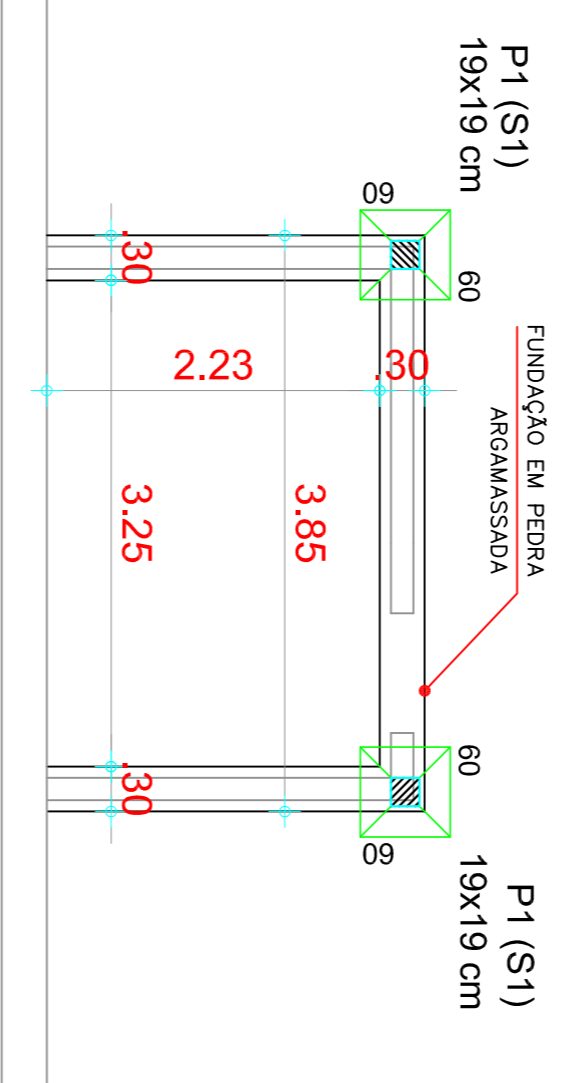

7 FUNDAÇÃO - MOTO GERADOR
ESQ: 1/50

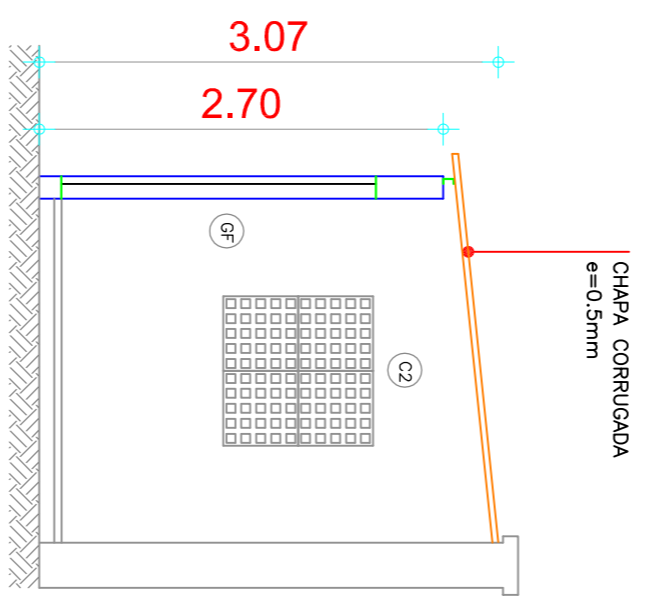

8 CORTE - MOTO GERADOR
ESQ: 1/20

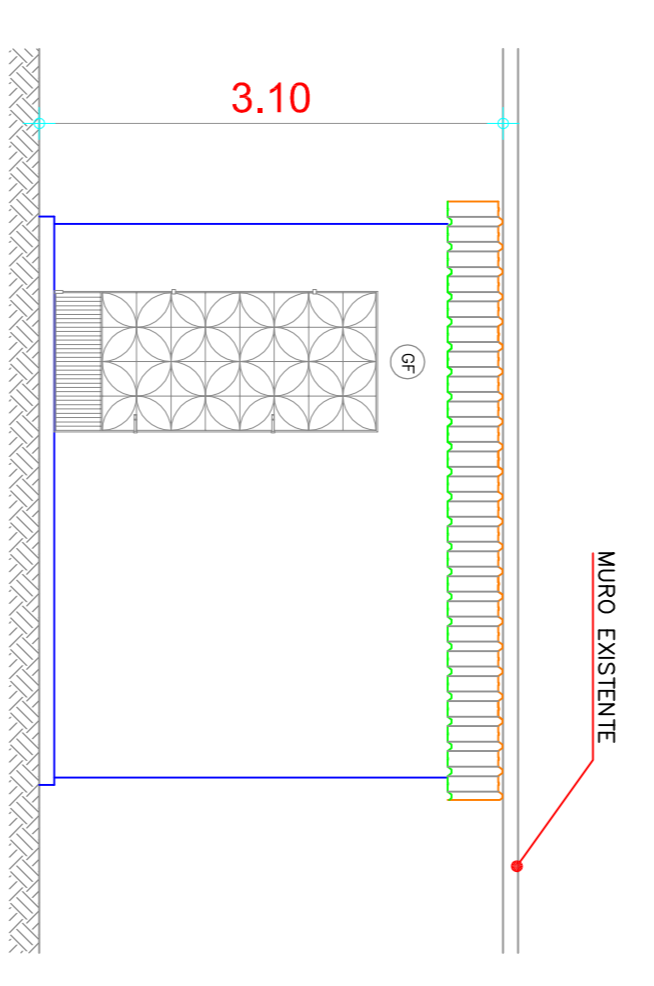

9 FACHADA - MOTO GERADOR
ESQ: 1/50

P1 (X6)

P2 (X10)

S1 (X16)

Corre NT

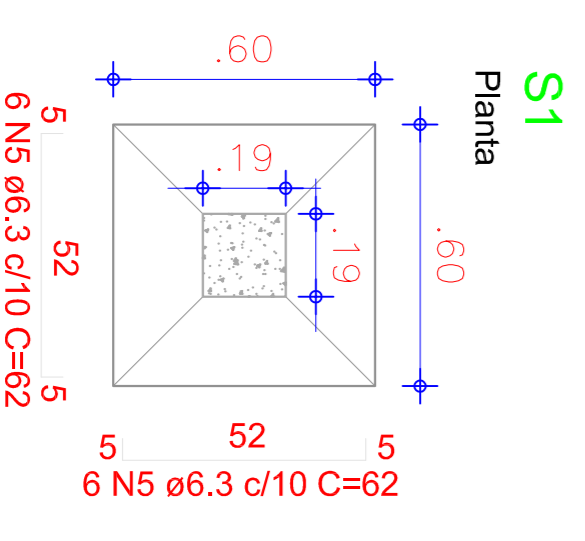
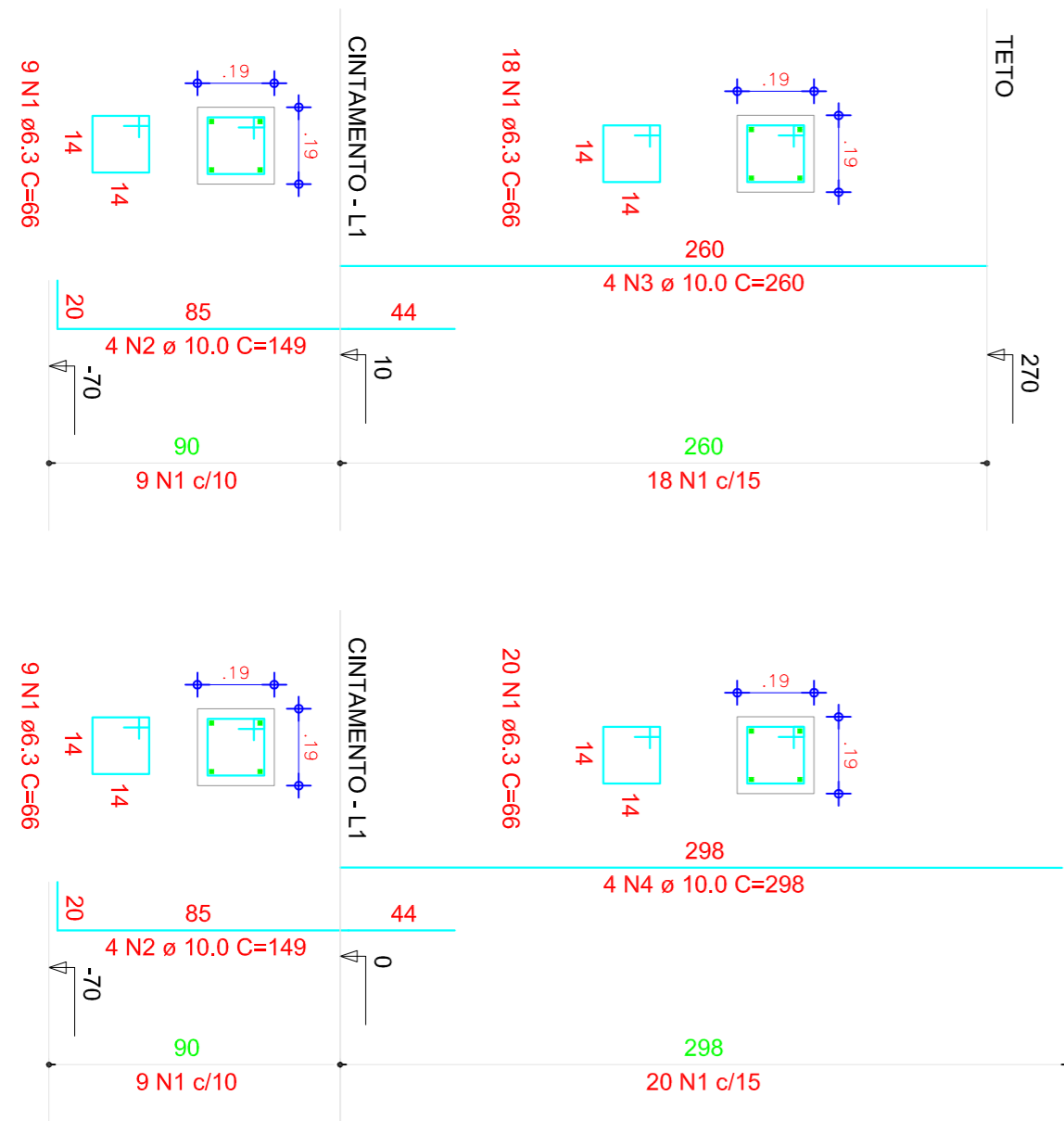

NOTAS DE CONSTRUÇÃO:

- COTAS E NÍVEIS VERIFICADO NA OBRA.
- CONCRETO ESTRUTURAL, fck ≥ 25MPa
- USE "COCADAS" AAIM DE MANTER ARMADURAS CORRETAMENTE POSICIONADAS.
- ECONOMIZE FERROS: EMENDAS QUALQUER SEÇÃO
 $f \ 0 \ 12,5 = 65cm$
 $f \ 0 \ 10,0 = 54cm$
 $f \ 0 \ 8,0 = 43cm$
 $f \ 0 \ 6,3, 5,0 = 40cm$
- BLOCOS DE FUNDAÇÃO E ARRIMOS f35 Ø 30% DE PEDRA TOSCA Ø ≤ 15cm.
- FATOR AGUAMENTO 0,55 ≤ Fag ≤ 0,65.

QUADRO DE FERROS

N	DIAM.	QUANT.	C. UNIT.
1	6,3	452	66
2	10,0	64	149
3	10,0	24	260
4	10,0	40	298
5	6,3	192	62

CA-50

Ø (mm)	Ø (Pol.)	(Kg/m)
4,8	3/16"	0,140
6,3	1/4"	0,248
8,0	5/16"	0,393
10,0	3/8"	0,624
12,5	1/2"	0,988
16,0	5/8"	1,570
20,0	3/4"	2,480
22,5	7/8"	2,980
25,0	1"	3,930
32,0	1 1/4"	6,240

5 P. BAIXA - POSTO COMANDO
ESQ: 1/50

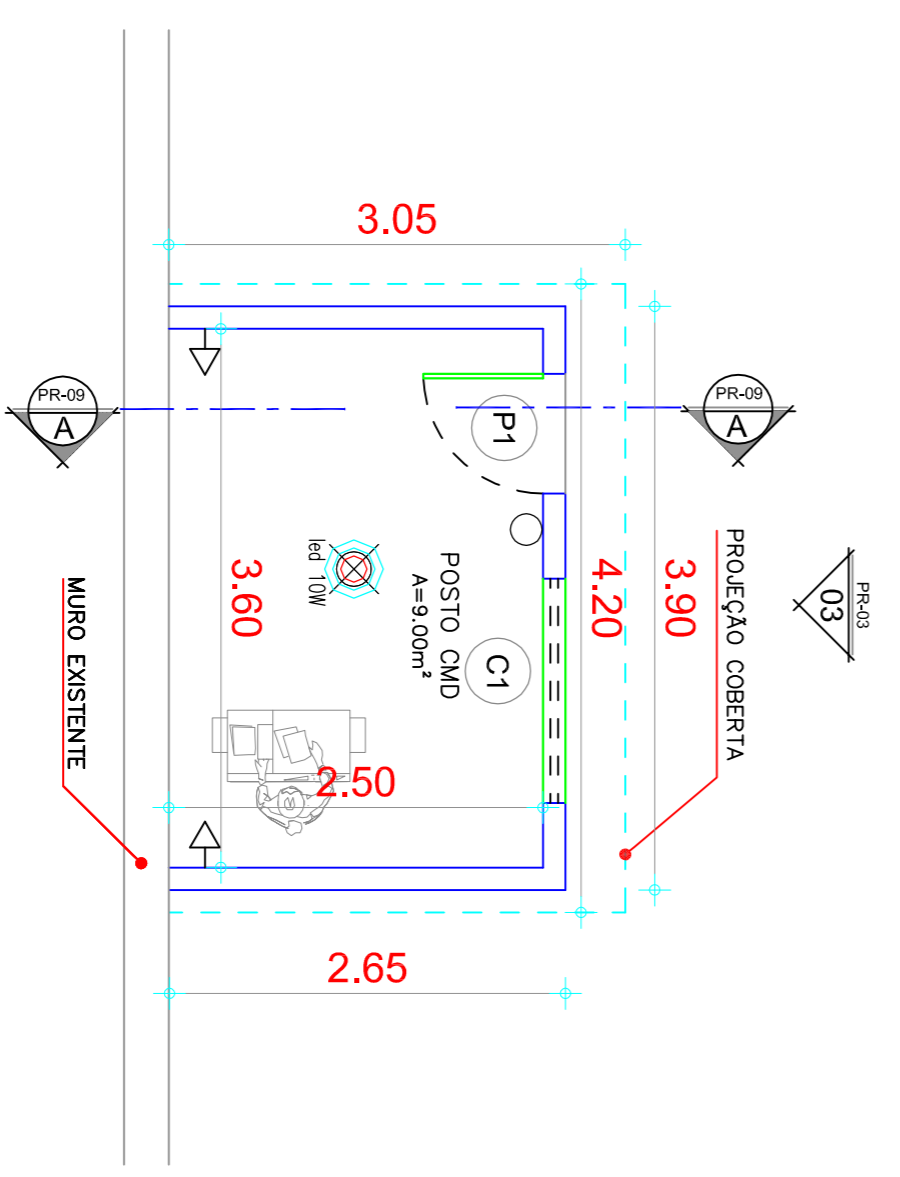

LEGENDA

Ícone	Descrição
03	Indicação de Fachada
01	Indicação de Corte

LEGENDA DE INDICAÇÕES

Indicação de Fachada	Indicação de Corte	Indicação de Escala/Título
03	01	01

QUADRO DE ESQUADRIAS

LEO	DIMENSÕES	MATERIAL / ACABAMENTO
P1	0,80 X 2,10	PORTA MADEIRA MACIÇA
GF	0,94 X 2,16	PORTA DE FERRO
JANELAS	1,50 X 1,00	COBRGO DE CONCRETO
C2	1,00 X 1,00	COBRGO DE CONCRETO



PREFEITURA MUNICIPAL DE VIÇOSA DO CEARÁ

PROJETO: MODERNIZAÇÃO DO ESTÁDIO MUNICIPAL JOÃO FERREIRO DE SOUSA NO MUNICÍPIO DE VIÇOSA DO CEARÁ
 LOCAL: Bairro São José - Rua Laminaria Nogueira - Município de Viçosa do Ceará - CE
 ASSUNTO: SERVIÇOS COMPLEMENTARES DO PROJETO DE SEGURANÇA CONTRA INCÊNDIO E PANICO

RESPONSÁVEL - PROJETO: Rafael Silva de Matos Brito
 RESPONSÁVEL - DESENHO: Rafael Silva de Matos Brito
 DATA: MAR/2019 | PRANCHA: 04/09