

2 BOCA DE LOBO - CORTE
ESQ.: 1/25

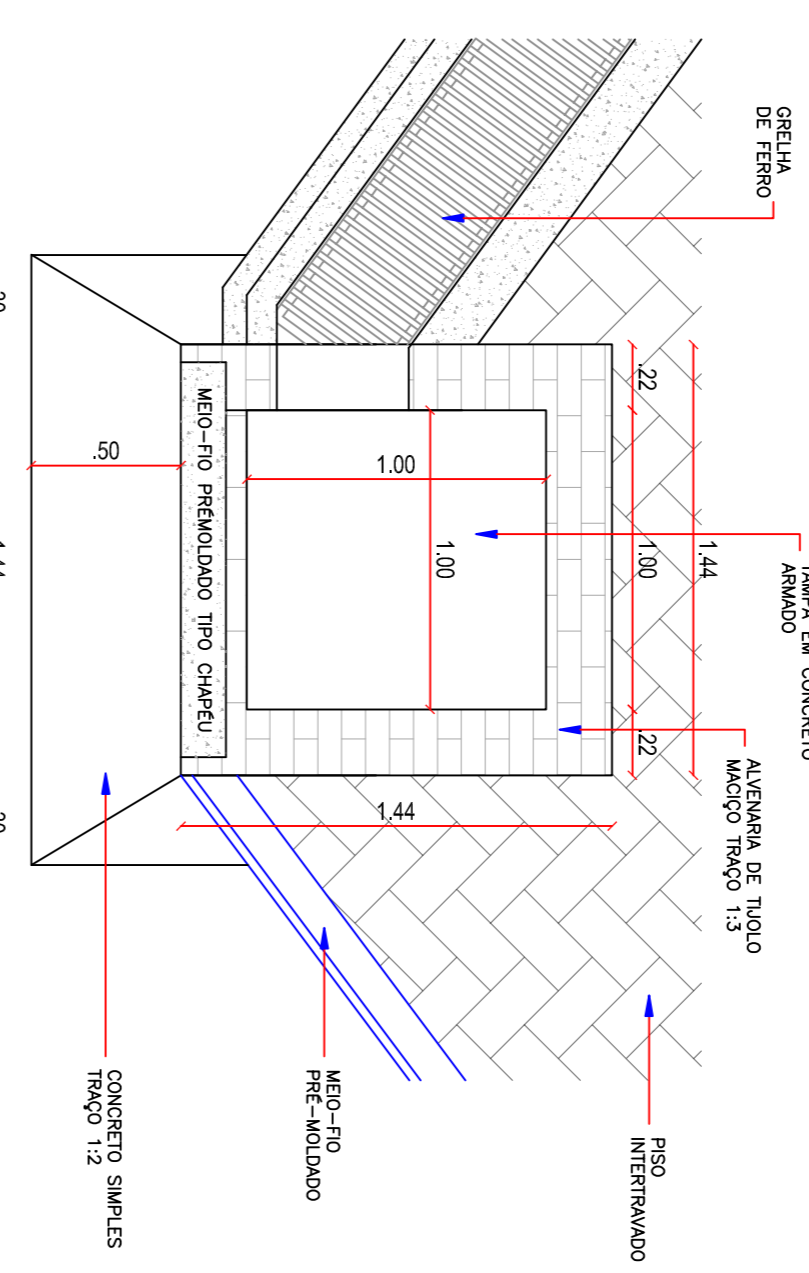

3 BOCA DE LOBO P. BAIXA
ESQ.: 1/25

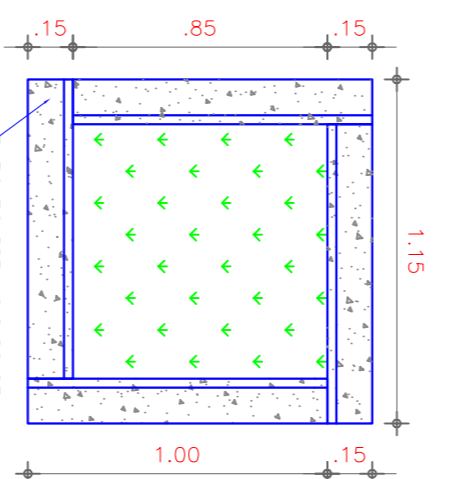

4 DETALHE CANTEIRO
ESQ.: 1/25

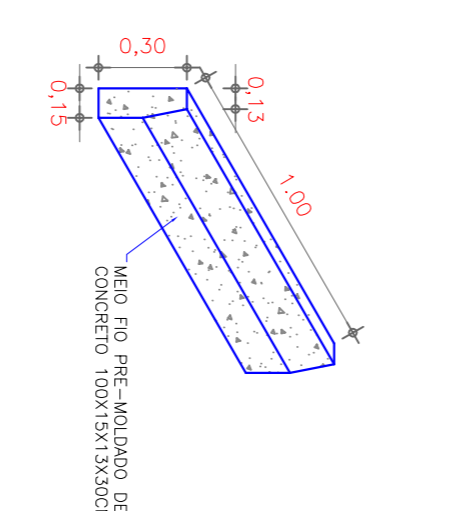

5 DETALHE MEIO-FIO
ESQ.: 1/25

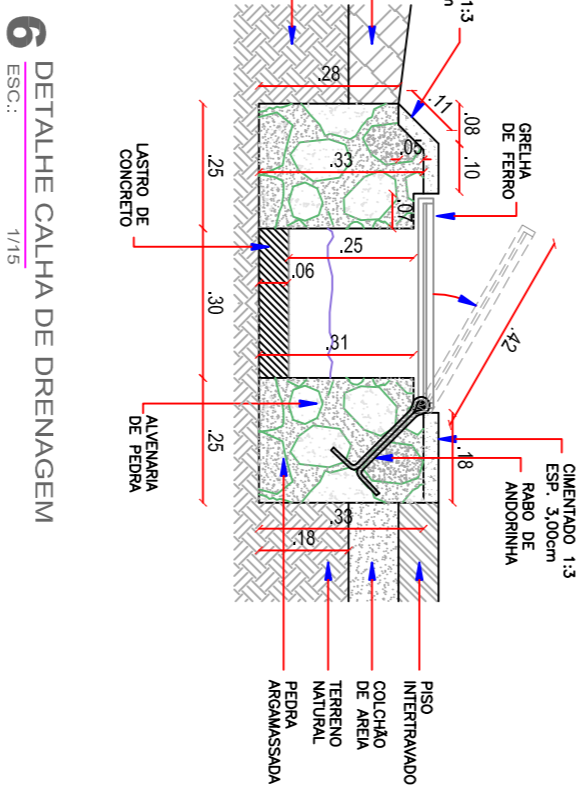

6 DETALHE CALHA DE DRENAGEM
ESQ.: 1/15

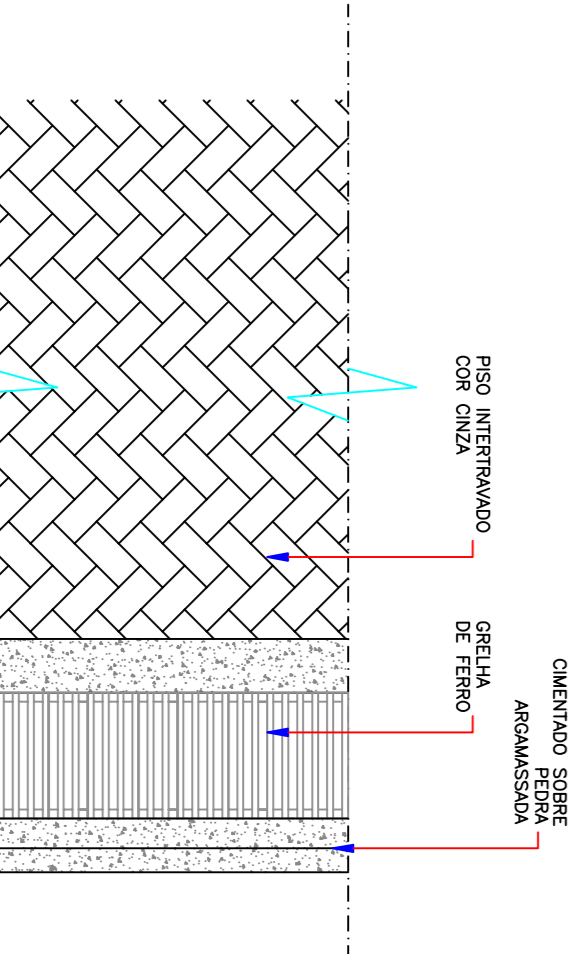

7 PAGINAÇÃO INTERTRAVADOCALHA
ESQ.: 1/25

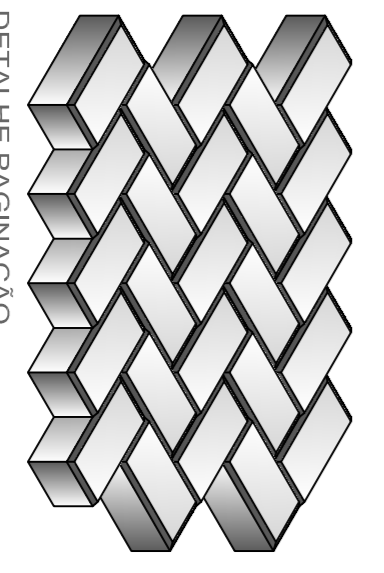

DETALHE BLOCO

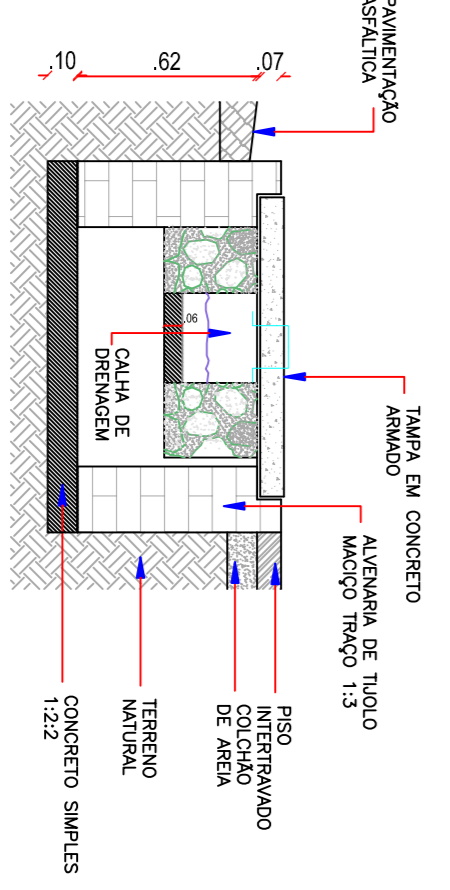

8 CX. PASSAGEM 80x80cm
ESQ.: 1/25

1 PLANTA BAIXA
ESQ.: 1/250

LEGENDA DE INDICAÇÕES		
	INDICAÇÃO DE FAIXADA	INDICAÇÃO DE ESCALA/TÍTULO
	INDICAÇÃO DO CORTE	NÚMERO DO DESENHO
	INDICAÇÃO DA ESCALA	TÍTULO DO DESENHO
	INDICAÇÃO DA FAIXADA	ESCALA DO DESENHO

PROJETO	Projeto: Rádai São do Matos Brito Cidade: Viçosa - Minas Gerais	ESCALA	1:250
CALCULO		ESCALA	1:25
CONSTRUCÃO		ESCALA	1:25
RES. PROJETO		ESCALA	1:250
RES. EXECUÇÃO		ESCALA	1:25
RES. COMPROVAÇÃO		ESCALA	1:25



PROJETO: PREFEITURA MUNICIPAL DE VIÇOSA DO CEARÁ
PROJETO: MODERNIZAÇÃO DO ESTÁDIO MUNICIPAL JOÃO FERREIRO DE SOUSA NO MUNICÍPIO DE VIÇOSA DO CEARÁ
 LOCAL: Bairro São José - Rua Lamartine Nogueira - Município de Viçosa - Ceará - CE
 ASSINTO: PAVIMENTAÇÃO DO ESTACIONAMENTO

PREFEITURA MUNICIPAL DE VIÇOSA DO CEARÁ
UNIDOS PELO POVO

RESPONSÁVEL - PROJETO: Rádai São do Matos Brito
 RESPONSÁVEL - DESENHO: Rádai São do Matos Brito
 DATA: MAR/2019 | PRANCHA 01/09