

Ao Pregoeiro(a) da
Secretaria / Orgão :

Prefeitura de VIÇOSA DO CEARÁ
SECRETARIA DE EDUCAÇÃO

Pregão PRESENCIAL N° 02/2019-SEDUC

Data de Abertura: 27 de Março de 2019
Horário: 09h00min



Razão Social: LUCIANA DE OLIVEIRA ME
CNPJ nº: 27.663.583/0001-97
Endereço: AV. MAESTRO LISBOA, 2710 LOJA 08 CEP: 60832-402, BAIRRO: LAGOA REDONDA, FORTALEZA-CE
CONTA: Banco do Brasil, Ag: 3474-6 C/C: 54076-5
e-mail: vendaslucianaoliveira@gmail.com

PROPOSTA DE PREÇOS

OBJETO: AQUISIÇÃO DE FARDAMENTOS PARA OS ALUNOS DA REDE MUNICIPAL DE ENSINO FUNDAMENTAL E INFANTIL.

LUCIANA DE OLIVEIRA ME
Av. Maestro Lisboa, 2710
Loja 08 CEP: 60832-402
Lagoa Redonda
Fortaleza - CE
Tel: (85) 9 9732-2099

ESPECIFICAÇÕES MÍNIMAS/VALOR MÉDIO ESTIMADO									
LOTE 1	DESCRIÇÃO	TAMANHO	UNID	QTD	MARCA	Vr Unit	Vr Total	VR UNITÁRIO EXTENSO	VR TOTAL EXTENSO
1	CAMISA REGATA EM MALHA PP - TIPO MARCHAM COM GOLA TIPO CARECA E COM ACABAMENTOS EM VERDE BANDEIRA NA PARTE SUPERIOR DA CAMISETA LEVAM UM PEDAÇO DE TECIDO VERDE BANDEIRA EMENDADO COM VIVO LARANJA O MESMO SE REPETE NAS LATERAIS INFERIORES DA CAMISA. NA ALTURA DO PEITO LEVA UMA ESTAMPA SUBLIMÁTICA DE VERDE BANDEIRA, LARANJA E VERDE BANDEIRA INTERCALADO COM BRANCO SOBRE ELAS NO LADO ESQUERDO O BRASÃO DO MUNICÍPIO. NAS COSTAS SEGUE AS LISTRAS COM A LOGO DA GESTÃO E ABAIXO ESCRITO EDUCAÇÃO INFANTIL CONFORME MODELO EM ANEXO. ETIQUETA EMBUTIDA NO CENTRO TRASEIRO DA GOLA CONTENDO INFORMAÇÕES DA COMPOSIÇÃO, INSTRUÇÕES DE LAVAGEM, CONSERVAÇÃO E O TAMANHO DA CAMISA.	03 ANOS	UNID	199	MARK	R\$ 14,00	2.786,00	quatorze reais	dois mil, setecentos e oitenta e seis reais
2		04 ANOS	UNID	749	MARK	R\$ 14,00	10.486,00	quatorze reais	dez mil, quatrocentos e oitenta e seis reais
3		06 ANOS	UNID	362	MARK	R\$ 14,00	5.068,00	quatorze reais	cinco mil e sessenta e oito reais
4		08 ANOS	UNID	190	MARK	R\$ 14,00	2.660,00	quatorze reais	dois mil, seiscentos e sessenta reais
5		03 ANOS	UNID	199	MARK	R\$ 14,00	2.786,00	quatorze reais	dois mil, setecentos e oitenta e seis reais
6		04 ANOS	UNID	749	MARK	R\$ 14,00	10.486,00	quatorze reais	dez mil, quatrocentos e oitenta e seis reais
7		06 ANOS	UNID	362	MARK	R\$ 14,00	5.068,00	quatorze reais	cinco mil e sessenta e oito reais
8		08 ANOS	UNID	190	MARK	R\$ 14,00	2.660,00	quatorze reais	dois mil, seiscentos e sessenta reais
9		06 ANOS	UNID	30	MARK	R\$ 16,84	505,20	dezesesseis reais e oitenta e quatro centavos	quinhentos e cinco reais e vinte centavos
10		08 ANOS	UNID	118	MARK	R\$ 16,84	1.987,12	dezesesseis reais e oitenta e quatro centavos	mil novecentos e oitenta e sete reais e doze centavos
11		10 ANOS	UNID	148	MARK	R\$ 16,84	2.492,32	dezesesseis reais e oitenta e quatro centavos	dois mil, quatrocentos e noventa e dois reais e trinta e dois centavos
12		12 ANOS	UNID	500	MARK	R\$ 16,84	8.420,00	dezesesseis reais e oitenta e quatro centavos	oito mil, quatrocentos e vinte reais
13		14 ANOS	UNID	476	MARK	R\$ 16,84	8.015,84	dezesesseis reais e oitenta e quatro centavos	oito mil e quinze reais e oitenta e quatro centavos
14		16 ANOS	UNID	369	MARK	R\$ 16,84	6.213,96	dezesesseis reais e oitenta e quatro centavos	seis mil, duzentos e treze reais e noventa e seis centavos

lucianaoliveira@gmail.com
CNPJ: 27.663.583/0001-97
IE: 06.661455-4

LUCIANA DE OLIVEIRA ME
 Av. Maestro Lisboa, 2710
 Loja 08 CEP: 60832-402
 Lagoa Redonda
 Fortaleza - CE
 Tel: (35) 9 9732-2099

COM A LOGO MARCA DA GESTÃO, ABAIXO
 ESCRITO ENSINO FUNDAMENTAL CONFORME
 MODELO EM ANEXO. ETIQUETA EMBUTIDA NO
 CENTRO TRASEIRO DA GOLA CONTENDO
 INFORMAÇÕES DA COMPOSIÇÃO, INSTRUÇÕES
 DE LAVAGEM, CONSERVAÇÃO E O TAMANHO DA
 CAMISA



15		PEQUENO (P)	UNID	236	MARK	R\$	16,84	3.974,24	dezesseis reais e oitenta e quatro centavos	três mil, novecentos e setenta e quatro reais e vinte e quatro centavos
16		MÉDIO (M)	UNID	115	MARK	R\$	16,84	1.936,60	dezesseis reais e oitenta e quatro centavos	mil novecentos e trinta e seis reais e sessenta centavos
17		GRANDE (G)	UNID	53	MARK	R\$	16,84	892,52	dezesseis reais e oitenta e quatro centavos	oitocentos e noventa e dois reais e cinquenta e dois centavos
18		GG	UNID	14	MARK	R\$	16,84	235,76	dezesseis reais e oitenta e quatro centavos	duzentos e trinta e cinco reais e setenta e seis centavos
19		06 ANOS	UNID	30	MARK	R\$	28,00	840,00	vinte e oito reais	oitocentos e quarenta reais
20		08 ANOS	UNID	118	MARK	R\$	28,00	3.304,00	vinte e oito reais	três mil, trezentos e quatro reais
21		10 ANOS	UNID	148	MARK	R\$	28,00	4.144,00	vinte e oito reais	quatro mil, cento e quarenta e quatro reais
22	CALÇA EM ELANCA COLEGIAL, COM ELÁSTICO NA CINTURA COM A COR VERDE BANDEIRA COM BOLSOS FRONTAIS TIPO FACA COM VIVO LARANJA NAS LATERAIS, NAS COSTAS SOBRE O BOLSO UMA ETIQUETA TIPO TAG COM A LOGO MARCA DA GESTÃO, CONFORME MODELO EM ANEXO. AS ETIQUETAS DEVEM CUMPRIR AS OBRIGAÇÕES DESCRITAS NO REGULAMENTO TÉCNICO, CONTENDO: INFORMAÇÕES DO FABRICANTE (RAZÃO SOCIAL, NACIONALIDADE DA INDÚSTRIA, COMPOSIÇÃO, TAMANHO, C.N.P.J. E ANO DE FABRICAÇÃO) E INFORMAÇÕES DE CONSERVAÇÃO DA CALÇA CADA PEÇA SERÁ PROTEGIDA POR EMBALAGEM PLÁSTICA (SACO PLÁSTICO), LACRADA POR SELADORA TÉRMICA, CONTENDO NA SUA PARTE EXTERNA O TAMANHO DA RESPECTIVA PEÇA.	12 ANOS	UNID	500	MARK	R\$	28,00	14.000,00	vinte e oito reais	quatorze mil reais
23		14 ANOS	UNID	476	MARK	R\$	28,00	13.328,00	vinte e oito reais	treze mil, trezentos e vinte e oito reais
24		16 ANOS	UNID	369	MARK	R\$	28,00	10.332,00	vinte e oito reais	dez mil, trezentos e trinta e dois reais
25		PEQUENO (P)	UNID	236	MARK	R\$	28,00	6.608,00	vinte e oito reais	seis mil, seiscentos e oito reais
26		MÉDIO (M)	UNID	115	MARK	R\$	28,00	3.220,00	vinte e oito reais	três mil, duzentos e vinte reais
27		GRANDE (G)	UNID	53	MARK	R\$	28,00	1.484,00	vinte e oito reais	mil quatrocentos e oitenta e quatro reais
28		GG	UNID	14	MARK	R\$	28,00	392,00	vinte e oito reais	trezentos e noventa e dois reais
VALOR DO LOTE>>>>>>>>>								R\$ 134.325,56	cento e trinta e quatro mil, trezentos e vinte e cinco reais e cinquenta e seis centavos	

lucianooliveira@gmail.com
 P.J: 27.663.583/0001-97
 IE: 06.661455-4

LOTE II	DESCRIÇÃO	TAMANHO	UNID	QUA NT.	MARCA	VR. UNIT.	Vr Total	VR UNITÁRIO EXTENSO	VR TOTAL EXTENSO
1		N°24	PAR	152	MARK	R\$ 60,32	9.168,64	sessenta reais e trinta e dois centavos	nove mil, cento e sessenta e oito reais e sessenta e quatro centavos
2	TÊNIS ESCOLAR - CABEDAL COMPOSTO DE GASPEA E LINGUENTA: EM LONA PANAMÁ DUBLADA, COMPOSIÇÃO TECIDO 100% ALGODÃO, NA COR PRETA, GRAMATURA DE 440 A 450G/M2 A alongamento mínimo de 20%.	N°25	PAR	124	MARK	R\$ 60,32	7.479,68	sessenta reais e trinta e dois centavos	sete mil, quatrocentos e setenta e nove reais e sessenta e oito centavos

LUCIANA DE OLIVEIRA ME
 Av. Maestro Lisboa, 2710
 Loja OS CEP: 60832-402
 Lagoa Redonda
 Fortaleza - CE
 Tel: (85) 9 9732-2099

lucianaoliveira@gmail.com
 Cel: 27.663.583/0001-97
 IE: 06.661455-4

3	QUANTIDADE DE FIOS NO SENTIDO DA TRAMA 26 FIOS/CM, QUANTIDADE DE FIOS NO SENTIDO DO URDUME 24FIOS/CM. FORRO INTERNO DO CABEDAL: EM SARJA COMPOSIÇÃO 100% ALGODÃO NA COR NATURAL, GRAMATURA DE 220 G/M². ATACADOR (CADARÇO): COMPOSIÇÃO DE 100% POLIÉSTER, EM ARMAÇÃO TRANÇADA E CHATA, RESISTENTE A TRACÇÃO 413N, COMPRIMENTO ENTRE 85 E 90 CM PARA OS TAMANHOS 25 A 32, DE 95 A 100CM PARA OS TAMANHOS 33 A 37, DE 105 A 110CM PARA OS TAMANHOS 38 A 42 E DE 115 A 120CM PARA OS TAMANHOS 43 A 47. LARGURA DE 7MM PARA TODOS OS TAMANHOS. ILHÓS: EM ALUMÍNIO NATURAL COM DIÂMETRO INTERNO DE 05MM. PALMILHA: EM E.V.A. FORRADA COM TECIDO JACAR 100% ALGODÃO NA COR NATURAL. LINHA DE COSTURA: EM POLIAMIDA (NYLON) NA COR PRETA Nº COMERCIAL 60, RESISTÊNCIA A TRACÇÃO DE 2.500 KG/F, ALONGAMENTO DE 20 A 22%. SOLA: EM NR + SBR (ELASTÔMERO VULCANIZADO) NA COR CARAMELO COM DESENHO ANTIDERRAPANTE E SERRILHADO (OU SIMILAR) NA LARGURA DO SOLADO E EM TODA SUA EXTENSÃO. VIRA: EM BORRACHA LEGÍTIMA LISA RESISTENTE A ABRASÃO DE 180 A 220 SHORE NA COR BRANCO COM FRISO PRETO, BIQUEIRA BRANCA LISA. O CALÇADO DEVERÁ TER O TAMANHO DO COMPRIMENTO IDENTIFICADO ATRAVÉS DE NUMERAÇÃO NO SOLADO. O CALÇADO DEVERÁ POSSUIR IDENTIFICAÇÃO COM O NOME DO FABRICANTE, NÚMERO DO LOTE, DATA DE FABRICAÇÃO E NÚMERO DO CALÇADO, EM ETIQUETA DE TECIDO PRESA NA PARTE INTERNA SUPERIOR DA LINGUETA. NAS MEDIDAS DE TAMANHO (COMPRIMENTO E PERÍMETRO) DO TÊNIS SERÁ UTILIZADO O PONTO FRANCÊS. TODAS AS COSTURAS DEVEM TER UM ARREMATE DE NO MÍNIMO, 02 PONTOS/CM. AS COSTURAS EXTERNAS "APARENTES", DA VISTA DOS ILHOSES A GÁSPEA SERÃO DUPLAS E AFASTADAS DE 2,2 A 2,6MM ENTRE SI. TÊNIS ESCOLAR - CABEDAL COMPOSTO DE GASPEA E LINGUETA: EM LONA PANAMÁ DUBLADA, COMPOSIÇÃO TECIDO 100% ALGODÃO, NA COR PRETA, GRAMATURA DE 440 A 450G/M². ALONGAMENTO MÍNIMO DE 20%. QUANTIDADE DE FIOS NO SENTIDO DA TRAMA 26 FIOS/CM, QUANTIDADE DE FIOS NO SENTIDO DO URDUME 24FIOS/CM. FORRO INTERNO DO CABEDAL: EM SARJA COMPOSIÇÃO 100% ALGODÃO NA COR NATURAL, GRAMATURA DE 220 G/M². ATACADOR (CADARÇO): COMPOSIÇÃO DE 100% POLIÉSTER, EM ARMAÇÃO TRANÇADA E CHATA, RESISTENTE A TRACÇÃO 413N, COMPRIMENTO ENTRE 85 E 90 CM PARA OS TAMANHOS 25 A 32, DE 95 A 100CM PARA OS TAMANHOS 33 A 37, DE 105 A 110CM PARA OS TAMANHOS 38 A 42 E DE 115 A 120CM PARA OS TAMANHOS 43 A 47. LARGURA DE 7MM PARA TODOS OS TAMANHOS. ILHÓS: EM ALUMÍNIO NATURAL COM DIÂMETRO INTERNO DE 05MM, PALMILHA: EM E.V.A. FORRADA COM TECIDO JACAR 100% ALGODÃO NA COR NATURAL. LINHA DE COSTURA: EM POLIAMIDA (NYLON) NA COR PRETA Nº COMERCIAL 60, RESISTÊNCIA A TRACÇÃO DE 2.500 KG/F, ALONGAMENTO DE 20 A 22%. SOLA: EM NR + SBR (ELASTÔMERO VULCANIZADO) NA COR CARAMELO COM DESENHO ANTIDERRAPANTE E SERRILHADO (OU SIMILAR) NA LARGURA DO SOLADO E EM TODA SUA EXTENSÃO. VIRA: EM BORRACHA LEGÍTIMA LISA RESISTENTE A ABRASÃO DE 180 A 220 SHORE NA COR BRANCO COM FRISO PRETO, BIQUEIRA BRANCA LISA. O CALÇADO DEVERÁ TER O TAMANHO DO COMPRIMENTO IDENTIFICADO ATRAVÉS DE NUMERAÇÃO NO SOLADO. O CALÇADO DEVERÁ POSSUIR IDENTIFICAÇÃO COM O NOME DO FABRICANTE, NÚMERO DO LOTE, DATA DE FABRICAÇÃO E NÚMERO DO CALÇADO, EM ETIQUETA DE TECIDO PRESA NA PARTE INTERNA SUPERIOR DA LINGUETA. NAS MEDIDAS DE TAMANHO (COMPRIMENTO E PERÍMETRO) DO TÊNIS SERÁ UTILIZADO O PONTO FRANCÊS. TODAS AS COSTURAS DEVEM TER UM ARREMATE DE NO MÍNIMO, 02 PONTOS/CM. AS COSTURAS EXTERNAS "APARENTES", DA VISTA DOS ILHOSES À GÁSPEA SERÃO DUPLAS E AFASTADAS DE 2,2 A 2,6MM ENTRE SI.	Nº26	PAR	347	MARK	R\$	60,32	20.931,04	sessenta reais e trinta e dois centavos	vinte mil, novecentos e trinta e um reais e quatro centavos
4		Nº27	PAR	116	MARK	R\$	60,32	6.997,12	sessenta reais e trinta e dois centavos	seis mil, novecentos e noventa e sete reais e doze centavos
5		Nº28	PAR	314	MARK	R\$	60,32	18.940,48	sessenta reais e trinta e dois centavos	dezoito mil, novecentos e quarenta reais e quarenta e oito centavos
6		Nº29	PAR	168	MARK	R\$	60,32	10.133,76	sessenta reais e trinta e dois centavos	dez mil, cento e trinta e três reais e setenta e seis centavos
7		Nº30	PAR	203	MARK	R\$	60,32	12.244,96	sessenta reais e trinta e dois centavos	doze mil, duzentos e quarenta e quatro reais e noventa e seis centavos
8		Nº31	PAR	122	MARK	R\$	60,32	7.359,04	sessenta reais e trinta e dois centavos	sete mil, trezentos e cinquenta e nove reais e quatro centavos
9		Nº32	PAR	104	MARK	R\$	60,32	6.273,28	sessenta reais e trinta e dois centavos	seis mil, duzentos e setenta e três reais e vinte e oito centavos
10		Nº33	PAR	46	MARK	R\$	60,32	2.774,72	sessenta reais e trinta e dois centavos	dois mil, setecentos e setenta e quatro reais e dois centavos
11		Nº34	PAR	194	MARK	R\$	60,32	11.702,08	sessenta reais e trinta e dois centavos	onze mil, setecentos e dois reais e oito centavos
12		Nº35	PAR	64	MARK	R\$	60,32	3.860,48	sessenta reais e trinta e dois centavos	três mil, oitocentos e sessenta reais e quarenta e oito centavos
13		Nº36	PAR	113	MARK	R\$	60,32	6.816,16	sessenta reais e trinta e dois centavos	seis mil, oitocentos e dezesseis reais e dezesseis centavos
14		Nº37	PAR	38	MARK	R\$	60,32	2.292,16	sessenta reais e trinta e dois centavos	dois mil, duzentos e noventa e dois reais e dezesseis centavos

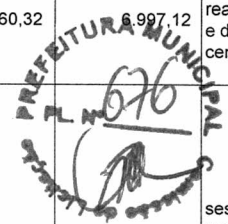

Handwritten signature and the number 3.

Handwritten signature.

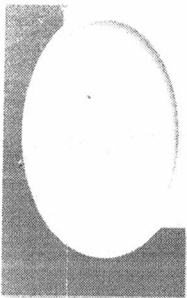

LUCIANA DE OLIVEIRA ME
 Av. Maestro Lisboa, 2710
 Loja 05 CEP: 60632-402
 Lagoa Redonda
 Fortaleza - CE
 Tel: (05) 9 9732-2099

15	N°38	PAR	71	MARK	R\$ 60,32	4.282,72	sessenta reais e trinta e dois centavos	quatro mil, duzentos e oitenta e dois reais e setenta e dois centavos
16	N°39	PAR	16	MARK	R\$ 60,32	965,12	sessenta reais e trinta e dois centavos	novecientos e sessenta e cinco reais e doze centavos
VALOR DO LOTE>>>>>>>>>>						R\$ 132.221,44	cento e trinta e dois mil, duzentos e vinte e um reais e quarenta e quatro centavos	

Importa a presente Proposta a quantia de-----**R\$ 266.547,00**
duzentos e sessenta e seis mil, quinhentos e quarenta e sete reais



lucianaoliveira@gmail.com
 P.J: 27.663.583/0001-97
 IE: 06.661455-4



DECLARAÇÕES

OBJETO: AQUISIÇÃO DE FARDAMENTOS PARA OS ALUNOS DA REDE MUNICIPAL DE ENSINO FUNDAMENTAL E INFANTIL.

Declaramos que, nos valores apresentados, estão inclusos todos os tributos, encargos trabalhistas, previdenciários, fiscais e comerciais, taxas, fretes, seguros, deslocamentos de pessoal, custos, demais despesas que possam incidir sobre a aquisição dos produtos licitados, inclusive a margem de lucro.

Informamos inteira submissão às cláusulas e condições existentes no Edital e seus anexos como também aos ditames das Leis e Decretos que regem este procedimento licitatório.

Representante Legal:

LUCIANA DE OLIVEIRA, portador(a) da cédula de identidade nº 92008016927. e inscrito(a) no CPF sob o nº 636.000.723-15, Solteira, domiciliada em Travessa Ibiapaba, 54 - Edson Queiroz - Fortaleza/Ce - Cep: 60.812-730.

Razão Social: LUCIANA DE OLIVEIRA ME

CNPJ: 27.663.583/0001-97 Inscrição Estadual: 06.661455-4

Endereço completo: Av. Maestro Lisboa, 2710 - Loja 08 - CEP: 60832-402 - Lagoa Redonda Fortaleza - CE

Tel: (85) 3476-8947 email: vendaslucianaoliveira@gmail.com

CONTA: Banco do Brasil, Ag: 3474-6 C/C: 54076-5

Validade da Proposta:

60 (sessenta) dias

Prazo de Entrega:

30 (trinta) dias, a contar da expedição da ORDEM DE FORNECIMENTO.

FORTALEZA/CE, 26 DE MARÇO DE 2019

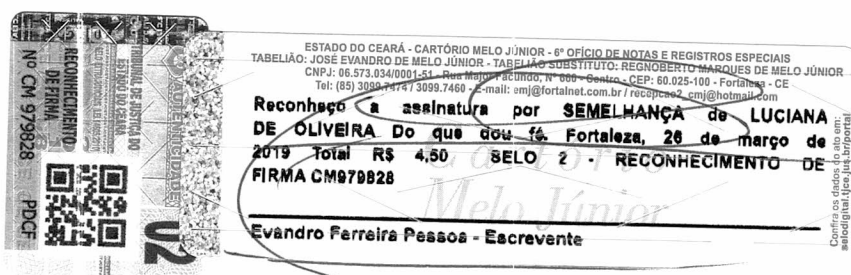

vendaslucianaoliveira@gmail.com
CNPJ: 27.663.583/0001-97
IE: 06.661455-4

CARTÓRIO
MELO JÚNIOR

LUCIANA DE OLIVEIRA ME
Luciana de Oliveira
Luciana de Oliveira
Administradora
RG: 92008016927
CPF: 636.000.723-15

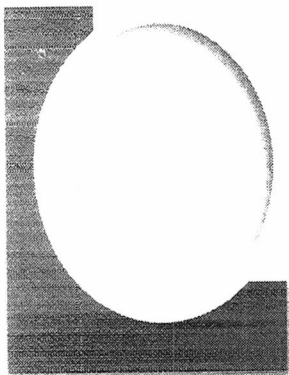

Ao Pregoeiro(a) da Prefeitura de VIÇOSA DO CEARÁ
Secretaria / Orgão : SECRETARIA DE EDUCAÇÃO



Pregão PRESENCIAL N° 02/2019-SEDUC

Data de Abertura: 27 de Março de 2019
Horário: 09h00min

LUCIANA DE OLIVEIRA ME

Av. Maestro Lisboa, 2710
Loja 08 CEP: 60832-402
Lagoa Redonda
Fortaleza - CE
Tel: (85) 9.9732-2099

Razão Social: LUCIANA DE OLIVEIRA ME
CNPJ nº. 27.663.583/0001-97
Endereço: AV. MAESTRO LISBOA, 2710 LOJA 08 CEP: 60832-402, BAIRRO: LAGOA REDONDA, FORTALEZA-CE
CONTA: Banco do Brasil, Ag: 3474-6 C/C: 54076-5
e-mail: vendaslucianaoliveira@gmail.com

OBJETO: AQUISIÇÃO DE FARDAMENTOS PARA OS ALUNOS DA REDE MUNICIPAL DE ENSINO FUNDAMENTAL E INFANTIL.

DECLARAÇÕES:

A Empresa LUCIANA DE OLIVEIRA ME, Localizada a Rua: AV. MAESTRO LISBOA, 2710 LOJA 08 CEP: 60832-402, BAIRRO: LAGOA REDONDA, FORTALEZA-CE, inscrita no CNPJ de n.º 27.663.583/0001-97, por intermédio de seu representante legal o(a) Sr(a) LUCIANA DE OLIVEIRA, portador(a) da cédula de identidade n.º 92008016927. e inscrito(a) no CPF sob o n.º 636.000.723-15, DECLARA, sob as penas da Lei, para todos os fins de direito a que se possa prestar, especialmente para fins de prova em processo licitatório, junto ao Município de Prefeitura de VIÇOSA DO CEARÁ/CE, o seguinte:

* para fins do disposto no inciso V, do art. 27, da Lei Federal nº 8.666, de 21 de junho de 1993, acrescido pela Lei Federal nº 9.854, de 27 de outubro de 1999, que não emprega em trabalho noturno, perigoso ou insalubre, menores de dezoito anos e em qualquer trabalho, menores de dezesseis anos, salvo na condição de aprendiz, a partir de quatorze anos.

* que concorda integralmente com os termos deste edital e seus anexos.

* sob as penalidades cabíveis, que inexistem qualquer fato superveniente impeditivo de nossa habilitação para participar no presente certame licitatório, bem assim que ficamos ciente da obrigatoriedade de declarar ocorrências posteriores, nos termos do art. 32, §2º, Lei nº 8.666/93.

* que dá ciência de que cumpre plenamente os requisitos de habilitação exigidos no edital; que tem pleno conhecimento de todos os parâmetros e elementos do Edital e dos produtos a serem ofertados no presente certame licitatório; e que sua proposta atende integralmente aos requisitos constantes neste edital.

* DECLARA, sob as sanções administrativas cabíveis e sob as penas da lei, ser empresa de pequeno porte nos termos da legislação vigente, não possuindo nenhum dos impedimentos previstos no §4 do artigo 3º da Lei Complementar nº 123/06.

PELO QUE, POR SER A EXPRESSÃO DA VERDADE, FIRMA A PRESENTE, SOB AS PENAS DA LEI.

FORTALEZA/CE, 26 DE MARÇO DE 2019



ESTADO DO CEARÁ - CARTÓRIO MELO JÚNIOR - OFÍCIO DE NOTAS E REGISTROS ESPECIAIS
TABELIAO: JOSÉ EVANDRO DE MELO JÚNIOR - TABELIAO SUBSTITUTO: REGNOBERTO MARQUES DE MELO JÚNIOR
CNPJ: 06.573.034/0004-87 - Rua Major Facundo, N.º 699 - Centro - CEP: 60.025-100 - Fortaleza - CE
Tel: (85) 3099.7474 / 3099.7460 - E-mail: emj@fortainet.com.br / rme@ce2_cmf@ig.com.br

Reconheço a assinatura por SEMELHANÇA de LUCIANA DE OLIVEIRA De que dou fé. Fortaleza, 26 de março de 2019 Total R\$ 450,00 SELO DE RECONHECIMENTO DE FIRMA CM979927

Evandro Ferreira Pessoa - Escrevente

Confira os dados do ato em: sigadigital.tjce.jus.br/portal/

vendaslucianaoliveira@gmail.com

CNPJ: 27.663.583/0001-97

06.66.1455-4

03

26 MAR 2019

Em test

EVANDRO FERREIRA PESSOA

03

03

03

CARTÓRIO
MELO JÚNIOR

LUCIANA DE OLIVEIRA ME

Luciana de Oliveira
Luciana de Oliveira
Administradora

RG: 92008016927

CPF: 636.000.723-15