



Prefeitura Municipal de Viçosa do Ceará

Comissão de Licitação



Razão Social: **Fabricio Alves Santana – ME**

CNPJ: **14.163.484/0001-02**

Endereço: **Avenida Joaquim Lopes Pedrosa, nº 3341, Bairro Progresso, Nova Russas – CE**

CEP: **62200-000**

Fone: **(88) 9 97056463**

Banco: **Banco do Brasil** Agência N°: **1409-5** Conta Corrente N°: **29724-0**

E-mail: **fabricioalvesdf23@hotmail.com**

OBJETO: CONTRATAÇÃO DE EMPRESA ESPECIALIZADA NO FORNECIMENTO DE GÊNEROS ALIMENTÍCIOS E HORTIFRUTI, PARA A MERENDA ESCOLAR PARA A SECRETARIA DE EDUCAÇÃO, PARA A SECRETARIA DE SAÚDE E SECRETARIA DE CIDADANIA E PROMOÇÃO SOCIAL, CONFORME ESPECIFICAÇÕES EM ANEXO DO EDITAL.

ITEM	ESPECIFICAÇÃO	MARCA	UNIDADE	QUANTIDADE	VALOR UNIT	VALOR UNIT P/EXTENSO	VALOR TOTAL
1	ACHOCOLATADO EM PÓ - Na sua apresentação mais simples, o achocolatado contém cerca de 70% de sacarose ou de outros açúcares e cerca de 30% de cacau em pó. Deve apresentar-se livre de impurezas ou outros fatores que o torne impróprio para o consumo. Em embalagem resistente, pacote de 200g adequado a natureza do produto, acondicionados em fardos de até 10 kg. Informações nutricionais por 100g; o produto não poderá ter data de fabricação superior a 60 dias na data da entrega e deverá ter validade de no mínimo 12 meses.	MARATA	KG	5742	R\$ 15,43	Quinze reais e quarenta e três centavos	R\$ 88.599,06
2	ACHOCOLATADO LÍQUIDO - A base de leite, soro de leite, água, açúcar, cacau em pó, minerais, vitaminas, sal, aromatizantes e acidulante ácido cítrico. Não contém Glúten. Bebida Láctea. Embalado em caixa de 200 ml, acompanhado de canudo. Produto com identificação da marca do fabricante, prazo de validade de no mínimo 6 meses e o produto líquido.	ITALAC	UNID	10000	R\$ 1,87	Um real e oitenta e sete centavos	R\$ 18.700,00
3	AÇÚCAR CRISTAL - sacarose obtida a partir do caldo de cana-de-açúcar (Saccharum officinarum L.). Tipo cristal, branco, aspecto granuloso fino a médio, isento de matéria terrosa, livre de umidade e fragmentos estranhos, livre de impurezas ou outros fatores que o torne impróprio para o consumo. Embalagem em saco plástico transparente, resistente, adequado a natureza do produto em pacote de 0,5 kg acondicionado em fardos de até 30 kg. A data de fabricação não poderá ser superior a 60 dias na data de entrega e deverá ter validade de no mínimo 12 meses.	MELADINHO	KG	48957	R\$ 3,87	Três reais e oitenta e sete centavos	R\$ 189.463,59
4	ADOCANTE DIETÉTICO - Adoçante de alimentos e bebidas com baixo teor energético líquido, a base de edulcorante artificial, aspartame, sacarina sódica e ciclamato de sódio e conservantes tecnicamente aceitos. Embalagem: frasco com mínimo 100 ml, com dados de identificação do produto e marca do fabricante, validade mínima de 10 meses.		UNID	151			



ALIMENTO COM PROTEÍNA ISOLADA DE SOJA (SEM LACTOSE) (EM PÓ) - Instantâneo, rico em vitaminas B12, B6, fósforo e zinco, fonte de cálcio, ferro e iodo. Proteína mínima de 27g por 100g do produto.

Embalagem de folhas de flandres (lata) de 300g acondicionadas em caixa de papelão. Data de fabricação deverá estar em local visível da embalagem, não superior a 30 dias da data de entrega. Bem como o prazo de validade no mínimo de 10 meses da data da entrega, com a seguinte composição química: Proteína isolada de soja, óleo de palma, açúcar, xarope de milho, cálcio, maltodextrina, sal, vitamina C, vitamina B5, B2, A, zinco, ferro, vitamina D, iodo, ácido fólico e vitaminas B12, emulsificante e lecitina de soja, sem glúten.

AMIDO DE MILHO - Mistura de produto amiláceo extraído das partes aéreas comestíveis da semente de milho isenta de sujidades, larvas e parasitas.

Embalada em caixas de 200g, sob caixa de papelão contendo informações sobre o produto, data de fabricação, prazo de validade, número do lote e condições de armazenamento. A data de fabricação não poderá ser superior a 60 dias na data da entrega e deverá ter validade de no mínimo 12 meses. O produto deverá ter registro no ministério da saúde.

ARROZ AGULHINHA TIPO 1- subgrupo polido, classe longo fino, agulha, tipo 1. Isento de matéria terrosa, pedras, fungos ou parasitas, livre de umidade, com grãos inteiros, sem impurezas e ausência de microorganismos que o torne impróprio para consumo, com cor e odor característicos. Embalagem em saco plástico resistente, adequado a natureza do produto, pacote de 01 kg acondicionado em fardos de até 30 kg. A data de embalagem não poderá ser superior a 60 dias na data da entrega e deverá ter validade de no mínimo 10 meses. Sendo indispensáveis os dados referentes ao prazo de validade, lote e número do Certificado de Classificação do produto na Nota Fiscal.

ARROZ INTEGRAL - subgrupo parboilizado integral, classe longo fino, tipo 1. O produto deve ser de boa qualidade, safra corrente, isento de mofo, odores estranhos e substâncias nocivas. Não deve apresentar grãos cisiformes (grãos queimados, pedras, cascas e carunchos). Pacote de 1 kg. A embalagem deve ser atóxica, estar intacta e bem vedada e deve constar: data de fabricação de no máximo 30 dias e prazo de validade de no mínimo 6 meses da data de entrega do produto. Sendo indispensáveis os dados referentes ao prazo de validade, lote e número do Certificado de Classificação do produto na Nota Fiscal.

AVEIA EM FLOCOS FINOS- Aveia em flocos finos, limpos, produzidos sob condições higiênicas tecnicamente recomendadas, livre de impurezas e microorganismos que o torne impróprio para o consumo. Produto envolto em papel impermeável e acondicionado em caixa de papelão ou recipiente de folha de flandres integros, ou saco de polietileno resistente, hermeticamente fechados, contendo cerca de 200 a 500 gramas de peso líquido do produto, devidamente rotulado nos aspectos qualitativo, quantitativo, constando o prazo de validade, marca comercial, procedência de fabricação, número do registro no órgão competente e demais dados conforme as disposições da legislação vigente, reembalado de acordo com a praxe comercial. O produto deverá apresentar validade mínima de 06 (seis) meses a partir da data de entrega.

AVEIA EM FLOCOS GROSSOS - Aveia em flocos GROSSOS, limpos, produzidos sob condições higiênicas tecnicamente recomendadas, livre de impurezas e microorganismos que o torne impróprio para o consumo. Produto envolto em papel impermeável e acondicionado em caixa de papelão ou recipiente de folha de flandres integros, ou saco de polietileno resistente, hermeticamente fechados, contendo cerca de 250 a 500 gramas de peso líquido do produto, devidamente rotulado nos aspectos qualitativo, quantitativo, constando o prazo de validade, marca comercial, procedência de fabricação, número do registro no órgão competente e demais dados conforme as disposições da legislação vigente, reembalado de acordo com a praxe comercial. O produto deverá apresentar validade mínima de 06 (seis) meses a partir da data de entrega.



5	embalagem, não superior a 30 dias da data de entrega.	SUPRASOYA	LATA	210	R\$	22,50	Vinte e dois reais e cinquenta centavos	R\$	4.725,00
6	AMIDO DE MILHO - Mistura de produto amiláceo extraído das partes aéreas comestíveis da semente de milho isenta de sujidades, larvas e parasitas. Embalada em caixas de 200g, sob caixa de papelão contendo informações sobre o produto, data de fabricação, prazo de validade, número do lote e condições de armazenamento. A data de fabricação não poderá ser superior a 60 dias na data da entrega e deverá ter validade de no mínimo 12 meses. O produto deverá ter registro no ministério da saúde.	KIMIMO	KG	1428	R\$	14,62	Quatorze reais e sessenta e dois centavos	R\$	20.877,36
7	ARROZ AGULHINHA TIPO 1- subgrupo polido, classe longo fino, agulha, tipo 1. Isento de matéria terrosa, pedras, fungos ou parasitas, livre de umidade, com grãos inteiros, sem impurezas e ausência de microorganismos que o torne impróprio para consumo, com cor e odor característicos. Embalagem em saco plástico resistente, adequado a natureza do produto, pacote de 01 kg acondicionado em fardos de até 30 kg. A data de embalagem não poderá ser superior a 60 dias na data da entrega e deverá ter validade de no mínimo 10 meses. Sendo indispensáveis os dados referentes ao prazo de validade, lote e número do Certificado de Classificação do produto na Nota Fiscal.	PALÁCIO	KG	92737	R\$	4,12	Quatro reais e doze centavos	R\$	382.076,44
8	ARROZ INTEGRAL - subgrupo parboilizado integral, classe longo fino, tipo 1. O produto deve ser de boa qualidade, safra corrente, isento de mofo, odores estranhos e substâncias nocivas. Não deve apresentar grãos cisiformes (grãos queimados, pedras, cascas e carunchos). Pacote de 1 kg. A embalagem deve ser atóxica, estar intacta e bem vedada e deve constar: data de fabricação de no máximo 30 dias e prazo de validade de no mínimo 6 meses da data de entrega do produto. Sendo indispensáveis os dados referentes ao prazo de validade, lote e número do Certificado de Classificação do produto na Nota Fiscal.		KG	120					
9	AVEIA EM FLOCOS FINOS- Aveia em flocos finos, limpos, produzidos sob condições higiênicas tecnicamente recomendadas, livre de impurezas e microorganismos que o torne impróprio para o consumo. Produto envolto em papel impermeável e acondicionado em caixa de papelão ou recipiente de folha de flandres integros, ou saco de polietileno resistente, hermeticamente fechados, contendo cerca de 200 a 500 gramas de peso líquido do produto, devidamente rotulado nos aspectos qualitativo, quantitativo, constando o prazo de validade, marca comercial, procedência de fabricação, número do registro no órgão competente e demais dados conforme as disposições da legislação vigente, reembalado de acordo com a praxe comercial. O produto deverá apresentar validade mínima de 06 (seis) meses a partir da data de entrega.	NUTRIBON	KG	16	R\$	12,50	Doze reais e cinquenta centavos	R\$	200,00
10	AVEIA EM FLOCOS GROSSOS - Aveia em flocos GROSSOS, limpos, produzidos sob condições higiênicas tecnicamente recomendadas, livre de impurezas e microorganismos que o torne impróprio para o consumo. Produto envolto em papel impermeável e acondicionado em caixa de papelão ou recipiente de folha de flandres integros, ou saco de polietileno resistente, hermeticamente fechados, contendo cerca de 250 a 500 gramas de peso líquido do produto, devidamente rotulado nos aspectos qualitativo, quantitativo, constando o prazo de validade, marca comercial, procedência de fabricação, número do registro no órgão competente e demais dados conforme as disposições da legislação vigente, reembalado de acordo com a praxe comercial. O produto deverá apresentar validade mínima de 06 (seis) meses a partir da data de entrega.	YOKI	KG	150	R\$	15,00	Quinze reais	R\$	2.250,00



11	AZEITE DE OLIVA - puro, extra virgem, frasco contendo aproximadamente 500 ml, com identificação do produto, marca do fabricante, prazo de validade e capacidade. O produto deverá ser registrado no Ministério da Agricultura e/ou Ministério da Saúde.	UNID	15						
12	AZEITONA VERDE COM CAROÇO - frutos em conserva. Cor, odor e sabor característicos. Acondicionado e na embalagem de vidro ou plástico com identificação na embalagem (rótulo) valor nutricional, peso, fornecedor, data de fabricação e validade. Isento de mofo ou material estranho. Validade mínima de 06 (seis) meses, a contar da data de entrega.	UNID	100						
13	BARRA DE CEREAL - Barra de cereal feita com aveia, 0% de gordura trans, embalado individualmente com peso unitário de 20 a 25g. Com sabores variados de morango, banana e castanha com chocolate. Enriquecida com ferro e ácido fólico. No seu rótulo deve conter prazo de validade, lote, informação nutricional e sobre glúten. Embalagem secundária entregues em caixas. Validade mínima de 12 meses a contar da data de entrega.	UNID	11000						
14	BISCOITO CREAM CRAKER - Biscoito de boa qualidade, acondicionado em subpacotes fracionados, embalagem de saco plástico resistente de 400 a 500g, acondicionado em fardos ou caixas de 08 kg. Livre de impurezas que o torne impróprio para o consumo. A embalagem deverá conter informações sobre o produto, data de fabricação, prazo de validade, número do lote e condições de armazenamento. O produto não poderá ter data de fabricação superior a 30 dias na data de entrega e deverá ter validade mínima 06 meses.	ESTRELA	KG	15675	R\$	15,00	Quinze reais	R\$	235.125,00
15	BISCOITO DOCE - Biscoito doce de boa qualidade, em embalagem individual de 30g a 40g, sabor leite ou chocolate, inteiros, constando identificação do produto, inclusive classificação e a marca, nome e endereço do fabricante e a data da fabricação. Validade mínima de 6 meses a contar da data de entrega.	ESTRELA	KG	1400	R\$	16,25	Dezesseis reais e vinte e cinco centavos	R\$	22.750,00
16	BISCOITO INTEGRAL - composto de farinha de trigo enriquecida com ferro e ácido fólico, farinha de trigo integral, gordura vegetal, açúcar, açúcar invertido, sal, fermentos químicos, melhorador de farinha e emulsificante lecitina de soja. Consistência crocante, contendo no mínimo, 4 g de fibra em 100 g de biscoito, em embalagem plástica atóxica, com data de fabricação e prazo de validade de, no mínimo, 8 meses.		KG	12					
17	BISCOITO INTEGRAL SEM ACUCAR - composto de farinha de trigo enriquecida com ferro e ácido fólico, farinha de trigo integral, gordura vegetal, sal, fermentos químicos, melhorador de farinha e emulsificante lecitina de soja, sem adição de açúcar. Consistência crocante, contendo no mínimo, 4 g de fibra em 100 g de biscoito, em embalagem plástica atóxica, com data de fabricação e prazo de validade de, no mínimo, 8 meses.		KG	9					
18	BISCOITO MAISENA - biscoito de boa qualidade, acondicionado em sub pacotes fracionados, embalagem de saco plástico resistente de 400g, acondicionado em fardos ou caixas de 8 kg. Livre de impurezas que o torne impróprio para o consumo. A embalagem deverá conter informações sobre o produto, data de fabricação, prazo de validade, número do lote e condições de armazenamento. A data de fabricação não poderá ser superior a 60 dias na data de entrega e deverá ter validade de no mínimo 06 meses.	ESTRELA	KG	9802	R\$	16,25	Dezesseis reais e vinte e cinco centavos	R\$	159.282,50
19	BISCOITO POPULAR DOCE (400 G) - Biscoito a base de farinha de trigo, açúcar e outros ingredientes próprios ao consumo, em bom estado, sem sujidades ou elementos contaminantes. Embalado em plástico resistente com 400 a 500g. Acondicionados em fardos com no máximo 8 kg, contendo informações sobre o produto, data de fabricação, prazo de validade, número do lote e condições de armazenamento. O produto não poderá ter data de fabricação superior a 30 dias na data de entrega e deverá ter validade mínima 06 meses.	ESTRELA	KG	260	R\$	1,12	Um real e doze centavos	R\$	291,20
20	BISCOITO POPULAR SALGADO (400 G) - Biscoito a base de farinha de trigo, sal e outros ingredientes próprios ao consumo, em bom estado sem sujidades ou elementos contaminantes. Embalado em plástico resistente com 400 a 500g. Acondicionados em fardos com no máximo 8 kg. Contendo informações sobre o produto, data de fabricação, prazo de validade, número do lote e condições de armazenamento. O produto não poderá ter data de fabricação superior a 30 dias na data de entrega e deverá ter validade mínima 06 meses e registro no órgão competente.	ESTRELA	KG	216	R\$	13,62	Treze reais e sessenta e dois centavos	R\$	2.941,92



21	BISCOITO RECHEADO - Biscoito recheado de boa qualidade, em embalagem individual de 30g a 40g, diversos sabores, inteiros, constando identificação do produto, inclusive classificação e a marca, nome e endereço do fabricante e a data da fabricação. Validade mínima de 6 meses a contar da data de entrega.	ESTRELA	KG	250	R\$	11,25	Onze reais e vinte e cinco centavos	R\$	28.125,00
22	BISCOITO SALGADO - Biscoito para lanche, salgado, à base de farinha de trigo fortificada com ferro e ácido fólico, açúcar, sal, gordura vegetal, açúcar invertido maltodextrina, fermento químico e acidulante; com no mínimo 17 g de carboidratos; 2,1 g de proteínas e 0,6 g de fibra alimentar por porção de 26 g do produto. Embalagem primária: pacotes plásticos metalizados com 156 a 162 g. Embalagem secundária: caixas de papelão. Validade mínima de 01 ano após a data de fabricação. Diversos sabores. Demais parâmetros de produção de acordo com a legislação vigente para alimentos e específica para o produto.	CLUB SOCIAL	KG	2650	R\$	13,75	Treze reais e setenta e cinco centavos	R\$	36.437,50
23	BISCOITO VÁPER - De ótima qualidade. Pacotes em embalagens aluminizadas com peso líquido de no mínimo 165g. Livre de impurezas que o torne impróprio para o consumo. A embalagem deverá conter informações sobre o produto, data de fabricação, número do lote e condições de armazenamento, bem como prazo de validade de no mínimo 06 meses. Sabores morango, chocolate e limão.	ESTRELA	TE	4100	R\$	2,50	Dois reais e cinquenta centavos	R\$	10.250,00
24	BOLINHO PRONTO - Bolo industrializado a base de massa contendo leite, ovos, fermento. Caixa contendo 14 unidades, embalados individualmente em pacotes aluminizados de no mínimo 40g cada bolinho. Podendo ser com sabores de morango, chocolate, coco ou tradicional. A embalagem deverá conter informações sobre o produto, data de fabricação, número do lote e condições de armazenamento, bem como prazo de validade de no mínimo 06 meses.	PELAGUÊ	KG	3100	R\$	16,25	Dezesseis reais e vinte e cinco centavos	R\$	50.375,00
25	CAFÉ EMPÓ - Fruto do café torrado e moído em condições tecnológicas adequadas isenta de objetos estranhos, sujidades e livre de impurezas. Apresentando características organolépticas específicas do produto. Embalado a vácuo em embalagem laminada ou plástico resistente de 250g, constando conteúdo nutricional segundo legislação vigente. Acondicionada em caixa ou fardo de até 5 kg. A data de fabricação não poderá ser superior a 60 dias na data da entrega e deverá ter validade de no mínimo 06 meses.	MARATA	KG	3294	R\$	25,00	Vinte e cinco reais	R\$	82.350,00
26	FRALDO DE CARNE - Contendo basicamente carne de carne desidratada, sal, glutamato, monossódio, condimentos e outros ingredientes desde que mencionados na embalagem. O tablete deverá ser de 19 a 21g. Embalado em polietileno atóxico e reembalado em caixa de papelão, com 24 unidades. Rotulagem nutricional, com prazo de validade no mínimo de 12 meses, número do registro no órgão competente e especificações técnicas.		KG	190					
27	CALDO DE GALINHA - Contendo basicamente carne de galinha desidratada, sal, glutamato, monossódio, condimentos e outros ingredientes desde que mencionados na embalagem. O tablete deverá ser de 19 a 21g. Embalado em polietileno atóxico e reembalado em caixa de papelão, com 24 unidades. Rotulagem nutricional, com prazo de validade no mínimo de 12 meses, número do registro no órgão competente e especificações técnicas.		KG	190					
28	CARNE BOVINA CONGELADA SEM OSSO MÚSCULO - Carne bovina (músculo) congelada, limpa, sem pele e gorduras aparentes, sem adição de conservante ou outros aditivos que possam comprometer a qualidade higiênica do produto ou suas características organolépticas, embalada em plástico resistente, acondicionada em caixa com até 20 kg. O produto deverá conter rótulo, contendo dados do fornecedor tais como: Nome, Endereço e CNPJ; Rótulo padronizado do Ministério da Agricultura para produtos alimentícios, contendo informações tais como: Nome da peça oferecida, N° de registro de inspeção do SIF, Data de Produção/Lote, Validade, Temperatura de Congelamento, informações Nutricionais e Peso da Embalagem. O transporte deverá ser feito em caminhão frigorífico; O produto não poderá ter data de fabricação superior a 30 dias da data de entrega e deverá ter validade disponível de no mínimo 02 meses.	FRIBOI	KG	2650	R\$	28,75	Vinte e oito reais e cinco centavos	R\$	76.187,50
29	CARNE BOVINA DO PATINHO/ALCATRA/ COLCHÃO MOLE CONGELADA - Carne bovina (Patinho/ Alcatra/ Colchão mole) congelada, obtida pelo preparo de carne bovina limpa e sem pele de 18 primeira qualidade, sem adição de conservantes ou outros aditivos nem substâncias que possam comprometer a qualidade higiênica do produto ou suas qualidades organolépticas características. Apresentando baixo percentual de gordura, no máximo - (10%). Embalado em plástico resistente, acondicionado em caixa com até 20 kg. O transporte deverá ser feito em caminhão frigorífico. O produto não poderá ter data de fabricação superior a 30 dias da data de entrega e deverá ter validade de no mínimo 02 meses.	FRIBOI	KG	10150	R\$	30,00	Trinta reais	R\$	304.500,00



30	<p>CARNE BOVINA EM CUBOS - carne bovina de 2ª qualidade, cortada em cubos, congelada, com percentual máximo de gordura de (20%). Ao descongelamento deve apresentar aspecto saudável, levemente úmida e textura firme. Embalado à vácuo em plástico resistente, com 1 kg do produto, contendo informações nutricionais por 100 gramas do mesmo e com registro no órgão competente, acondicionados em caixa de papelão resistente com até 20 kg. A data de fabricação não poderá ser superior a 30 dias na data de entrega. Prazo de validade mínima de 10 meses, sendo que o transporte do produto deverá ser feito em caminhão frigorífico.</p>	FRIBOI	KG	20832	R\$ 28,75	Vinte e oito reais e setenta e cinco centavos	R\$ 598.920,00
31	<p>CARNE BOVINA EM ISCAS - carne bovina de 2ª qualidade, cortada em iscas, congelada, com percentual máximo de gordura de (20%). Ao descongelamento deve apresentar aspecto saudável, levemente úmida e textura firme. Embalado à vácuo em plástico resistente, com 1 kg do produto, contendo informações nutricionais por 100 gramas do mesmo e com registro no órgão competente, acondicionados em caixa de papelão resistente com até 20 kg. A data de fabricação não poderá ser superior a 30 dias na data de entrega. Prazo de validade mínimo de 10 meses, sendo que o transporte do produto deverá ser feito em caminhão frigorífico.</p>	FRIBOI	KG	3772	R\$ 28,75	Vinte e oito reais e setenta e cinco centavos	R\$ 108.445,00
32	<p>CARNE BOVINA MOÍDA CONGELADA EMBALAGEM DE NO MÍNIMO 500 G - Carne bovina moída e congelada, obtida pelo preparo de músculo bovino limpo, moído, sem adição de conservantes ou outros aditivos nem substâncias que possam comprometer a qualidade e higiene do produto ou suas qualidades organolépticas características. Apresentando baixo percentual de gordura, no máximo - (10%). Peso drenado mínimo de 700g por kg do produto. Pacote de 500g embalado em plástico resistente, acondicionados em caixa de até 20 kg. O transporte deverá ser feito em caminhão frigorífico. O produto não poderá ter data de fabricação superior a 30 dias na data de entrega e deverá ter validade de no mínimo 11 meses. Módulo padronizado do Ministério da Agricultura, para produtos alimentícios, contendo informações tais como: Nome da peça oferecida, N° de registro de inspeção do SIF, Data de Produção/Lote, Validade, Informações Nutricionais e Peso da Embalagem.</p>	FRIBOI	KG	61412	R\$ 28,75	Vinte e oito reais e setenta e cinco centavos	R\$ 1.765.595,00
33	<p>CARNE DE SOL - Carne bovina (Patinho/Chaj) conservada no sal, obtida pelo preparo de carne bovina limpa, sem adição de outros aditivos nem substâncias que possam comprometer a qualidade e higiene do produto ou suas qualidades organolépticas características. Apresentando baixo percentual de gordura, no máximo - (10%). Embalado em plástico resistente, acondicionado em caixa com até 20 kg. O transporte deverá ser feito em caminhão frigorífico. O produto não poderá ter data de fabricação superior a 30 dias na data de entrega e deverá ter validade de no mínimo 11 meses.</p>	DUBOI	KG	1000	R\$ 26,25	Vinte e seis reais e vinte e cinco centavos	R\$ 26.250,00
34	<p>CARNE SUÍÇA (BISTECA) CONGELADA - carne suína (Bisteca) congelada, com percentual máximo de gordura de (3,7%) e massa óssea inferior a 30% do peso total. Ao descongelamento deve apresentar aspecto saudável, levemente úmida e textura firme. Embalado em plástico resistente, contendo informações nutricionais por 100 gramas do produto e com registro no órgão competente, acondicionados em caixa de papelão resistente com até 30 kg. Prazo de validade mínima de 10 meses, sendo que o transporte do produto deverá ser feito em caminhão frigorífico.</p>	SADIA	KG	700	R\$ 22,50	Vinte e dois reais e cinquenta centavos	R\$ 15.750,00
35	<p>CEREA PARA ALIMENTAÇÃO INFANTIL - MULTICEREAIS (EMBALAGEM 200 A 500 GRAMAS) - farinha com 3 cereais (aveia, trigo e cevada) - Ingredientes: farinha de trigo enriquecida com ferro e ácido fólico, farinha de trigo integral, cevada, amido, açúcar, aveia, sais minerais, vitaminas e sal, contendo glúten. Acondicionado em sacos de políester laminado, com identificação do produto, especificações dos ingredientes, informação nutricional, marca do fabricante e informações do mesmo, prazo de validade, peso líquido e rotulagem de acordo com a legislação. O produto não poderá ter data de fabricação superior a 60 dias na data de entrega e ter validade mínima de 06 meses.</p>	NUTRILON	KG	865	R\$ 15,00	Quinze reais	R\$ 12.975,00
36	<p>CEREA PARA ALIMENTO INFANTIL - MILHO (EMBALAGEM 100 A 500 GRAMAS) - Cereal à base de milho pré-cozido para alimentação infantil. Contendo vitaminas e minerais. Ingredientes: farinha de milho, açúcar, amido, carbonato de cálcio, fosfato de sódio dibásico, vitaminas (vitamina b12, vitamina c, vitamina d, niacina, pantotenato de cálcio, vitamina b1, vitamina b6, vitamina e, ácido fólico), fumigado ferroso e aromatizante vanilina. O produto não poderá ter data de fabricação superior a 30 dias na data de entrega e deverá ter validade de no mínimo 08 meses.</p>	NUTRILON	KG	240	R\$ 15,00	Quinze reais	R\$ 3.600,00
37	<p>CEREA PARA ALIMENTO INFANTIL DE ARROZ (EMBALAGEM 100 A 500 GRAMAS) - Cereal à base de arroz pré-cozido para alimentação infantil. Contendo vitaminas e minerais. Ingredientes: farinha de arroz, açúcar, amido, carbonato de cálcio, fosfato de sódio dibásico, vitaminas (vitamina b12, vitamina c, vitamina d, niacina, pantotenato de cálcio, vitamina b1, vitamina b6, vitamina e, ácido fólico), fumigado ferroso e aromatizante vanilina. O produto não poderá ter data de fabricação superior a 30 dias na data de entrega e deverá ter validade de no mínimo 08 meses.</p>	NUTRILON	KG	220	R\$ 15,00	Quinze reais	R\$ 3.300,00

Handwritten signatures and initials at the bottom of the page.



38	<p>CHA DE CAPIM SANTO - Caixa com 30g, com 15 sachês, ingredientes Capim Santo, NÃO CONTEM GLÚTEN. Validade mínima 6 meses, apresentar todas as características organolépticas do produto, em excelente estado de conservação.</p>	CAIXA	200					
39	<p>CHA DE ERVA DOCE - Caixa com 30g, com 15 sachês, ingredientes Erva Doce, erva-doce nacional (Foeniculum vulgare MILL.) - NÃO CONTEM GLUTEN. Validade mínima 6 meses, apresentar todas as características organolépticas do produto, em excelente estado de conservação.</p>	CAIXA	200					
40	<p>CHARQUE - Charque bovino dianteiro, com capa de gordura inferior a 28%. Embalado a vácuo em plástico resistente ou laminado em pacote de 1.00g, contendo informações nutricionais por 100 gramas do produto e com registro no órgão competente. Acondicionado em caixa de até 30 kg. A data de fabricação não poderá ser superior a 30 dias na data de entrega. Prazo de validade mínimo de 03 meses.</p>	KG	2000					
41	<p>COLORÍFICO - Produzido a partir da semente de urucum e moído em condições tecnológicas adequadas, isento de objetos estranhos, sujidade e livre de impurezas. Apresentando características organolépticas específicas do produto. Embalagem em plástico resistente em volume de 100g por pacote de 1kg. Acondicionada em fardo de até 10 kg. O produto não poderá ter data de fabricação superior a 30 dias na data de entrega e ter validade mínima de seis meses. Deve constar conteúdo nutricional segundo legislação vigente.</p>	KG	4642					
42	<p>COMPLEMENTO ALIMENTAR RICO EM PROTEÍNA, EM PÓ (400 GRAMAS) - Alimento enriquecido com vitaminas, minerais, cálcio e proteínas no mínimo de 23,6g por 100g do produto. Embalagem de folhas de flandres (lata) de 400g acondicionadas em caixa de papelão. Data de fabricação deve estar em local visível da embalagem, não superior a 30 dias da data de entrega, bem como o prazo de validade no mínimo de 11 meses. Com a seguinte composição química: leite em pó desnatado instantâneo, sólidos de xarope de milho, leite integral, sacarose, fosfato de magnésio, ascorbato de sódio, sulfato ferroso, sulfato de zinco, inositol, iodeto de potássio, acetato de difosfato de cálcio, niacinamida, sulfato de manganês, sulfato de cobre, fitomenadiona, acetato de vitamina A, pantotenato de cálcio, Cianocobalamina (vitamina B12), cloridrato de piridoxina, cloridrato de tiamina, riboflavina, colecalciferol, dióxido de cromo, ácido fólico e biotina. Não contém glúten. Sabores variados.</p>	LATA	150					
43	<p>CREME DE LEITE TRADICIONAL - Embalagem: tetra pack com no mínimo 200g, com dados de identificação do produto, marca do fabricante e prazo de validade.</p>	ITALAC UNID	860	R\$	3,12	Três reais e doze centavos	R\$	2.683,20
44	<p>ERVILHA REIDRATADAS EM CONSERVA - Embalagem com 200g drenado, com dados de identificação do produto, marca do fabricante, prazo de validade, peso líquido e registro no órgão competente. EXTRATO DE TOMATE - características técnicas: concentrado. O extrato de tomate deve ser preparado com frutos maduros, escolhidos, sãos, sem pele e sem sementes. O produto deve estar isento de fermentações. Sem aditivos e conservantes. Embalagem: tetrapack ou sachet de 200 a 300 g. Prazo de validade mínimo 12 meses a contar a partir da data de entrega.</p>	UNID	860					
45	<p>EXTRATO DE TOMATE - características técnicas: concentrado. O extrato de tomate deve ser preparado com frutos maduros, escolhidos, sãos, sem pele e sem sementes. O produto deve estar isento de fermentações. Sem aditivos e conservantes. Embalagem: tetrapack ou sachet de 200 a 300 g. Prazo de validade mínimo 12 meses a contar a partir da data de entrega.</p>	FUGINI KG	60	R\$	22,50	Vinte e dois reais e cinquenta centavos	R\$	1.350,00
46	<p>FARINHA DE MANDIOCA - Farinha branca, seca, fina, processada da raiz da mandioca com umidade inferior a 13%. Livre de impurezas e micro-organismos que a torne imprópria para consumo, com características organolépticas próprias, embalagem em saco plástico resistente, pacote de 01 kg, fardos de até 30 kg. O produto não poderá ter data de fabricação superior a 30 dias na data de entrega e deverá ter validade de no mínimo 06 meses.</p>	REALEZA KG	1770	R\$	5,62	Cinco reais e sessenta e dois centavos	R\$	9.947,40
47	<p>FARINHA DE MILHO FLOCADA (TIPO FLOCÃO) - produto amiláceo extraído das partes comestíveis da semente do milho, flocada, pré-cozida, isenta de sujidade, larvas e parasitas, ovos, insetos e com umidade inferior a 14%. Pacotes de 500g, em embalagem plástica adequada a natureza do produto e de acordo com a legislação pertinente. Acondicionado em caixas ou fardos de até 15 kg. O produto não poderá ter data de fabricação superior a 30 dias na data de entrega e ter validade mínima de 06 meses.</p>	VITAMILHO KG	35973	R\$	4,87	Quatro reais e oitenta e sete centavos	R\$	175.188,51
48	<p>FARINHA DE TRIGO COM FERMENTO - farinha branca, beneficiada, fina, seca, sem impurezas ou contaminação. Embalagem em saco plástico resistente, pacotes de 1 kg e fardos de 15 a 30 kg. Prazo de validade mínima de 6 meses.</p>	DONA MARIA KG	2153	R\$	5,62	Cinco reais e sessenta e dois centavos	R\$	12.099,86

Handwritten signatures and initials at the bottom of the page.



49	FARINHA DE TRIGO SEM FERMENTO - Embalagem contendo 01 kg, com dados de identificação do produto, marca do fabricante, prazo de validade, peso líquido e registro no órgão competente.	DOPIA MARIÁ	KG	260	R\$	5,62	Cinco reais e sessenta e dois centavos	R\$	1.461,20
50	FARINHA LÁCTEA: a base de farinha de trigo ressuscitada com ferro e ácido fólico/ leite em pó integral/ açúcar / sal / vitaminas / sais minerais aromatizante... Boa solubilidade em água, com no mínimo 5% de gordura láctea, no máximo 6% de umidade e 30% de farinha de cereais ou leguminosas. Composição nutricional mínima (100g): 11 g de proteínas / 69 g de hidratos de carbono / valor calórico 400 kcal. Embalagem em saques de 200 a 230g com dados de identificação do produto, marca do fabricante, prazo de validade e peso líquido. O produto não poderá ter data de fabricação superior a 30 dias na data da entrega e ter validade mínima de 6 meses. Deve constar conteúdo nutricional segundo legislação vigente.	VITA/DN	KG	625	R\$	23,75	Vinte e três reais e setenta e cinco centavos	R\$	14.843,75
51	FEIJÃO CARIOQUINHA TIPO 1 - cariquinho, novo, grãos inteiros, aspecto brilhoso, liso. Isento de matéria terrosa, pedras ou corpos estranhos, fungos ou parasitas e livre de umidade. Embalagem de 1 kg em saco plástico resistente, contendo informações nutricionais por 100 gramas de acordo com a legislação pertinente, em fardos de 30 kg contendo data de armazenagem e prazo de validade mínimo de 6 meses. Sendo indispensáveis os dados referentes ao prazo de validade, lote e número do Certificado de Classificação do produto.	REALEZA	KG	26127	R\$	10,00	Dez reais	R\$	351.370,00
52	FEIJÃO DE CORDA TIPO 1 - novo, grãos inteiros, aspecto brilhoso, liso. Isento de matéria terrosa, pedras ou corpos estranhos, fungos ou parasitas e livre de umidade. Embalagem de 1 kg em saco plástico resistente, contendo informações nutricionais por 100 gramas de acordo com a legislação pertinente, em fardos de 30 kg contendo data de armazenagem e prazo de validade mínimo de seis meses. Sendo indispensáveis os dados referentes ao prazo de validade, lote e número do Certificado de Classificação do produto na nota fiscal.		KG	28921					
53	FORMULA INFANTIL COM FERRO PARA LACTENTE DESDE NASCIMENTO. Em Pó (0 a 6 Meses) - Com o mínimo de 504 kcal e 13g de proteína em 100g do produto. Embalagem de folha de flandres íntegros de 450g, devidamente rotulado nos aspectos qualitativo, quantitativo, constando o prazo de validade, marca comercial, procedência de fabricação, número do registro no órgão competente e demais dados conforme as disposições da legislação vigente. O produto não poderá ter data de fabricação superior a 60 dias na data de entrega e deverá ter validade de no mínimo 12 meses.		LATA	260					
54	FORMULA LÁCTEA PARA ALIMENTAÇÃO DE PREMATUROS e/ou Recém Nascido De Baixo Peso - Apresentação: Lata 400g - Pó Para Diluição. Indicações: Alimentação de Prematuros e/ou Recém-Nascidos de Baixo Peso. Composição: Soro de leite desmineralizado, maltodextrina, leite desnatado, óleo de girassol, triglicérides de cadeia média, proteína de soro de leite, oleína de palma, óleo de canola, sais minerais, citrato de cálcio, glicerofosfato de cálcio, citrato de potássio, cloreto de magnésio, cloreto de potássio, cloreto de sódio, citrato de sódio, sulfato ferroso, sulfato de zinco, sulfato de cobre, iodeto de potássio, sulfato de manganés, selenato de sódio, lecitina de soja, óleo de semente de castor, óleo de peixe e suas compostas vitaminas. Fórmula Destinada a atender As Necessidades Nutricionais dos prematuros e/ou recém-nascidos de baixo peso, levando em consideração sua imaturidade digestiva e metabólica.		LATA	30					
55	FRANGO (FILE) CONGELADO SEM TEMPERO - peito de frango, SEM OSSOS, congelado, sem tempero, de boa qualidade. Embalagem plástica, íntegra, resistente, individual, em caixa com até 20 kg. O produto não poderá ter data de fabricação superior a 30 dias na data da entrega e ter validade mínima de 10 meses, sendo que o transporte do produto deverá ser feito em caminhão frigorífico.	REGINA	KG	5920	R\$	15,00	Quinze reais	R\$	88.800,00
56	FRANGO (SOBRECOXA) CONGELADO SEM TEMPERO - sobrecoxa de frango, congelada, sem tempero, de boa qualidade. Embalagem plástica, íntegra, resistente, individual, em caixa com até 20 kg. O produto não poderá ter data de fabricação superior a 30 dias na data da entrega e ter validade mínima de 10 meses, sendo que o transporte do produto deverá ser feito em caminhão frigorífico.	REGINA	KG	6680	R\$	12,50	Doze reais e cinquenta centavos	R\$	83.500,00
57	FRANGO CONGELADO SEM TEMPERO - Frango congelado sem tempero, de boa qualidade, embalagem plástica, pacote de 1 kg a 2 kg, caixa com até 20 kg. O produto deverá conter rotulo, contendo dados do Fornecedor tais como: Nome, Endereço e CNPJ; Rótulo padronizado do Ministério da Agricultura para produtos alimentícios, contendo informações tais como: N° de registro de inspeção do SIF, Data de Produção/Lote, Validade, Temperatura de Congelamento, Informações Nutricionais e Peso da Embalagem. O transporte deverá ser feito em caminhão frigorífico; O produto não poderá ter data de fabricação superior a 30 dias da data de entrega e deverá ter validade disponível de no mínimo 12 meses.	REGINA	KG	119981	R\$	12,50	Doze reais e cinquenta centavos	R\$	1.499.762,50
58	IOGURTE COM FRUTAS- A base de leite, polpa de fruta, açúcar e fermento lácteo. Sortido nos sabores, apresentando consistência cremosa. Acondicionadas em potes de plástico atóxicos e estéreis de no mínimo 170g. Conservado entre 1 a 10 graus centígrados; validade mínima de 24 dias a contar da data de entrega, acondicionado em embalagem apropriada. O rótulo deverá seguir a Instrução Normativa N° 22, de 24/11/05, do MAPA, devendo apresentar identificação e contato do fornecedor, nome do produto, peso, prazo de validade, informações nutricionais e selo de inspeção sanitária.	BETANIA	KG	12180	R\$	20,00	Vinte reais	R\$	243.600,00



	ISIS	KG	4000	R\$	17,50	Dezesse- te reais e cinquenta centavos	R\$	70.000,00
60	BETANIA	KG	10	R\$	21,25	Vinte e um reais e vinte e cinco centavos	R\$	212,50
61		UNID	340					
62		KG	18					
63		KG	177					
64	ITALAC	KG	27238	R\$	28,75	Vinte e oito reais e setenta e cinco centavos	R\$	783.092,50
65	ESTRELA	KG	40656	R\$	7,50	Sete reais e cinquenta centavos	R\$	304.920,00
66		KG	80					
67		KG	16					



	<p>MACARRÃO SOPINHA - produto a base de farinha de trigo especial, pasteurizado, com umidade inferior a 13%, livre de impurezas e microorganismos que o tornem impróprio para o consumo. Embalagem plástica resistente para pacote de 500 gramas, constando a composição química e nutricional para 100 g do produto em fardo com até 10 kg. O produto não poderá ter data de fabricação superior a 60 dias na data da entrega e ter validade mínima de 10 meses e registrado no órgão competente.</p>	KG	13242						
69	<p>MAIONESE - Produto a base de óleo e ovo em emulsão preparado mediante processo tecnologicamente adequado. Embalado sachê em plástico resistente com capacidade de 200g a 500g; A embalagem secundária deverá ser em caixa de papelão resistente com até 12 unidades. O produto não poderá ter data de fabricação superior a 30 dias na data de entrega e deverá ter validade de no mínimo 06 meses.</p>	KG	265						
70	<p>MARGARINA SEM LACTOSE COM SAL - produto industrializado, gorduroso em emulsão estável; a base de óleos vegetais líquidos e esterificados, com o mínimo de 40% de gordura e 0% de gorduras trans. Enriquecida de vitaminas A, D e E, adicionada de sal. Isenta de leite ou seus derivados. Propriedades organolépticas inerentes ao produto devendo estar isentos de ranço e bolores. Embalagem primária com 250g, em pote plástico com identificação do produto, especificação dos ingredientes, informação nutricional, marca do fabricante e informações do mesmo, prazo de validade, peso líquido e rotulagem de acordo com a legislação. O produto não poderá ter data de fabricação superior a 60 dias na data da entrega e ter validade mínima de 05 meses e registrado no órgão competente.</p>	KG	4						
71	<p>MARGARINA SEM LACTOSE SEM SAL - produto industrializado, gorduroso em emulsão estável; a base de óleos vegetais líquidos e esterificados, com o mínimo de 40% de gordura e 0% de gorduras trans. Enriquecida de vitaminas, sem adição de sal. Isenta de leite ou seus derivados. Propriedades organolépticas inerentes ao produto devendo estar isentos de ranço e bolores. Embalagem primária com 250g, em pote plástico com identificação do produto, especificação dos ingredientes, informação nutricional, marca do fabricante e informações do mesmo, prazo de validade, peso líquido e rotulagem de acordo com a legislação. O produto não poderá ter data de fabricação superior a 60 dias na data da entrega e ter validade mínima de 06 meses e registrado no órgão competente.</p>	KG	2						
72	<p>MARGARINA VEGETAL - produto industrializado, gorduroso em emulsão estável; a base de óleos vegetais líquidos e esterificados, com o mínimo de 40% de gordura e 0% de gorduras trans, podendo conter leite em pó desnatado e/ou soro de leite em pó. Enriquecida de vitaminas, adicionada ou não de sal. Propriedades organolépticas inerentes ao produto devendo estar isentos de ranço e bolores. Embalagem primária com 250g, em pote plástico com identificação do produto, especificação dos ingredientes, informação nutricional, marca do fabricante e informações do mesmo, prazo de validade, peso líquido e rotulagem de acordo com a legislação. O produto não poderá ter data de fabricação superior a 60 dias na data da entrega e ter validade mínima de 06 meses e registrado no órgão competente.</p>	QUALY	KG	3454	R\$	17,50	Dezessete reais e cinquenta centavos	R\$	60.445,00
73	<p>MILHO VERDE EM CONSERVA - Embalagem com 200 g drenado, com dados de identificação do produto, marca de fabricante, prazo de validade e peso líquido. MISTURA PARA O PREPARO DE MINGAU DE MILHO - Ingredientes: farinha de milho pré-gelatinizada, rica com ferro e ácido fólico (85,4%), açúcar, sal, fosfato dissódico, carbonato de cálcio, vitaminas e minerais (vitamina C, ferro, niacina, vitaminas B1, B2, B6, ácido fólico e vitamina B12) e aromatizante. Contém traços de leite. CONTÉM GLÚTEN. Embalagem contendo dados de identificação do produto, marca de fabricante, prazo de validade de mínimo 06 meses, peso líquido e registro no órgão competente.</p>		UNID	730					
74	<p>MISTURA PARA O PREPARO DE MINGAU DE MILHO - Ingredientes: farinha de milho pré-gelatinizada, rica com ferro e ácido fólico (85,4%), açúcar, sal, fosfato dissódico, carbonato de cálcio, vitaminas e minerais (vitamina C, ferro, niacina, vitaminas B1, B2, B6, ácido fólico e vitamina B12) e aromatizante. Contém traços de leite. CONTÉM GLÚTEN. Embalagem contendo dados de identificação do produto, marca de fabricante, prazo de validade de mínimo 06 meses, peso líquido e registro no órgão competente.</p>	FORMA FACIL	KG	1625	R\$	17,50	Dezessete reais e cinquenta centavos	R\$	28.437,50



75	MISTURA PARA PREPARO DE MINGAU DE ARROZ - mistura homogênea, aspecto focado, de coloração branca e odor característico. Acondicionado em sacos de polietileno laminado, contendo 200g, com identificação do produto, especificações dos ingredientes, informação nutricional, marca do fabricante e informações do mesmo, prazo de validade, peso líquido e rotulagem de acordo com a legislação. O produto não poderá ter data de fabricação superior a 60 dias na data de entrega e ter validade mínima de 06 meses.	FORMA FAC'L	KG	1625	R\$	17,50	Dezessete reais e cinquenta centavos	R\$	28.437,50
76	ÓLEO DE SOJA REFINADO - óleo refinado de soja, embalagem em lata de 900 ml acondicionados em caixa de 20 latas. A data de fabricação não poderá ser superior a 60 dias na data de entrega e deverá ter validade de no mínimo 06 meses, constando no rótulo a composição nutricional para 100 ml. Semão indispensáveis os dados referentes ao prazo de validade, lote e número do Certificado de Classificação do produto NA NOTA FISCAL.	ABC	UNID	16672	R\$	6,87	Seis reais e oitenta e sete centavos	R\$	114.536,64
77	OVO DE GALINHA - Produto de origem animal, galináceo. Deve apresentar-se íntegro limpo, sem rachaduras ou trincados. Tamanho médio, branco ou vermelho. Acondicionado em bandejas com 30 unidades e transportado em caixas de papelão com no máximo 12 bandejas. A data de fabricação não poderá ser superior a 07 dias na data de entrega e deverá ter validade de no mínimo 30 dias.	REGINA	BANDEJA 30 UNID	18646	R\$	18,75	Dezoito reais e setenta e cinco centavos	R\$	349.612,50
78	PÃO INTEGRAL - produzido com farinha de trigo integral, enriquecida com ferro e ácido fólico, fermento biológico, sal, açúcar, água, e outros ingredientes que o caracterizem, em pacotes de 500g com 10 unidades de 50g cada, em saco de polietileno atóxico, resistente e transparente, de forma a manter a integridade do produto. A embalagem deve conter externamente os dados de identificação, procedência, informações nutricionais e quantidade do produto, com prazo de validade.		KG	120					
79	PÃO MINI-CARIOQUINHA FRESCO (DO DIA) - Em bisnagas, com peso médio de 25 g cada, para serem entregues no dia da fabricação e no local de consumo na quantidade especificada no pedido.		KG	1050					
80	PÃO TIPO HOTDOG - produzido com farinha de trigo enriquecida com ferro e ácido fólico, fermento biológico, sal, açúcar, água, e outros ingredientes que o caracterizem, desde que permitidos pela legislação e declarados no rótulo. Isento de corantes de qualquer natureza. Dever conter peso líquido de 50g embalados em pacotes de 10 unidades, em plástico atóxico, estéril e transparente. A data de fabricação deve estar impressa na embalagem e ser de até 24 horas no momento da entrega.	LAFAP?	KG	48155	R\$	15,00	Quinze reais	R\$	722.325,00
81	POLPA DE FRUTA CONGELADA SABOR ABACAXI - Concentração do produto de acordo com a legislação vigente, com composição nutricional, registro nos órgãos competente, embalagem de KG em material resistente com identificação da empresa e prazo de validade.		KG	2250					
82	POLPA DE FRUTA CONGELADA SABOR ACEROLA - Concentração do produto de acordo com a legislação vigente, com composição nutricional, registro nos órgãos competente, embalagem de KG em material resistente com identificação da empresa e prazo de validade.		KG	2250					
83	POLPA DE FRUTA CONGELADA SABOR CAJA - Concentração do produto de acordo com legislação vigente, com composição nutricional, registro nos órgãos competente, embalagem de kg em material resistente com identificação da empresa e prazo de validade.		KG	2250					
84	POLPA DE FRUTA CONGELADA SABOR CAJU - Concentração do produto de acordo com legislação vigente, com composição nutricional, registro nos órgãos competente, embalagem de kg em material resistente com identificação da empresa e prazo de validade.		KG	860					
85	POLPA DE FRUTA CONGELADA SABOR GOIABA - Concentração do produto de acordo com legislação vigente, com composição nutricional, registro nos órgãos competente, embalagem de kg em material resistente com identificação da empresa e prazo de validade.		KG	2250					
86	POLPA DE FRUTA CONGELADA SABOR MARACUJÁ - Concentração do produto de acordo com legislação vigente, com composição nutricional, registro nos órgãos competente, embalagem de Kg em material resistente com identificação da empresa e prazo de validade.		KG	2250					
87	POLPA DE TOMATE - Deverá ser preparado com frutos maduros, são, sem pele, sem sementes e estar isento de fermentação. Cor vermelha, odor e sabor próprio. Embalagem com 300g, com dados de identificação do produto, marca do fabricante, prazo de validade e peso líquido. O produto não poderá ter data de fabricação superior a 30 dias na data de entrega e ter validade mínima de 6 meses. Deve constar conteúdo nutricional segundo legislação vigente.		KG	130					

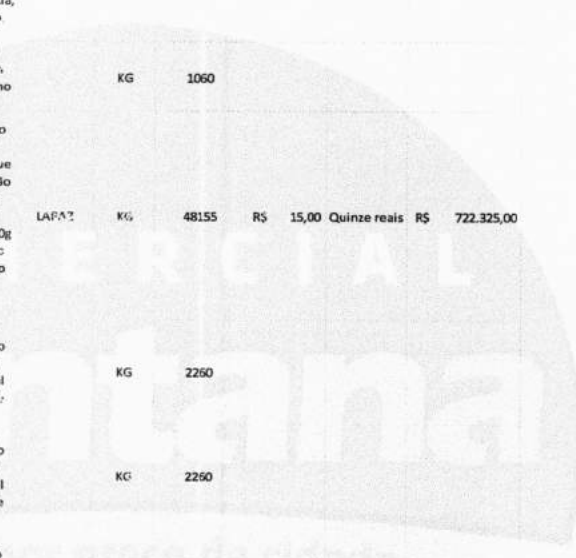

Handwritten signatures and initials at the bottom of the page.



88	<p>Produto para alimentação enteral ou oral - Embalagem: em 800g, fórmula em pó para alimentação por sonda, enriquecida com fibras para manutenção ou recuperação do estado nutricional e regularização e/ou manutenção do bom funcionamento intestinal. Nutrição enteral em pó à base de proteína isolada de soja, rica em isoflavonas. Nutricionalmente completa e normocalórica na diluição padrão. Adicionada com o exclusivo MF6(1), com 60% de fibras solúveis e 40% insolúveis. Hipossódica, isenta de sacarose e lactose. (1) - MF6: FOS, inulina, Goma Arábica, Polissacarídeo de Soja, Amido Resistente, Celulose. NÃO CONTEM GLUTEN. Volume médio para 100 1% IDR para vitaminas e minerais: 1036ml.</p> <p>Produto para alimentação enteral ou oral com 100% de proteína de soja e adicionado de fibras, é um alimento nutricionalmente completo para nutrição enteral ou oral, normocalórico. Cada 1 ml de fornece 1,2 kcal. Ingredientes: Água, maltodextrina, proteína isolada de soja, óleo de canola, triglicerídeos de cadeia média, fibra de soja, goma guar parcialmente hidrolisada, citrato de potássio, fosfato tricálcico, inulina, citrato de sódio, bitartrato de colina, cloreto de potássio, cloreto de magnésio, cloreto de magnésio, vitamina C, vitamina E, sulfato ferroso, sulfato de zinco, niacina, inulina, vitamina A, vitamina K, vitamina D, sulfato de manganês, pantotenato de cálcio, gluconato de cobre, biotina, vitamina B1, vitamina B6, iodeto de potássio, vitamina B2, selenito de sódio, ácido fólico, vitamina B12, cloreto de cromo, molibdato de sódio, antiespumante, mono e diglicerídeos de ácidos graxos e polidimetilsiloxano, emulsificante lecitina de soja, aromatizante, estabilizante carragena e corante natural urucum. Nutrição enteral prolongada, neoplasias, cardiopatia, doenças neurológicas, constipação e diarreia.</p> <p>QUEIJO MUSSARELA - queijo tipo mussarela com registro no SIF ou SISP, produto elaborado unicamente com leite de vaca, com aspecto de massa semi-dura, cor branco creme homogênea, cheiro próprio, sabor suave, levemente salgado próprio. Umidade máx. 58 0/op/p e lipídio de leite mín. 280/op/p. Fatiado em fatias de aproximadamente 10 g. Embalado em plástico resistente e mantido sob refrigeração</p>	LITRO	500						
89	<p>REFRIGERANTE - Embalagem plástica, de 200ml a 250ml, transparente, sabores variados, de boa qualidade, com açúcar em sua composição, constando identificação do produto, inclusive classificação e a marca, nome e endereço do fabricante e a data de fabricação, validade mínima 6 meses.</p>	PEPSI	UNID	10000	R\$	8,12	Oito reais e doze centavos	R\$	81.200,00
90	<p>ROSQUINHA DE COCO - Biscoito de boa qualidade obtido pela mistura de farinhas e ou féculas com coco e outros ingredientes. O biscoito deverá ser fabricado a partir de matérias-primas sãs e limpas, isentas de materiais tóxicos, parasitas e em perfeito estado de conservação, acondicionado em embalagem de saco plástico resistente de 400g, acondicionado em fardos ou caixas de até 10 kg. Livre de impurezas que o torne impróprio para o consumo. A embalagem deverá conter informações sobre o produto, data de fabricação, prazo de validade, número do lote e condições de armazenamento. A data de fabricação não poderá ser superior a 60 dias na data da entrega e deverá ter validade de no mínimo 06 meses.</p>	ESPRELA	KG	3265	R\$	13,62	Treze reais e sessenta e dois centavos	R\$	44.469,30
91	<p>SAL IODADO REFINADO - produto de origem marinha, refinado, com adição de iodo. Branco, limpo, sem presença de sujidades ou contaminação física e química. Embalagem plástica, transparente, resistente de 01 kg, em fardos com até 30 kg. A data de fabricação não poderá ser superior a 60 dias na data da entrega e deverá ter validade de no mínimo 06 meses.</p>	NOTA 10	KG	6987	R\$	1,87	Um real e oitenta e sete centavos	R\$	13.065,69
92	<p>SALSICHA - proveniente de animais da espécie bovina, sem pimenta, congelada. Feita a partir de carne beneficiada sob inspeção veterinária. Deve apresentar-se livre de parasitas e de qualquer aparato que venha encobrir possíveis alterações. O produto deverá ser embalado à vácuo, em embalagem plástica atóxica, resistente, de 5 kg, ser rotulada e contendo as seguintes informações: nome e endereço do fabricante contendo obrigatoriamente o registro no SIF, identificação completa do produto, a data de fabricação, prazo de validade e prazo máximo de consumo, temperatura de estocagem, armazenamento e conservação, peso líquido.</p>	REGINA	KG	800	R\$	11,25	Onze reais e vinte e cinco centavos	R\$	9.000,00
93	<p>SARDINHA AO ÓLEO - produto de origem animal, marinha, imerso em óleo a base de soja ou outro produto pertinente, isento de material estranho, sujidade, parasitas e larvas. Embalado em latas integrais sem amassaduras ou ferrugem com capacidade de 130 a 500g, caixa com até 50 latas, contendo informações nutricionais por 100g do produto. A data de fabricação não poderá ser superior a 120 dias da data da entrega e com prazo de validade mínimo de 40 meses.</p>	88	KG	17739	R\$	28,75	Vinte e oito reais e setenta e cinco centavos	R\$	509.996,25

Handwritten signatures and initials at the bottom of the page.



Item	Descrição	Quantidade	Valor Unitário	Valor Total
96	SUCO DE FRUTAS PRONTO SABOR GOIABA, LARANJA, MORANGO E UVA - De boa qualidade. Acondicionado em caixa tet-a-pack, acompanhada de um canudo, de no mínimo 2,00ml. Prazo de validade de no mínimo 06 meses e informações nutricionais no rótulo da embalagem.	MARATA CAIXA	7000 R\$ 2,50	Dois reais e cinquenta centavos R\$ 17.500,00
97	TEMPERO COMPLETO COM PIMENTA (LÍQUIDO) - Garrafa plástica com registro do ministério da saúde. Ingredientes: na composição do tempero: cravo, louro, erva doce, pimenta e etc. Validade 12 meses. Embalagem 300 a 500ml.	LITRO	162	
98	TEMPERO COMPLETO EM PÓ COM PIMENTA - tempero completo em pó sem adição de pimenta, contendo como ingredientes básicos, sal, alho, cebola e coentro, em potes de 250 a 500 gramas. A data de fabricação não poderá ser superior a 60 dias na data da entrega e deverá ter validade de no mínimo 06 meses.	KG	485	
99	TEMPERO COMPLETO EM PÓ SEM PIMENTA - tempero completo em pó sem adição de pimenta, contendo como ingredientes básicos, sal, alho, cebola e coentro, em potes de 250 a 500 gramas. A data de fabricação não poderá ser superior a 60 dias na data da entrega e deverá ter validade de no mínimo 06 meses.	KG	5222	
100	TORRADA INTEGRAL - composta por farinha de trigo integral, em pacotes de 320g. A embalagem deve conter externamente os dados de identificação, procedência, informações nutricionais, quantidade do produto, data de fabricação e prazo de validade.	KG	12	
101	VINAGRE - branco de álcool, embalagem 750 ml	LITRO	25	
102	VINAGRE DE MAÇA - A base de maça, sem adição de substâncias como tempero e ervas que altere a composição original, rotulagem nutricional, nº do registro e especificações técnicas, constando data de fabricação e prazo de validade. Garrafa em plástico, 750ML, recondicionada em caixas de papelão. Validade mínima de 12 meses.	UNID	140	
103	VINAGRE DE VINHO TINTO - Fermentado de vinho tinto, sem adição de substâncias como tempero e ervas que altere a composição original, rotulagem nutricional, nº do registro e especificações técnicas, constando data de fabricação e prazo de validade. Garrafa em plástico, recondicionada em caixas de papelão. Validade mínima de 12 meses.	LITRO	342	
104	ABOBRINHA - de boa qualidade, sem partes amassadas ou estragadas, tamanho grande.	KG	350	
105	ALFACE - Tamanho grande, sem partes estragadas. Fresca, tamanho e coloração uniforme, devendo ser bem desenvolvida, firme e íntacta, isenta de material terroso e unidade externa anormal, livre de resíduos de fertilizantes sujidades, parasitas e larvas, sem danos físicos e mecânicos oriundos do manuseio e transporte.	PÉ	600	
106	ALHO IN NATURA - Tamanho grande, bulbos de aparência fresca e sã, colhidos ao atingirem grau de evolução completo e perfeito estado de desenvolvimento. Isento de danos e defeitos de natureza física ou mecânica, terra aderente, sujidades, parasitos ou larvas e resíduos de defensivos agrícolas. Data de fabricação devesa estar em local visível da embalagem, não superior a 30 dias da data de entrega, bem como o prazo de validade no mínimo de 10 meses.	KG	9747	
107	BANANA - primeira qualidade, tamanho grande, sem partes estragadas, uniforme, sem ferimentos ou defeitos, sem corpos estranhos, ou terra aderida à superfície externa. Amadurecimento natural da fruta.	KG	2000	
108	BATATA DOCE - Branca/roxa, primeira qualidade, tamanho grande, sem partes estragadas, uniformes, inteiros, sem ferimentos ou defeitos, casca lisa e com brilho, sem corpos estranhos ou terra aderidos à superfície externa.	KG	1550	
109	BATATA INGLESA - batata inglesa comum, selecionada, de 1ª qualidade, com tamanho uniforme, livre de danos mecânicos, apresentando grau de macuração tal que lhe permita suportar a manipulação o transporte e conservação em condições adequadas para consumo, com ausência de sujidades, parasitas e larvas. Validade não inferior a uma semana.	KG	4150	
110	BETERRABA - Sem partes estragadas. Sem folhas, de primeira qualidade, bulbos de tamanhos médios, uniformes, sem ferimentos ou defeitos, ternos sem corpos estranhos ou terra aderida à superfície.	KG	1090	
111	CEBOLA DE CABEÇA IN NATURA - Tamanho grande, sem partes estragadas. Não brotada, sem danos fisiológicos ou mecânicos, uniforme, sem ferimentos ou defeitos, tenra e com brilho, íntactas, firmes e bem desenvolvidas.	KG	87131	
112	CENOURA IN NATURA - Tamanho grande, sem partes estragadas. Sem folhas, de primeira qualidade, uniforme, sem ferimentos ou defeitos, tenras, sem corpos estranhos ou ternos aderida à superfície externa.	KG	2200	

Handwritten signatures and initials at the bottom of the page.



113	CHUVO VERDE IN NATURA - De primeira qualidade hortaliça classificada como verdura cor verde fresca, aspecto e sabor próprio, isenta de sinais de apodrecimento, sujidades e materiais terrosos. Sem partes estragadas. Deverão ser fornecidos em molhos, no formato e tamanho aproximado de 100g por molho; Composto por 50% de folhas de corbinha e 50% de coentro.	KG	1000
114	CHUCHU - Sem partes estragadas. De primeira qualidade, tamanho e colorações uniformes, livres de materiais terrosos, sem danos físicos e mecânicos oriundos do manuseio e transporte.	KG	400
115	COUVE FLORA - Tamanho grande, sem partes estragadas.	KG	460
116	GOIABA VERMELHA - De boa qualidade, sem partes estragadas ou amassadas.	KG	120
117	JERIMUM IN NATURA - Madura, tipo miranga, tamanho grande, sem partes estragadas, uniformes, sem defeitos, intactas, firmes e bem desenvolvidas, livre de terra ou corpos estranhos aderentes a superfície externa.	KG	840
118	LARANJA - De boa qualidade, sem partes estragadas ou amassadas.	KG	440
119	MÁ MAO - De boa qualidade, sem partes estragadas ou amassadas.	KG	800
120	MARACUJÁ - De boa qualidade, sem partes estragadas ou amassadas.	KG	640
121	PEPINO - Tamanho grande, sem partes estragadas. Deverão ser de 1ª qualidade, liso, com polpa intacta e limpa; tamanho e coloração uniformes típicos da variedade, sem manchas bolores, sujidades, ferrugem, sem lesões de origem física ou mecânica.	KG	900
122	PIMENTA DE CHEIRO IN NATURA - Tamanho grande sem partes estragadas, de primeira, tamanho e coloração uniformes, sem lesões de origem física ou mecânica, perfurações e cortes.	KG	500
123	PIMENTÃO IN NATURA - Tamanho grande, sem partes estragadas. De primeira, tamanho e coloração uniformes, sem lesões de origem física ou mecânica, perfurações e cortes.	KG	940
124	REPOLHO IN NATURA - Sem partes estragadas.	KG	450
125	TOMATE IN NATURA - Tipo maçã, tamanho grande, sem partes estragadas, com aproximadamente 80% de maturação, sem ferimentos ou defeitos, tenros, sem manchas, com coloração uniforme e brilho.	KG	1100
VALOR TOTAL:		R\$	9.872.198,87

Valor Global da Proposta: **R\$ 9.872.198,87** (Nove milhões oitocentos e setenta e dois mil cento e noventa e oito reais e oitenta e sete centavos.)

Validade da Proposta: **60 (sessenta) dias.**

O licitante declara que, nos valores apresentados acima, estão inclusos todos os tributos, encargos trabalhistas, previdenciários, fiscais e comerciais, taxas, fretes, seguros, deslocamentos de pessoal, custos, demais despesas que possam incidir sobre o fornecimento licitado, inclusive a margem de lucro.

Nova Russas – CE, 07 de fevereiro de 2017

NOVA RUSSAS - CE

Fabricio Alves Santana
 Fabricio Alves Santana
 CPF: 010748361/03

RG: 49.749.863-7 SSP-SP CNPJ: 14.163.484/0001-02

Fabricio Alves Santana – ME

Proprietário



RECONHECIDA A FIRMA DE PESSOA FÍSICA. O DESTINATÁRIO DO DOCUMENTO DEVERÁ CONFERIR SE A PESSOA QUE ASSINOU POSSUI PODERES ATUAIS PARA REPRESENTAR A PESSOA JURÍDICA.

[Handwritten signatures and initials]