

DISTRIBUIDORA



Ao Pregoeiro(a) da
Prefeitura Municipal de VIÇOSA DO CEARÁ
Diversas Secretarias
Pregão Presencial N° 27/2017-SEAG
Data de Abertura: 01/08/2017
Horário: 08h:30min.

Proposta de Preços

ITEM	DESCRIÇÃO	UNID	QTD	MARCA	VR. UNIT.	VR. UNIT. EXTENSO	VR. TOTAL	VR. TOTAL EXTENSO
5	Ar condicionado (tipo split) - 12.000 btus - capacidade de refrigeração de 12.000 btu's. voltagem 220 v. Sistema especial de tripla filtragem, com exclusivo filtro hepa; display de temperatura digital, controle remoto com display em cristal líquido; timer digital de 24 horas; entrada superior de ar; função directio: quando acionada, altera o ângulo da aleta horizontal; capacidade de resfriamento: 7.000 btus; com aquecimento: não; funções: auto, siga-me, sleep, swing, timer, turbo; termostato: digital; controle remoto: sim; filtro de ar: anti-ácario, anti-bactéria, anti-fungo. cor: branco; classificação procel - A.	UNID	14	PHILCO (PH12000T FM5)	R\$ 1.920,71	um mil, novecentos e vinte reais e setenta e um centavos	R\$ 26.889,94	vinte e seis mil, oitocentos e oitenta e nove reais e quatro centavos
7	Ar condicionado 22.000 btu's - descrição - material - 22.000 btus, tipo split; capacidade de refrigeração: 9.000 btu/h; voltagem: 220v; frequência: 60 hz; potência: aproximadamente 1950w; corrente elétrica: 16A; unidade interna: (evaporadora) e unidade externa: (condensadora); alertas especiais - direcionamento automático; (deflexão de ara vertical e horizontal); compressor tipo scroll; controle remoto sem fio; filtros especiais que eliminam odores, poeira, fumaça, pelos e capacidade de neutralizar elementos nocivos à saúde humana (filtros laváveis); deve conter operação resfriamento rápido, sleep, reinício automático, timer, operação automática e etc; usar gás que não agrida a camada de ozônio; a unidade externa - condensadora - deverá ser instalada na fachada do prédio, suspensa, fixada com mãos francesas e com distância aproximada de 2.0 m da unidade interna evaporadora; garantia mínima de 12 (doze) meses.	UNID	24	SPRINGER MIDEA (42MACA22 S5/38KCX2 2S5)	R\$ 4.515,99	quatro mil, quinhentos e quinze reais e noventa e nove centavos	R\$ 108.383,76	cento e oito mil, trezentos e oitenta e três reais e setenta e seis centavos
8	Ar condicionado split window 9.000 btus frio 220v - evaporadora 42, ciclo frio, capacidade (btulh) 9000, tensão (V) fase 220/1f, gás refrigerante R-22, consumo (W) 935, classificação energética C, unidade interna (LXAXP)(MM) 450x353x390, peso líquido - int/ext (kg) 8/25, controle português.	UNID	3	PHILCO (PH9000TF M5)	R\$ 1.743,04	um mil, setecentos e quarenta e três reais e quatro centavos	R\$ 5.229,12	cinco mil, duzentos e vinte e nove reais e doze centavos
9	Armário - fabricação em aço inox ou em aço esmaltado, altura: 150 cm. Profundidade: 40 cm. Comprimento: 60 cm.	UNID	90	RR METAL	R\$ 556,39	quinhentos e cinquenta e seis reais e trinta e nove centavos	R\$ 50.075,10	cinquenta mil e setenta e cinco reais e dez centavos
10	Armário com 01 porta e três prateleiras em vidro (armário vitrine) - laterais, fundo e teto em chapa de aço, fechadura tipo yale - pés protegidos por ponteiros plásticos; acabamento com pintura eletrostática a pó (branca). Dimensões mínimas: 1,50 m de altura x 0,50 m de largura x 0,35 m de profundidade.	UNID	3	SANTA CLARA	R\$ 815,04	oitocentos e quinze reais e quatro centavos	R\$ 2.445,12	dois mil, quatrocentos e quarenta e cinco reais e doze centavos

NOVA DENOMINAÇÃO SOCIAL: ÔMEGA DISTRIBUIDORA DE PRODUTOS ALIMENTÍCIOS EIRELI

ÔMEGA DISTRIBUIDORA DE PRODUTOS ALIMENTÍCIOS LTDA.
Rua Tereza Cristina N° 1258 - Centro - Fortaleza - Ceará - CEP: 60.015-141
Fone/Fax: 3255.9870 / 3255.9850 / 3255.9865 - CNPJ: 41.600.131/0001-97 - CGF: 06.189.506-7
e-mail: omgacomericial@hotmail.com - omega.distribuidora@hotmail.com

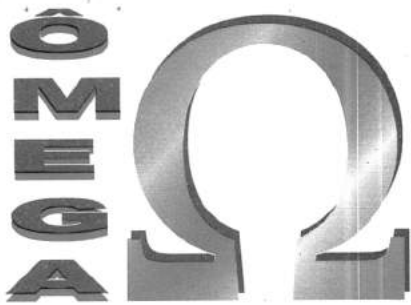

DISTRIBUIDORA

11	Armário de aço - móvel em aço com 4 prateleiras e porta com chave. - Medidas: 1,70m de altura, 75cm de largura, 32 cm de fundo, com 2 portas. Possui maçaneta para abertura da porta; 4 prateleiras com altura regulável. Em aço com base chapada, pintado em processo eletrostático em epóxi, após tratamento antiferrugem na cor cinza, armário em aço para arquivo de prontuários.	UNID	7	RR METAL	R\$ 449,62	quatrocentos e quarenta e nove reais e sessenta e dois centavos	R\$ 3.147,34	três mil, cento e quarenta e sete reais e trinta e quatro centavos
12	Arquivo de aço 4 gavetas para pastas suspensas, com puxador modelo alca em PVC sistema de deslizamento das gavetas com rolamento de aço. Arquivo em aço chapa 26 (espessura 0,46mm) indicado para materiais leves. Caso deseje em outras chapas mais reforçadas (chapa 24 0,64mm de espessura e chapa 0,78mm).	UNID	70	RR METAL	R\$ 421,05	quatrocentos e vinte e um reais e cinco centavos	R\$ 29.473,50	vinte e nove mil, quatrocentos e setenta e três reais e cinquenta centavos
14	Balança médica antropométrica digital 200kg - estrutura em chapa de aço carbono - capacidade 200 kg, divisões de 100 g - proteção da célula de carga contra impactos laterais - régua antropométrica até 2,00m em alumínio anodizado, com divisão de 0,5 cm - fonte externa aproximadas 90 a 240 vac com chaveamento automático - balança bi volt (110v/220v) automática (regula a voltagem sozinha, basta ligar na tomada) - display led de 6 dígitos de 15 mm de altura e 6,5 mm de largura com backlight - função tara até capacidade máxima - homologadas pelo inmetro e aferidas pelo ipem - procedência nacional - tamanho aproximadas da plataforma: 380x290mm.	UNID	4	BALMAK (BKH-200FA)	R\$ 1.256,35	um mil, duzentos e cinquenta e seis reais e trinta e cinco centavos	R\$ 5.025,40	cinco mil e vinte e cinco reais e quarenta centavos
15	Balde porta detritos - em aço inox, com pedal e tampo. Capacidade 20 lts. Dimensões aproximadas: 37x28x20cm (axlpx).	UNID	3	DCASA	R\$ 225,57	duzentos e vinte e cinco reais e cinquenta e sete centavos	R\$ 676,71	seiscentos e setenta e seis reais e setenta e um centavos
16	Bebedouro de coluna - alto desempenho 3,5 litros/horas de água gelada, termostato frontal com 3 níveis de temperatura (natural, fria, gelada), tipo gabinete, medindo aproximadamente: altura 1004mm, largura 312mm e profundidade 311 mm.	UNID	26	ESMALTEC (EGC35B)	R\$ 750,38	setecentos e cinquenta reais e trinta e oito centavos	R\$ 19.509,88	dezenove mil, quinhentos e nove reais e oitenta e oito centavos
17	Biombo duplo - com rodízios, bandeiras laterais; estrutura tubular redonda em aço; cortina em plástico branco; rodízios nas laterais opcional; acabamento com pintura eletrostática a pó; dimensões: 1,25m largura aberto x 1,77m altura; dimensões: 0,66m largura fechado x 1,77m altura.	UNID	2	SANTA CLARA	R\$ 342,85	trezentos e quarenta e dois reais e oitenta e cinco centavos	R\$ 685,70	seiscentos e oitenta e cinco reais e setenta centavos
19	Birô de escritório - dimensões mínimas de 1400 x 650 x 740mm, podendo variar em +1- 5%, com 03 gavetas, com chaves e puxadores metálicos, tampo em MDF, revestido em laminado melaminico nas cores azul ou cinza, com espessura mínima de 25mm, painel frontal com no mínimo de 20mm de espessura revestido em laminado melaminico com bordas inferior encabeçada com fita de poliestireno, com 2,5mm de espessura, da mesma cor do laminado, estrutura metálica retangular de 30x70mm, pintada em epóxi pó pelo sistema eletrostático, borda frontal em post forming arredondadas a 180 graus e bordas transversais encabeçadas em fita de poliestireno na mesma cor do laminado, nas cores azul ou cinza, na estrutura dupla.	UNID	2	MAP	R\$ 428,57	quatrocentos e vinte e oito reais e cinquenta e sete centavos	R\$ 857,14	oitocentos e cinquenta e sete reais e quatorze centavos

NOVA DENOMINAÇÃO SOCIAL: ÔMEGA DISTRIBUIDORA DE PRODUTOS ALIMENTÍCIOS EIRELI

ÔMEGA DISTRIBUIDORA DE PRODUTOS ALIMENTÍCIOS LTDA.

Rua Tereza Cristina Nº 1258 - Centro - Fortaleza - Ceará - CEP: 60.015-141
Fone/Fax: 3255.9870 / 3255.9850 / 3255.9865 - CNPJ: 41.600.131/0001-97 - CGF: 06.189.506-7
e-mail: omgacomercial@hotmail.com - omega.distribuidora@hotmail.com

07/11

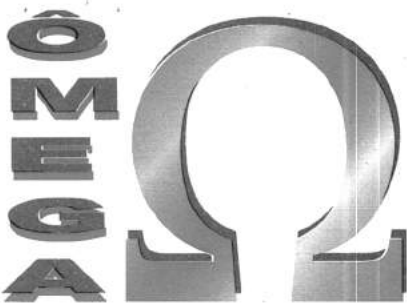

DISTRIBUIDORA

21	Cadeira de rodas - fabricada em aço carbono, com assento / encosto em nylon, dobrável, freios bilaterais, aro impulsor bilateral, apoio para braços e pés fixos, rodas dianteiras ao 06" com pneus maciços e rodas traseiras aro 24" em alumínio com pneus maciços. Capacidade máxima de peso: 85 kg; altura do chão ao ap de braço: 69 cm; altura do assento ao ap de braço: 19cm.	UNID	6	CARONE	R\$	975,94	novecentos e setenta e cinco reais e noventa e quatro centavos	R\$	5.855,64	cinco mil, oitocentos e cinquenta e cinco reais e sessenta e quatro centavos
22	Cadeira escritório fixa - com 4 pés tubo 7/8. Estofada em espuma injetada, com 35mm de espessura, interligados por lâmina interna. Revestimento em tecido na cor preta. Material estrutura metal; encosto fixo; piso suportado 100kg; altura 71 cm; sem braço.	UNID	7	MAP	R\$	94,74	noventa e quatro reais e setenta e quatro centavos	R\$	663,18	seiscentos e sessenta e três reais e dezoito centavos
23	Cadeira para escritório secretária fixa 4 pés, tubo 3/4. estofada em espuma injetada, com 30mm de espessura. Revestimento em tecido ou courissino.	UNID	30	MAP	R\$	94,74	noventa e quatro reais e setenta e quatro centavos	R\$	2.842,20	dois mil, oitocentos e quarenta e dois reais e vinte centavos
24	Cadeira para sala de reunião - cadeira fixa com braços, espaldar médio, assento e encosto em compensado multi laminado anatômico, espuma de poliuretano injetada em densidade de 40 a 50kg/m³, com apoio dorso lombar, com capa de polipropileno anti-alérgico e em alta resistência a PR propagação de rasgos além de baixa deformação. Solidez à luz classe 5, pilling padrão 5, peso 280/290g/m, base em aço, pintura em epóxi pó na cor preta, encosto fixo, revestimento em tecido fogo retardante, na cor / azul. Braços fixos e apóia braços de poliuretano. Medidas: 580 mm de largura x 580 mm de profundidade x 900/1000 mm de altura. Obs: as cadeira devem ter a certificação da ABNT 13.962 e ter garantia de 5 anos.	UNID	60	MAP	R\$	278,20	duzentos e setenta e oito reais e vinte centavos	R\$	16.692,00	dezesseis mil, seiscentos e noventa e dois reais
26	Cadeira secretária giratória - ultra preto com braço digitador.	UNID	11	MAP	R\$	252,63	duzentos e cinquenta e dois reais e sessenta e três centavos	R\$	2.778,93	dois mil, setecentos e setenta e oito reais e noventa e três centavos
30	Carro curativo - carro p/curativo, totalmente esmaltado, pes com rodízios giratórios, 1 tampo e 1 orateleira, com varandas protetoras em toda a volta medindo: 0.75 x 0.45 x 0.80 cm, com suportes e acompanhado de balde / bacia em aço inoxidável, descrição acima porém bacia de alumínio polido e ou inox com 30 centímetros de diâmetro. Balde de alumínio polido e ou inox com capacidade de 5 litros.	UNID	1	SANTA CLARA	R\$	618,04	seiscentos e dezoito reais e quatro centavos	R\$	618,04	seiscentos e dezoito reais e quatro centavos

NOVA DENOMINAÇÃO SOCIAL: ÔMEGA DISTRIBUIDORA DE PRODUTOS ALIMENTÍCIOS EIRELI

ÔMEGA DISTRIBUIDORA DE PRODUTOS ALIMENTÍCIOS LTDA.

Rua Tereza Cristina Nº 1258 - Centro - Fortaleza - Ceará - CEP: 60.015-141

Fone/Fax: 3255.9870 / 3255.9850 / 3255.9865 - CNPJ: 41.600.131/0001-97 - CGF: 06.189.506-7

e-mail: omegacomercial@hotmail.com - omega.distribuidora@hotmail.com

DISTRIBUIDORA

32	<p>CJA-04 - mesa a) tampo em madeira aglomerada (MDP), com espessura de 18mm, revestido na face superior em laminado melamínico de alta pressão, 0,8mm de espessura, acabamento texturizado, na cor cinza, cantos arredondados (conforme projeto). Revestimento na face inferior em laminado melamínico de baixa pressão - BP, acabamento frost, na cor branca. Dimensões acabadas 450mm (largura) x 600mm (comprimento) x 18,8mm (espessura), admitindo-se tolerância de até +2mm para largura e comprimento e +1-3mm para espessura. b) topos transversais encaixados com fita de bordô em PVC (cloreto de polivinila) com primer, na cor vermelho, coladas com adesivo "hot melting". Dimensões nominais de 22mm (largura) x 3mm (espessura), com tolerância de até 2,5mm para espessura. c) estrutura composta de: pés e travessa longitudinal confeccionados em tubo de</p>	UNID	150	MAP	R\$	360,91	trezentos e sessenta reais e noventa e um centavos	R\$	54.136,50	cinquenta e quatro mil, cento e trinta e seis reais e cinquenta centavos
	<p>aço carbono laminado a frio, com costura, secção oblonga de 29mm x 58mm, em chapa 16 (1,5mm); - travessa superior confeccionada em tubo de aço carbono laminado a frio, com costura, secção circular de $\phi = 31,75\text{mm}$ (1 1/4"), em chapa 16 (1,5mm); - pés confeccionados em tubo de aço carbono laminado a frio, com costura, secção circular de $\phi = 38\text{mm}$ (1 1/2"), em chapa 16 (1,5mm). d) porta livros em polipropileno puro (sem qualquer tipo de carga) composto preferencialmente de 50% de matéria prima reciclada ou recuperada, podendo chegar até 100%, injetado na cor cinza, as características funcionais, dimensionais, de resistência e de uniformidade de cor e tonalidade devem ser preservadas no produto produzido com matéria prima reciclada. Dimensões e design conforme projeto. No molde do porta livros deve ser grafado o símbolo internacional de reciclagem, apresentando o número identificador do polímero e o nome da empresa fabricante do componente injetado. Fixação do tampo à estrutura através de parafusos para aglomerado, $\phi 5,0\text{mm}$, comprimento 45mm, cabeça panela, fenda phillips,</p>									
	<p>rosca auto cortante. e) fixação do porta livros à travessa longitudinal através de rebites de "repuxo", $\phi 4,0\text{mm}$, comprimento 10mm. f) fixação das sapatas (frontal e posterior) aos pés através de rebites de "repuxo", $\phi 4,8\text{mm}$, comprimento 12mm. g) ponteiras e sapatas em polipropileno O copolímero virgem e sem cargas, injetadas na cor vermelho, fixadas à estrutura através de encaixe. Dimensões e design conforme projeto. Nos moldes das ponteiras e sapatas deve ser grafado o símbolo internacional de reciclagem, apresentando o número identificador do polímero e o nome da empresa fabricante do componente injetado. h) nas partes metálicas deverá ser aplicado tratamento anti-ferruginoso por fosfatização - banhos sucessivos a quente constituído de desengraxante, decapante, fosfatizante e passivador intermediados por banhos complementares adequados. i) pintura dos elementos metálicos em tinta em pó híbrida epóxi/ poliéster, eletrostática, brilhante, polimerizada em estufa, espessura mínima de 40 micrometros na cor cinza.</p>									

NOVA DENOMINAÇÃO SOCIAL: ÔMEGA DISTRIBUIDORA DE PRODUTOS ALIMENTÍCIOS EIRELI

DISTRIBUIDORA

33	<p>CJA-06 - cadeira a) assento e encosto em polipropileno copolímero virgem e sem cargas, injetados, moldados anatomicamente, pigmentados na cor azul, com acabamento liso, brilhante. Dimensões e design conforme projeto. Nos moldes do assento e do encosto deve ser grafado o símbolo internacional de reciclagem, apresentando o número identificador do polímero e o nome da empresa fabricante do componente injetado. b) alternativamente o assento e o encosto poderão ser fabricados em compensado anatómico moldado a quente, contendo no mínimo sete lâminas internas, com espessura máxima de 1,5mm cada, oriundas de reflorestamento ou de procedência legal, isentas de rachaduras, e deterioração por fungos ou insetos. Dimensões e design conforme projeto. c) quando fabricado em compensado, o assento deve receber revestimento na face superior de laminado melamínico de</p> <p>alta pressão, 0,6mm de espessura, acabamento texturizado, na cor azul. Revestimento da face inferior em lâmina de madeira faqueada de 0,7mm, da espécie eucalyptus grandis, com acabamento em selador, seguido de verniz nitrocelulose ou poliuretano, inclusive nos bordos. espessura acabada do assento mínima de 9,7mm e máxima de 11,8mm. Para a montagem do assento em compensado moldado devem ser utilizados espaçadores injetados com dimensões e design conforme projeto. d) quando fabricado em compensado, o encosto deve receber revestimento nas duas faces de laminado melamínico de alta pressão, 0,6mm de espessura, acabamento texturizado, na cor azul. bordos em selador seguido de verniz nitrocelulose ou poliuretano. espessura acabada do encosto mínima de 9,7mm e máxima de 11,7mm. e) estrutura em tubo de aço carbono laminado a frio, com costura, ø</p> <p>20,7mm, em chapa 14 (1,9mm). f) fixação do assento e encosto à estrutura através de rebites de "repuxo", ø 4,8mm, comprimento 12mm.g) ponteiras, sapatas e espaçadores do assento, em polipropileno copolímero virgem e sem cargas, injetadas na cor azul, fixadas à estrutura através de encaixe e pino expansor. Dimensões e design conforme projeto. Nos moldes das ponteiras e sapatas deve ser grafado o símbolo internacional de reciclagem, apresentando o número identificador do polímero e o nome da empresa fabricante do componente injetado. h) nas partes metálicas deverá ser aplicado tratamento anti-ferruginoso por fosfatização - banhos sucessivos a quente constando de desengraxante, decapante, fosfatizante e passivador, intermediados por banhos complementares adequados i) pintura dos elementos metálicos em tinta em pó híbrida epóxi/ poliéster, eletrotática, brilhante, polimérisada a estufa, espessura mínima 40 micrometros, na cor cinza.</p>	UNID	150	MAP	R\$ 103,76	cento e três reais e setenta e seis centavos	R\$ 15.564,00	quinze mil, quinhentos e sessenta e quatro reais
----	---	------	-----	-----	------------	--	---------------	--

NOVA DENOMINAÇÃO SOCIAL: ÔMEGA DISTRIBUIDORA DE PRODUTOS ALIMENTÍCIOS EIRELI

ÔMEGA DISTRIBUIDORA DE PRODUTOS ALIMENTÍCIOS LTDA.

Rua Tereza Cristina Nº 1258 - Centro - Fortaleza - Ceará - CEP: 60.015-141
Fone/Fax: 3255.9870 / 3255.9850 / 3255.9865 - CNPJ: 41.600.131/0001-97 - CGF: 06.189.506-7
e-mail: omgacomercial@hotmail.com - omega.distribuidora@hotmail.com

DISTRIBUIDORA

<p>34 CJA-06 - mesa a tampo em madeira aglomerada (mdp), com espessura de 18 mm, revestido na face superior em laminado melaminico de alta pressão, 0,8mm de espessura, acabamento texturizado, na cor cinza, cantos arredondados (conforme projeto). Revestimento na face inferior em laminado melaminico de baixa pressão - BP, acabamento frost, na cor branca. Dimensões acabadas 450mm (largura) x 600mm (comprimento) x 18,8mm (espessura), admitindo-se tolerância de até +2mm para largura e comprimento e +1-3mm para espessura. b) topos transversais encabeçados com fita de bordô em PVC (cloro de polivinila) com primer, na cor azul, coladas com adesivo "hot melting". Dimensões nominais de 22mm (largura) x 3mm (espessura), com tolerância de até 2,5mm para espessura. e) estrutura composta de: pés e travessa longitudinal confeccionados em tubo de aço</p> <p>carbono laminado a frio, com costura, secção oblonga de 29mm x 58mm, em chapa 16 (1,5mm) - travessa superior confeccionada em tubo de aço carbono laminado a frio, com costura, secção circular de $\phi = 31,75\text{mm}$ (1 1/4"), em chapa 16 (1,5mm) - pés confeccionados em tubo de aço carbono laminado a frio, com costura, secção circular de $\phi = 38\text{mm}$ (1 1/2"), em chapa 16 (1,5mm). d) porta livros em polipropileno puro (sem qualquer tipo de carga) composto preferencialmente de 50% de matéria prima reciclada ou recuperada, podendo chegar até 10%, injetado na cor cinza, as características funcionais, dimensionais, de resistência e de uniformidade de cor e tonalidade devem ser preservadas no produto produzido com matéria prima reciclada. dimensões e design conforme projeto. No molde do porta livros deve ser grafado o símbolo internacional de reciclagem apresentando o número identificado do polímero e o nome da empresa fabricante do componente injetado, e) fixação do tampo à estrutura através de parafusos para aglomerado, $\phi 5,0\text{mm}$, comprimento 45mm, cabeça panela, fenda phillips, rosca</p> <p>auto cortante. 1) fixação do porta livros à travessa longitudinal através de rebites de "repuxo", $\phi 4,0\text{mm}$, comprimento 10mm. g) fixação das sapatas (frontal e posterior) aos pés através de rebites de "repuxo", $\phi 4,8\text{mm}$, comprimento 12mm. h) ponteiras e sapatas em polipropileno-copolímero virgem e sem cargas, injetadas na cor azul, fixadas à estrutura através de encaixe. Dimensões e design conforme projeto. Nos moldes das ponteiras e sapatas deve ser grafado o símbolo internacional de reciclagem, apresentando o número identificador do polímero e o nome da empresa fabricante do componente injetado. i) nas partes metálicas deverá ser aplicado tratamento anti-ferruginoso por fosfatização - banhos sucessivos a quente constando de desengraxante, decapante, fosfatizante e passivador, intermediados por banhos complementares adequados. j) pintura dos elementos metálicos em tinta em pó híbrida epóxi/ poliéster, eletrostática, brilhante, polimerizada em estufa, espessura mínima de 40 micrometros na cor cinza.</p>	UNID	150	MAP	R\$ 360,91	trezentos e sessenta reais e noventa e um centavos	R\$ 54.136,50	cinquenta e quatro mil, cento e trinta e seis reais e cinquenta centavos
<p>46 Escadinha com 2 degraus - (hospitalar)- estrutura em tubo quadrado, piso revestido em borracha antiderrapante e pintura esmaltada na cor branca, e pés com ponteiras. dimensões: 0,40 x 0,35 x 0,40m.</p>	UNID	1	SANTA CLARA	R\$ 105,26	cento e cinco reais e vinte e seis centavos	R\$ 105,26	cento e cinco reais e vinte e seis centavos

NOVA DENOMINAÇÃO SOCIAL: ÔMEGA DISTRIBUIDORA DE PRODUTOS ALIMENTÍCIOS EIRELI

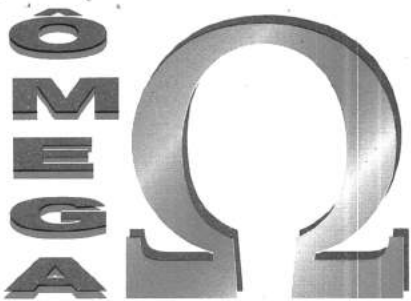

DISTRIBUIDORA

47	Estantes em aço com 06 prateleiras: - reforçadas reguláveis e desmontáveis, tratamento anti-ferrugino, pintura eletrostática, montagem através de parafusos zincados, colunas em chapa de 1,5mm, medindo aproximadamente 02 metros de altura x 0,92m de largura e 30cm de profundidade, suportando no mínimo de 100 kg.	UNID	83	RR METAL	R\$ 142,85	cento e quarenta e dois reais e oitenta e cinco centavos	R\$ 11.856,55	onze mil, oitocentos e cinquenta e seis reais e cinquenta e cinco centavos
52	Foco de luz para exame ginecológico - com haste superior flexível e cromada; pedestal com haste inferior pintada; altura variável entre 90 a 150 cm; pintura em epóxi à 250° c. de alta resistência; base do pedestal com 04 rodízios; alimentação elétrica selecionável em 110 ou 220 v. 50/60 hz; lâmpada halógena 12 v. x 20 w; peso líquido 05 kg.	UNID	14	SANTA CLARA	R\$ 654,14	seiscentos e cinquenta e quatro reais e quatorze centavos	R\$ 9.157,96	nove mil, cento e cinquenta e sete reais e seis centavos
54	Freezer horizontal - linha branca - material: capacidade bruta de armazenamento: capacidade líquida: 419 litros; faixa de operação (dupla ação): função refrigerada: 2°c a 8°c; função freezer - 18°c a -22°c; dimensões aproximadas do produto (externa) 94,4x133,1x69 cm (a x l x p); dimensões aprox. do produto (interna): 71,5x122,2x51,5 cm (a x l x p); peso aprox. do produto: 69kg; isento de gás cfc. tensão: 220v; deve conter pés niveladores, fechadura com chave, drenó de gelo frontal e garantia de 12 meses.	UNID	2	ESMALTEC (EFH500)	R\$ 2.359,40	dois mil, trezentos e cinquenta e nove reais e quarenta centavos	R\$ 4.718,80	quatro mil, setecentos e dezoito reais e oitenta centavos
55	Geladeira com uma porta - 300L nominal corbranco - com as seguintes características: com uma porta; não tenha formação de gelo nas paredes; controle de temperatura: localizado no painel frontal; especificações técnicas: classificação energética: A; voltagem: 220vac; capacidade de no mínimo 324 litros; capacidade de armazenamento do freezer de no mínimo 47 litros; capacidade de armazenamento do refrigerador de no mínimo 253 litros; capacidade útil total (nominal) de no mínimo 300 litros; consumo de energia mensal no máximo 35,5 kwh/mês; cor: branco; dimensões aproximadas do produto: 153,9cm de altura x 61,6cm de largura x 69,1cm de profundidade; peso líquido aproximado do produto: 48kg; deverá estar afixado na porta o selo do inmetro comprovando a classe de eficiência de consumo de energia(A); rotulado na frente com a marca do fabricante e capacidade nominal do refrigerador. Garantia mínima de 12 meses ou a do fabricante se for maior.	UNID	9	PANASONIC (BT40BD1 WB)	R\$ 2.857,15	dois mil, oitocentos e cinquenta e sete reais e quinze centavos	R\$ 25.714,35	vinte e cinco mil, setecentos e quatorze reais e trinta e cinco centavos
59	Logarina 03 lugares - longarina com assento e encosto em polipropileno (PP) cores diversas - 03 lugares. Estrutura reforçada com 2 travessas e proteção para o encosto não esbarrar na parede. Encosto: confeccionado em polipropileno (PP), no sistema de injeção termoplástica. Fixa-se na estrutura através de encaixes retangulares, com travamento na estrutura através de pino-tampão, também confeccionado em polipropileno (PP) da mesma cor do encosto. Assento: confeccionado em polipropileno (PP), no sistema de injeção termoplástica. possui encaixes de garras para fixar-se na estrutura, com travamento feito por parafusos do tipo AA. Acabamentos do encosto e assento: acabamento em polipropileno (PP) com padrões de cores diversas. Medidas aproximadas: assento: largura 46 cm, profundidade 40 cm, encosto: largura 46 cm, altura: 32 cm. Longarina pronta: largura: 3, lugares 162cm, profundidade: 57 cm, altura: 74 cm.	UNID	13	MAP	R\$ 360,91	trezentos e sessenta reais e noventa e um centavos	R\$ 4.691,83	quatro mil, seiscentos e noventa e um reais e oitenta e três centavos

NOVA DENOMINAÇÃO SOCIAL: ÔMEGA DISTRIBUIDORA DE PRODUTOS ALIMENTÍCIOS EIRELI

ÔMEGA DISTRIBUIDORA DE PRODUTOS ALIMENTÍCIOS LTDA.

Rua Tereza Cristina Nº 1258 - Centro - Fortaleza - Ceará - CEP: 60.015-141

Fone/Fax: 3255.9870 / 3255.9850 / 3255.9865 - CNPJ: 41.600.131/0001-97 - CGF: 06.189.506-7

e-mail: omegacomercial@hotmail.com - omega.distribuidora@hotmail.com



DISTRIBUIDORA

60	Logarina 04 lugares - longarina com assento e encosto em polipropileno (PP) cores diversas - 03 lugares. Estrutura reforçada com 2 travessas e proteção para o encosto não esbarrar na parede. Encosto: confeccionado em polipropileno (PP), no sistema de injeção termoplástica. Fixa-se na estrutura através de encaixes retangulares, com travamento na estrutura através de bino-tampão, também confeccionado em polipropileno (PP) da mesma cor do encosto. Assento: confeccionado em polipropileno (PP), no sistema de injeção termoplástica. Possui encaixes de garras para fixar-se na estrutura, com travamento feito por parafusos do tipo AA. Acabamentos do encosto e assento: acabamento em polipropileno (PP) com padrões de cores diversas. Medidas aproximadas: assento: largura 46 cm, profundidade 40 cm, encosto: largura 46 cm, altura 32 cm. Longarina pronta: largura: 3, lugares 162 cm, profundidade: 57 cm, altura: 74 cm.	UNID	1	MAP	R\$ 451,13	quatrocentos e cinquenta e um reais e treze centavos	R\$ 451,13	quatrocentos e cinquenta e um reais e treze centavos
62	Mesa computador para uso adulto - descrição: material: produzida em 100% mdf com tampos de 25mm de espessura, uma gaveta e tampo deslizante para teclado e mouse; cor: marfim; dimensões: largura: 1150mm, altura 900mm, profundidade 480mm, cubagem 0,065m³, peso 33kg, volume 2.	UNID	75	MAP	R\$ 284,21	duzentos e oitenta e quatro reais e vinte e um centavos	R\$ 21.315,75	vinte e um mil, trezentos e quinze reais e setenta e cinco centavos
63	Mesa de escritório - tipo birô - dimensões mínimas de 1400 x 650 x 740mm, podendo variar em +1-5%, com 03 gavetas, com chaves e puxadores metálicos, tampo em MDF, revestido em laminado melaminico na cores azul ou cinza, com espessura mínima de 25mm, painel frontal com no mínimo de 20mm de espessura revestido em laminado melaminico com bordas inferior encabeçada com fita de poliestireno, com 2,5mm de espessura, da mesma cor do laminado, ± estrutura metálica retangular de 30x70mm, pintada em epóxi pó pelo sistema eletrostático, borda frontal em post forming arredondadas a 180 graus e bordas transversais encabeçadas em fita de poliestireno na mesma cor do laminado, nas cores azul ou cinza, na estrutura dupla.	UNID	9	MAP	R\$ 428,57	quatrocentos e vinte e oito reais e cinquenta e sete centavos	R\$ 3.857,13	três mil, oitocentos e cinquenta e sete reais e treze centavos
65	Mesa para computador em 1 com 2 gavetas.	UNID	7	MAP	R\$ 496,24	quatrocentos e noventa e seis reais e vinte e quatro centavos	R\$ 3.473,68	três mil, quatrocentos e setenta e três reais e sessenta e oito centavos

NOVA DENOMINAÇÃO SOCIAL: ÔMEGA DISTRIBUIDORA DE PRODUTOS ALIMENTÍCIOS EIRELI

ÔMEGA DISTRIBUIDORA DE PRODUTOS ALIMENTÍCIOS LTDA.

Rua Tereza Cristina Nº 1258 - Centro - Fortaleza - Ceará - CEP: 60.015-141
Fone/Fax: 3255.9870 / 3255.9850 / 3255.9865 - CNPJ: 41.600.131/0001-97 - CGF: 06.189.506-7
e-mail: omegacomercial@hotmail.com - omega.distribuidora@hotmail.com

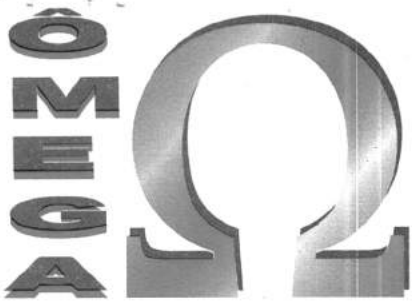

DISTRIBUIDORA

66	Mesa para reunião - descrição: material: mesas de reunião oval, medindo 2000x1000x750mm, com tampo em melamina na cor platina, com 25mm de espessura, bordas arredondadas em perfil de PVC preto, 180°, sobre estrutura metálica tubular composta por travessas passa cabos, com garras nas extremidades e furos para a passagem de cabos, em chapa de aço, e laterais com colunas duplas e apoio, tipo "mão francesa em tubos de aço redondos, com pés horizontais em tubo de aço oblongo com ponteiros em poliestireno injetado na cor preta e sapatas niveladoras; bandeira central em melamina platina com altura final de 50 50cm, com bordas arredondadas em perfil de PVC 180°, na curva, e acabamento em fita de PVC, nos demais lados, na cor preta; estrutura em aço na cor preta, com tratamento anti-ferrugem de decapagem e fosfatização, seguido pelo processo de pintura eletrostática com tinta híbrida de epóxi com poliéster em pó, com secagem em estufa; 10 lugares.	UNID	45	MAP	R\$ 593,99	quinhetos e noventa e três reais e noventa e nove centavos	R\$ 26.729,55	vinte e seis mil, setecentos e vinte e nove reais e cinquenta e cinco centavos
69	Negatoscápio - com um corpo para fixação em parede, luminosidade através de luz fluorescente homogênea. Visor em plástico acrílico, translúcido e flexível. Prendedor de radiografia com moldura em chapa de aço, pintada após tratamento anti-ferruginoso, roletes prengrav simples, botão frontal liga/desliga. Dimensões aproximadas referentes a área de leitura aproximadas: alt 35cm x lar 43cm. Voltagem 220v.	UNID	2	SANTA CLARA	R\$ 403,01	quatrocentos e três reais e um centavo	R\$ 806,02	oitocentos e seis reais e dois centavos
76	Quadro branco liso com superfície de escrita em laminado melaminico brilhante, tamanho 4,00m (largura) x 1,20m (altura), confeccionado em MDF, sobreposto laminado branco melaminico, moldura em alumínio anodizado com bordas totalmente arredondadas protegidas em PVC. Porta-caneta e apagador com protetores, medindo 1m a partir da ponta. sistema de fixação invisível com kit de instalação (bucha e parafusos). Moldura na cor alumínio natural. emenda do laminado, se necessário, na parte frontal da folha. Instalação inclusanopreço.	UNID	40	TANTANIA	R\$ 658,64	seiscentos e cinquenta e oito reais e sessenta e quatro centavos	R\$ 26.345,60	vinte e seis mil, trezentos e quarenta e cinco reais e sessenta centavos
77	Quadro de avisos cortiça com moldura alumínio. descrição material: quadro moldura em alumínio anodizado natural fosco, frisado; fundo do quadro confeccionado em eucatex, 10 mm e acabamento em feltro verde; dimensões: altura 120 cm, largura 90 cm.	UNID	70	TANTANIA	R\$ 133,83	cento e trinta e três reais e oitenta e três centavos	R\$ 9.368,10	nove mil, trezentos e sessenta e oito reais e dez centavos
84	Ventilador de parede - descrição: material: oscilante parede. aparelho e grade na cor preta, consumo mínimo: 0,13 kw/h, carcaça injetada plástico; hélice 3 ou 4 pás injetada plástico rotação mm. 300 mm, max. 1300 rpm, vasão: 225 m 31min; isolamento classe h; tensão 220 v; grade com diâmetro de 60 cm.	UNID	15	VITALEX (OSC60AP)	R\$ 180,77	cento e oitenta reais e setenta e sete centavos	R\$ 2.711,55	dois mil, setecentos e onze reais e cinquenta e cinco centavos
Valor Global da Proposta:							R\$ 556.988,96	

quinhetos e cinquenta e seis mil, novecentos e oitenta e oito reais e noventa e seis centavos

NOVA DENOMINAÇÃO SOCIAL: ÔMEGA DISTRIBUIDORA DE PRODUTOS ALIMENTÍCIOS EIRELI

ÔMEGA DISTRIBUIDORA DE PRODUTOS ALIMENTÍCIOS LTDA.

Rua Tereza Cristina Nº 1258 - Centro - Fortaleza - Ceará - CEP: 60.015-441

Fone/Fax: 3255.9870 / 3255.9850 / 3255.9865 - CNPJ: 41.600.131/0001-97 - CGF: 06.189.506-7

e-mail: omgacomercial@hotmail.com - omega.distribuidora@hotmail.com



DISTRIBUIDORA

Pela presente declaramos inteira submissão aos preceitos legais em vigor, especialmente os da Lei Nº 8.666/93 e Lei Nº 10.520/2002, bem como às cláusulas e condições do presente Edital.

Declaramos que nossos preços já estão inclusas todos os tributos, impostos, encargos trabalhistas, previdenciários, fiscais e comerciais, taxas, fretes, seguros, deslocamentos de pessoal, custos, demais despesas que possam incidir sobre o fornecimento licitado, inclusive a margem de lucro.

Dados do Representante para assinatura do contrato - Nome: FRANCISCO ARRUDA DIAS AGUIAR; Brasileiro, Estado Civil: Casado; Profissão: Comerciante; CPF Nº 116.390.753-72; RG Nº 8904002000214; Domicílio: Av. Rui Barbosa nº 343, Apto 2001, Edifício Patrícia, Condomínio Paço do Bem, Bairro Meireles, CEP: 60.115-220; Cargo na Empresa: Administrador, e/ou Procurador devidamente habilitado.

OBJETO: AQUISIÇÃO DE MÓVEIS E EQUIPAMENTOS DIVERSOS.

Validade da Proposta: 60 (sessenta) dias.

Procedência dos Produtos: Nacional.

Garantia dos bens contra qualquer defeito de fabricação ou de embalagem: 12 (doze) meses, e de acordo com o Código de Defesa do Consumidor.

Prazo de Entrega: 10 (dez) dias úteis, a contar da expedição da ORDEM DE FORNECIMENTO.

Informações de Banco: nº 001 (Banco do Brasil) - AG.: 1604-7 - C/C.: 7658-9

FORTALEZA / CE, 27 DE JULHO DE 2017

CARTÓRIO
MELO JÚNIOR

ÔMEGA DISTRIBUIDORA DE PRODUTOS ALIMENTÍCIOS EIRELI

FRANCISCO ARRUDA DIAS AGUIAR
ADMINISTRADOR
RG: 8904002000214
CPF: 116.390.753-72

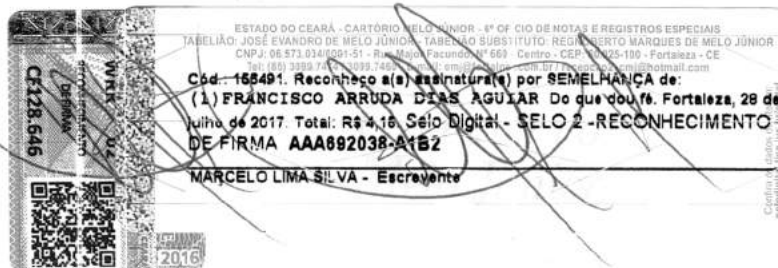

NOVA DENOMINAÇÃO SOCIAL: ÔMEGA DISTRIBUIDORA DE PRODUTOS ALIMENTÍCIOS EIRELI

10/11

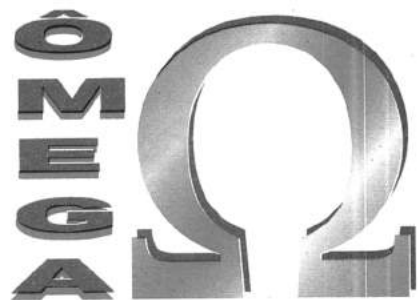

DISTRIBUIDORA

Ao Pregoeiro(a) da
Prefeitura Municipal de VIÇOSA DO CEARÁ
Diversas Secretarias
Pregão Presencial N° 27/2017-SEAG
Data de Abertura: 01/08/2017
Horário: 08h:30min.



DECLARAÇÕES

OBJETO: AQUISIÇÃO DE MÓVEIS E EQUIPAMENTOS DIVERSOS.

1 - A Empresa **ÔMEGA DISTRIBUIDORA DE PRODUTOS ALIMENTÍCIOS EIRELI**, Localizada a Rua: Tereza Cristina, 1258, Centro de Fortaleza, inscrita no CNPJ de n.º 41.600.131/0001-97, por intermédio de seu representante legal o(a) Sr(a) FRANCISCO ARRUDA DIAS AGUIAR, portador(a) da cédula de identidade n.º 8904002000214, e inscrito(a) no CPF sob o n.º 116.390.753-72, DECLARA EXPRESSAMENTE, sob as penas da Lei, para todos os fins de direito a que se possa prestar, especialmente para fins de prova em processo licitatório, junto ao Município de VIÇOSA DO CEARÁ/CE, Estado do Ceará, o seguinte: (1) que dá ciência de que cumpre plenamente os requisitos de habilitação constantes do instrumento convocatório; (2) que tem pleno conhecimento de todos os parâmetros e elementos do Edital e dos produtos a serem ofertados no presente certame licitatório; e (3) que sua proposta atende integralmente aos requisitos constantes neste edital.

2 - A Empresa **ÔMEGA DISTRIBUIDORA DE PRODUTOS ALIMENTÍCIOS EIRELI**, Localizada a Rua: Tereza Cristina, 1258, Centro de Fortaleza, inscrita no CNPJ de n.º 41.600.131/0001-97, por intermédio de seu representante legal o(a) Sr(a) FRANCISCO ARRUDA DIAS AGUIAR, portador(a) da cédula de identidade n.º 8904002000214, e inscrito(a) no CPF sob o n.º 116.390.753-72, DECLARA EXPRESSAMENTE, sob as penas da Lei, para todos os fins de direito a que se possa prestar, especialmente para fins de prova em processo licitatório, junto ao Município de VIÇOSA DO CEARÁ/CE, Estado do Ceará, que, em cumprimento ao estabelecido na Lei n.º 9.854, de 27/10/1999, publicada no DOU de 28/10/1999, e ao inciso XXXIII, do artigo 7º, da Constituição Federal, não emprega menores de 18 (dezoito) anos em trabalho noturno, perigoso ou insalubre, nem emprega menores de 16 (dezesseis) anos em trabalho algum, salvo na condição de aprendiz, a partir de 14 (quatorze) anos.

3 - A Empresa **ÔMEGA DISTRIBUIDORA DE PRODUTOS ALIMENTÍCIOS EIRELI**, Localizada a Rua: Tereza Cristina, 1258, Centro de Fortaleza, inscrita no CNPJ de n.º 41.600.131/0001-97, por intermédio de seu representante legal o(a) Sr(a) FRANCISCO ARRUDA DIAS AGUIAR, portador(a) da cédula de identidade n.º 8904002000214, e inscrito(a) no CPF sob o n.º 116.390.753-72, DECLARA EXPRESSAMENTE, sob as penas da Lei, para todos os fins de direito a que se possa prestar, especialmente para fins de prova em processo licitatório, junto ao Município de VIÇOSA DO CEARÁ/CE, Estado do Ceará, que concorda integralmente com os termos deste edital e seus anexos, se responsabilizando pela veracidade dos documentos apresentados, bem como pela proposta ofertada, tudo de acordo com os prazos e condições determinados.

4 - A Empresa **ÔMEGA DISTRIBUIDORA DE PRODUTOS ALIMENTÍCIOS EIRELI**, Localizada a Rua: Tereza Cristina, 1258, Centro de Fortaleza, inscrita no CNPJ de n.º 41.600.131/0001-97, por intermédio de seu representante legal o(a) Sr(a) FRANCISCO ARRUDA DIAS AGUIAR, portador(a) da cédula de identidade n.º 8904002000214, e inscrito(a) no CPF sob o n.º 116.390.753-72, DECLARA EXPRESSAMENTE, sob as penas da Lei, para todos os fins de direito a que se possa prestar, especialmente para fins de prova em processo licitatório, junto ao Município de VIÇOSA DO CEARÁ/CE, Estado do Ceará, sob as penalidades cabíveis, que inexistem qualquer fato superveniente impeditivo de nossa habilitação para participar no presente certame licitatório, bem assim que ficamos ciente da obrigatoriedade de declarar ocorrências posteriores, nos termos do art. 32, §2º, Lei n.º 8.666/93.

5 - A Empresa **ÔMEGA DISTRIBUIDORA DE PRODUTOS ALIMENTÍCIOS EIRELI**, Localizada a Rua: Tereza Cristina, 1258, Centro de Fortaleza, inscrita no CNPJ de n.º 41.600.131/0001-97, por intermédio de seu representante legal o(a) Sr(a) FRANCISCO ARRUDA DIAS AGUIAR, portador(a) da cédula de identidade n.º 8904002000214, e inscrito(a) no CPF sob o n.º 116.390.753-72, DECLARA, que, não possui em seu quadro funcional e no seu quadro societário, servidor público ou dirigente de Órgão ou entidade contratante ou responsável pela licitação.

Pelo que, por ser a expressão da verdade, firma a presente, sob as penas da Lei.

Atenciosamente.

FORTALEZA / CE, 27 DE JULHO DE 2017

ÔMEGA DISTRIBUIDORA DE PRODUTOS ALIMENTÍCIOS EIRELI

FRANCISCO ARRUDA DIAS AGUIAR
ADMINISTRADOR
RG: 8904002000214
CPF: 116.390.753-72

ESTADO DO CEARÁ - CARIMBO MECÂNICO - OFÍCIO DE NOTAS E REGISTROS PÚBLICOS
TABELA: JOSE EMANUEL DE MELO JUNIOR - VICE-CHEFE DE SEÇÃO - REGISTRO DE NOTAS DO JÚNIOR
CNPJ: 13.072.818/0001-01 - Rua: Tereza Cristina, 1258 - Centro - CEP: 60.015-141 - Fortaleza - CE
Cdd: 156491 - Reconhecimento (e) assinatura (e) por SEMELHANÇA de:
17/ FRANCISCO ARRUDA DIAS AGUIAR Do que doi M Fortaleza, 28 de
Julho de 2017. Total: R\$ 4, 76. Selo Digital - SELLO 2 - RECONHECIMENTO
DE FIRMA AAA692036-AVEZ
MARCELO LIMA SILVA - Escrevente



NOVA DENOMINAÇÃO SOCIAL: ÔMEGA DISTRIBUIDORA DE PRODUTOS ALIMENTÍCIOS EIRELI